

28η Οκτωβρίου 2024

travel

MAGAZINE



HERODOTUS
travel



HERODOTUS
ravel

TRAVEL[®]
Magazine

1. Κεντρικό Κατάστημα

Μητροπόλεως 20, Θεσσαλονίκη

2. Κατάστημα Χαριλάου

25ης Μαρτίου 123, Χαριλάου

3. Γραφείο Διοίκησης & Οργάνωσης

17ης Νοεμβρίου 87, Πυλαία

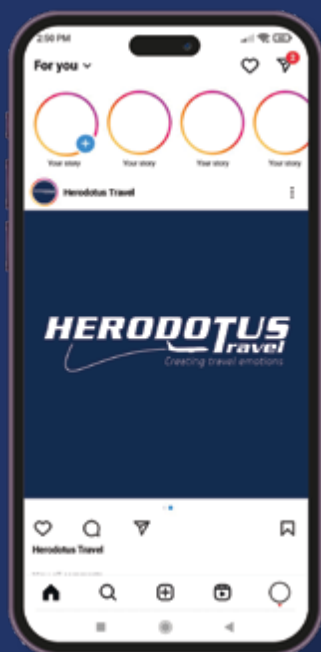

FOLLOW US ON SOCIAL MEDIA

 [herodotus.gr](https://www.instagram.com/herodotus.gr)

 [Herodotus Travel](https://www.facebook.com/HerodotusTravel)

Leave us a review on Google

 [Herodotus Travel](https://play.google.com/store/apps/details?id=com.herodotus.travel)



Παρίσι all time classic

5 ημέρες

Το Παρίσι είναι η πρωτεύουσα του φθινοπώρου. Οι βόλτες στη Μονμάρτη, η ρομαντζάδα στον Σηκουάνα, οι μαγευτικοί κήποι, τα φθινοπωρινά τοπία και όλα όσα θα σας κάνουν να ερωτευθείτε το Παρίσι αυτή την εποχή.

ΛΟΥΒΡΟ – ΝΟΡΜΑΝΔΙΑ – DISNEYLAND –
PARIS BY NIGHT – ΟΠΕΡΑ – ΤΡΟΚΑΝΤΕΡ –
ΗΛΥΣΙΑ ΠΑΙΔΙΑ – PARIS WALKING TOUR

Η σύγχρονη Γαλλική Πρωτεύουσα έχει χαρίσει τις ομορφιές της σαν φόντο των πιο λαμπερών ονείρων, έχει γίνει το σκηνικό για μεγάλους κινηματογραφικούς και μη έρωτες, έχει τραγουδηθεί και έχει αγαπηθεί όσο καμία πόλη στον κόσμο, για να γίνει σύμβολο και μύθος. Η πόλη που όταν την επισκέφθηκε για πρώτη φορά ο Χέμινγουεϊ, στις αρχές της δεκαετίας του '30, έγραψε: "Αν δείτε τον κόσμο σαν πυραμίδα, τότε σίγουρα στην κορυφή της βρίσκεται το Παρίσι". Η πόλη έχει ταυτίσει το όνομά της με τις έννοιες κομψότητα, πολιτισμός, αισθητική, και αποτελεί μια από τις λαμπρότερες πρωτεύουσες του κόσμου. Το κέντρο της πολιτικής πρωτοπορίας, της ελεύθερης έκφρασης ιδεών και του έρωτα! Η πόλη που θα σας εντυπωσιάσει! Δεν είναι εύκολο σε αυτή την πόλη να επιλέξεις πως θα αξιοποιήσεις τον χρόνο σου ή σε ποια αξιοθέατα θα τον καταναλώσεις.

Γνωρίστε το Παρίσι μαζί μας, γιατί προσφέρουμε:

- Απευθείας πτήσεις της Ryanair για το Παρίσι με προ κρατημένες θέσεις
- Διαμονή στο πολυτελές ξενοδοχείο Hampton by Hilton, με την εγγύηση των Hilton hotels
- Έμπειρο αρχηγό, άριστο γνώστη του Παρισιού
- Νέο ανανεωμένο πρόγραμμα εκδρομής
- ΔΩΡΟ Paris Walking tour

ΠΡΟΓΡΑΜΜΑ ΕΚΔΡΟΜΗΣ

1 η ημέρα: Παρίσι – Νυχτερινή περιήγηση – Μονμάρτη – Κρουαζιέρα στο Σηκουάνα

Συγκέντρωση στο αεροδρόμιο Μακεδονία, έλεγχος και πτήση για Παρίσι. Στην έξοδο περιμένει ο συνοδός μας και αμέσως αναχωρούμε για την πόλη. Εδώ θα αρχίσουν οι πρώτες εικόνες της φημισμένης Γαλλικής πρωτεύουσας και θα πάρουμε τις αρχικές απαραίτητες πληροφορίες. Φτάνουμε στο ξενοδοχείο και τακτοποιούμαστε στα δωμάτια. Για την πρώτη βραδιά σας στο Παρίσι ελάτε μαζί μας προαιρετικά σε μια υπέροχη νυχτερινή περιήγηση. Θα ξεκινήσουμε με κρουαζιέρα στο Σηκουάνα με τα φημισμένα bateaux mouches και έπειτα θα δούμε τα κυριότερα αξιοθέατα με το λεωφορείο πριν καταλήξουμε στο ψηλότερο φυσικό σημείο της πόλης. Θα δούμε το νοητό άξονα από το κέντρο του Λούβρου, την αψίδα Καρουζέλ, τον Οβελίσκο του Λούξορ και την Αψίδα του Θριάμβου και θα περπατήσουμε στο λόφο της Μονμάρτης των υπαίθριων ζωγράφων, μια από τις πιο γραφικές γειτονιές του Παρισιού που δεν κοιμάται ποτέ, βλέποντας τη βασιλική Σακρ Κερ, την πλατεία των υπαίθριων ζωγράφων και την οικία του Σαλβαντόρ Νταλί.

2 η ημέρα: Περιήγηση πόλης - Όπερα – Τροκαντερό – Κήποι Λουξεμβούργου – Ηλύσια πεδία – Μουσείο Λούβρου

Μετά το πρόγευμα ξεκινάμε την περιήγησή μας στα αναρίθμητα αξιοθέατα της πόλης του Φωτός. Θα θαυμάσουμε πρώτα το διάσημο κτίριο της Όπερας του Σαρλ Γκαρνιέ, με την πρόσοψη στολισμένη με προτομές μεγάλων συνθετών, θα συνεχίσουμε προς την πολυτελέστατη πλατεία του Παρισιού (Πλας Βαντόμ), κατασκευασμένη από τον Λουδοβίκο 14ο, με το ξενοδοχείο Ριτζ και τη στήλη του Ναπολέοντα και, κατεβαίνοντας την οδό της Όπερας, θα περάσουμε μέσα από τον αύλειο χώρο του Λούβρου, όπου θα δούμε την Αψίδα του Καρουσέλ και τις περίφημες γυάλινες πυραμίδες, που επιτρέπουν το φυσικό φως να εισέλθει στο χώρο των εισόδων του Μουσείου και θα καταλήξουμε στο Σηκουάνα. Διασχίζοντας τη δεξιά όχθη του ποταμού, θα συναντήσουμε την ξύλινη γέφυρα των καλλιτεχνών, που καταλήγει στην Ακαδημία Τεχνών και Επιστημών του Μαζαρέν, την πλατεία Σατλέ, το παλιό παλάτι, σήμερα έδρα του Ανώτατου Δικαστηρίου της Γαλλίας, θα κατευθυνθούμε προς την πλατεία της Βαστίλης με το εντυπωσιακό κτίριο της νέας Όπερας του Παρισιού και θα περάσουμε στην αριστερή όχθη του Σηκουάνα, μπροστά από το Μουσείο Φυσικής Ιστορίας. Από την πλευρά αυτή του ποταμού θα ξεχωρίσουμε τα δύο μικρά νησιά, του Αγίου Λουδοβίκου και το Ιλ ντε λα Σιτέ (όπου «γεννήθηκε» το Παρίσι), θα βρεθούμε δίπλα στο πληγωμένο κτίσμα του Ναού της Παναγίας

Παρίσι
all time classic



των Παρισίων (την οποία δυστυχώς δεν μπορούμε να προσεγγίσουμε, λόγω της καταστροφικής πυρκαγιάς που άφησε το Ναό χωρίς στέγη πριν μερικά χρόνια), θα συνεχίσουμε προς το διάσημο Πανεπιστήμιο της Σορβόνης, περνώντας δίπλα από το Καρτιέ Λατέν και τον Άγιο Σεβερίνο, θα δούμε το Πάνθεον και θα περπατήσουμε μέσα στους κήπους του Λουξεμβούργου, έναν ακόμη πνεύμονα πρασίνου για την πόλη, όπου κυριαρχεί το ομώνυμο παλάτι της Μαρίας των Μεδίκων (σημερινή έδρα της Γαλλικής Γερουσίας). Αμέσως μετά, με το λεωφορείο και πάλι, θα περάσουμε μπροστά από τον Άγιο Γερμανό και δύο από τα διασημότερα καφέ της πόλης, από το Deux Magots των καλλιτεχνών και το de Flore των υπαρξιστών, διασχίζοντας έναν από τους ακριβότερους δρόμους του Παρισιού, τη Rue de Bonaparte, για να καταλήξουμε και πάλι δίπλα στον Σηκουάνα. Στην πορεία μας θα δούμε το κτίριο της Βουλής, το Μέγαρο των Απομάχων, όπου είναι θαμμένος ο Μέγας Ναπολέων και θα καταλήξουμε στο Τροκαντερό, με την καταπληκτική θέα στον Πύργο του Άιφελ, το πεδίο του Άρεως και τη Στρατιωτική Σχολή, όπου θα σταματήσουμε για φωτογραφίες. Συνεχίζοντας θα θαυμάσουμε την Αψίδα του Θριάμβου, θα διανύσουμε τη διάσημη οδό των Ηλυσίων Πεδίων με τα υπέροχα κτίρια του 18ου και 19ου αιώνα, φθάνοντας στη πλατεία Ομονοίας με τον Οβελίσκο του Λούξορ και, αφού δούμε την εκκλησία της Αγίας Μαγδαληνής, θα καταλήξουμε στην περιοχή της Όπερας, όπου θα υπάρξει χρόνος ελεύθερος για να επισκεφτούμε τον εσωτερικό χώρο αυτού του μνημειακού κτιρίου, τα συγκροτήματα των πολυκαταστημάτων Galleries Lafayette και Printemps, αλλά και να καθίσουμε για ένα ρόφημα στο διάσημο Café de la Paix. Στη συνέχεια θα ακολουθήσει προαιρετική μετάβαση και ξενάγηση στο μουσείο του Λούβρου. Θα δούμε στην ελληνική πτέρυγα την Αφροδίτη της Μήλου, τη Νίκη της Σαμοθράκης, την "Κενταυρομαχία", κομμάτι από τη μετώπη του Παρθενώνα, το μαρμάρινο άγαλμα της Αθηνάς και άλλα αρχαία ελληνικά και ρωμαϊκά αγάλματα. Προχωρώντας, θα δούμε τον πιο διάσημο πίνακα του Ντα Βίντσι, την περίφημη Τζοκόντα, ανάμεσα σε άλλους πίνακες της Αναγέννησης (Βερονέζε, Τιτσιάνο, Τιντορέτο κ.α.) και της εποχής του Ρομαντισμού, με τις μοναδικές δημιουργίες του David (Στέψη του Ναπολέοντα) και του φιλέλληνα Delacroix (Σφαγή της Χίου). Τελειώνοντας, θα κατευθυνθούμε περπατώντας προς το Palais Royal, ένα ακόμα πολύ σημαντικό και ιστορικό κτίριο του Παρισιού, χτισμένο από τον Καρδινάλιο Ρισελιέ, σημερινή έδρα του Συμβουλίου της Επικρατείας. Θα περάσουμε από την εσωτερική αυλή του κτιρίου και τους κήπους, όπου θα νιώσουμε πραγματικά πως βρισκόμαστε σε μια άλλη εποχή. Χρόνος ελεύθερος και επιστροφή για λίγη ξεκούραση στο ξενοδοχείο. Για το βράδυ σας προτείνουμε μια βόλτα στα Ηλύσια Πεδία. Ξεκινήστε από την Αψίδα του Θριάμβου και κατηφορίστε τη φωταγωγημένη οδό, με κατεύθυνση προς την πλατεία Ομονοίας.

3η ημέρα: Disneyland (55 + 55χλμ.)

Σήμερα ελάτε μαζί μας προαιρετικά στον υπέροχο κόσμο της Disney. Αφήστε να σας συναρπάσουν τα χρώματα, η χαρούμενη μουσική, τα φαντασμαγορικά θεάματα, οι επιβλητικές παρελάσεις όλων των ηρώων. Σας προτείνουμε να ζήσετε στην εποχή του Φαρ Ουέστ με τα ποταμόπλοια και το βουνό των χρυσοθήρων (THUNDER MOUNTAIN), να περιπλανηθείτε με το τρενάκι του Ιντιάνα Τζόουνς, να επισκεφθείτε το Νησί των Πειρατών με τους κρυμμένους θησαυρούς. Γευματίστε εξ' ιδίων σε ένα από τα 29 εστιατόρια και γευτείτε το μαγικό κόσμο της Κοιμωμένης, του Πινόκιο και του Πήτερ Παν, της Χιονάτης και των επτά Νάνων και του Μικρόκοσμου, αλλά και ριψοκινδυνέψτε ένα ταξίδι μεταξύ μετεωριτών και διαστημοπλοίων στο STAR TOUR, αλλά και το SPACE MOUNTAIN. Επιστροφή στο ξενοδοχείο. Για το βράδυ σας προτείνουμε με το μετρό μια βόλτα στην πολύβουη περιοχή του Beau-bourg, όπου βρίσκεται και το περίφημο Μουσείο Μοντέρνας Τέχνης, Centre Georges Pompidou. Στους πεζόδρομους της περιοχής υπάρχουν πολλά bistrot, καφέ, μπαράκια, εστιατόρια για κάθε γούστο και ηλικία. Είναι ένα από τα πολυσύχναστα σημεία διασκέδασης των Παριζιάνων.

4η ημέρα: : Παρίσι – Ολοήμερη εκδρομή στη Νορμανδία (Ντοβίλ – Τρουβίλ – Ονφλέρ) (240+240 χλμ.)

Πρωινό στο ξενοδοχείο και θα ακολουθήσει προαιρετική ολοήμερη εκδρομή στην υπέροχη Νορμανδία. Πρώτος μας σταθμός η παραμυθένια Ντοβίλ, γνωστή ως «Μονακό του Βορρά», παλιό αριστοκρατικό θέρετρο, στο οποίο σώζονται εξαιρετικά σπίτια. Περπατήστε στα γραφικά σοκάκια της πόλης και επισκεφθείτε την σκεπαστή της αγορά, όπου κανείς μπορεί να βρει τοπικά προϊόντα. Τέλος, σας συνιστούμε μια φωτογραφία στη διάσημη παραλία της πόλης, όπου έχουν γυριστεί πολλές γαλλικές και διεθνείς ταινίες. Στη συνέχεια, θα επιβιβαστούμε στο πούλμαν και θα διασχίσουμε την Τρουβίλ, αγαπημένη πόλη των ιμπρεσιονιστών. Θα πάρουμε την Cote Fleurie και μέσα από μια καταπράσινη διαδρομή θα φθάσουμε στο παλιό παραδισκό χωριό των Βίκινγκς, την Honfleur. Πρόκειται για μία ιστορική περιοχή, αμφιθεατρικά χτισμένη γύρω από το λιμανάκι, που αποτέλεσε σημείο εκκίνησης όλων των μεγάλων θαλασσοπόρων της Γαλλίας. Ελεύθερος χρόνος για αγορές, φαγητό και καφέ. Επιστροφή στο Παρίσι. Διανυκτέρευση.

5η ημέρα: Paris walking tour (Πλατεία Βαστίλης – Συναυκία Μαραί – Συναυκία Λατίνων) - Πτήση επιστροφής

Μετά το πρωινό στο ξενοδοχείο, θα αξιοποιήσουμε το χρόνο που έχουμε στη διάθεσή μας, για μια τελευταία βόλτα στην καρδιά του Παρισιού. Θα ξεκινήσουμε από ένα χώρο, όπου εκτυλίχθηκε ένα πολύ σημαντικό γεγονός της ιστορίας της πόλης,

την Πλατεία της Βασίλης. Η φυλακή που βρισκόταν εδώ, υπήρξε σύμβολο αυθαιρεσίας και καταπίεσης και γκρεμίστηκε από τον επαναστατημένο λαό του Παρισιού στις 14 Ιουλίου 1789. Η ημερομηνία της πτώσης της Βασίλης, που σήμαινε για τη Γαλλία το τέλος της βασιλικής αυθαιρεσίας, καθιερώθηκε από το 1880 ως εθνική γιορτή της Γαλλίας. Επίσης, εδώ θα δούμε το κτίριο της Όπερας της Βασίλης, χωρητικότητας 5000 ανθρώπων. Στη συνέχεια, θα περιπλανηθούμε στη μεσαιωνική παραδοσιακή συνοικία Μαραί, την παλαιότερη κατοικημένη στην πόλη, όπου βρίσκεται η Εβραϊκή γειτονιά, η πλατεία των Βοσγίων του 17ου αιώνα, με το σπίτι – μουσείο του Βίκτωρα Ουγκώ, αλλά και η οδός Rue de Francs Bourgeois, με τις επιβλητικές επαύλεις των γάλλων αριστοκρατών, μερικές από τις οποίες είναι σήμερα μουσεία, όπως το Carnavalet και το Lamoiignon. Επίσης στην περιοχή βρίσκεται και το Μουσείο Πικάσο. Έπειτα μεταφορά στο αεροδρόμιο για την πτήση επιστροφής.

Hampton by HILTON Paris Clichy 4* (link)



Σημειώσεις: Οι τιμές είναι δυναμικές και υπόκεινται συνεχώς σε μεταβολές βάσει, διαθεσιμότητας σε εισιτήρια/ξενοδοχεία και επιβεβαιώνονται με την κράτηση. •Η ροή του προγράμματος ενδέχεται να διαφοροποιηθεί χωρίς να παραληφθεί κάτι. •Για την πραγματοποίηση των προαιρετικών εκδρομών απαιτείται η ελάχιστη συμμετοχή. •Οι παιδικές τιμές ισχύουν για 3κλινο ή 4κλινο δωμάτιο με 2 ενήλικες • Οι τιμές είναι ανά άτομο, αφορούν το σύνολο του πακέτου και περιλαμβάνουν ότι αναγράφεται στα περιλαμβανόμενα. •Τιμή σε δίκλινο-τρίκλινο : τιμή ενήλικα σε δίκλινο ή τρίκλινο δωμάτιο•Τιμή παιδιού : Τιμή παιδιού πληρώνει ο μικρός μας φίλος που είναι 2-12 ετών και ταξιδεύει με 2 ενήλικες στο ίδιο δωμάτιο.•Τιμή μονόκλινο : για εσάς που ταξιδεύετε μόνοι ή θέλετε αποκλειστικό δωμάτιο•Βρέφος έως 2 ετών : ταξιδεύει ως infant και πληρώνει 10% της αξίας της εκδρομής + το σύνολο φόρων.•Σύνολο φόρων : Στις αεροπορικές εκδρομές στη στήλη «σύνολο φόρων» αναγράφονται οι φόροι αεροδρομίων, επίπαιλοι καυσίμων, ο ΦΠΑ και λοιπές χρεώσεις (πχ εισόδοι πόλεων, checkpoint κλπ). •Τα τρίκλινα δωμάτια είναι δίκλινα με την προσθήκη μιας πτυσσόμενης κλίνης. •Οι προαιρετικές εκδηλώσεις - εκδρομές απαιτούν ελάχιστο αριθμό συμμετοχής για να πραγματοποιηθούν. •Το γραφείο έχει το δικαίωμα αλλαγής του ξενοδοχείου που αναφέρεται στο πρόγραμμα με άλλο της ίδιας κατηγορίας. •Στα μουσεία / θεάματα που τις ημέρες των εορτών θα παραμείνουν κλειστά λόγω αργιών, δεν περιλαμβάνεται επίσκεψη. •Οι επιβάτες αεροπορικών εκδρομών οφείλουν να είναι 2 ώρες νωρίτερα στο αεροδρόμιο από τις αναφερόμενες ώρες αναχωρήσεων των πτήσεων, στην αναχώρηση & στην επιστροφή.

Προαιρετικές Υπηρεσίες: •Προτεινόμενη ταξιδιωτική ασφάλιση Extra I + Covid19: 20€/άτομο, για περισσότερες πληροφορίες πατήστε [εδώ](#). •Προτεινόμενη ταξιδιωτική ασφάλιση Extra II + Covid19: 25€/άτομο, για περισσότερες πληροφορίες πατήστε [εδώ](#). •Paris By night & Κρουαζιέρα στο Σηκουάνα: τιμή ενήλικα 50€ τιμή παιδιού έως 12 ετών 35€ (Μεταφορά, περιήγηση & κρουαζιέρα) • A day in Disneyland : τιμή ενήλικα 125€ τιμή παιδιού έως 12 ετών 115€ (μεταφορές & εισιτήριο εισόδου) • Μουσείο Λούβρου : τιμή ενήλικα 50€ τιμή παιδιού έως 12 ετών 35€ (Μεταφορά, εισιτήριο εισόδου, επίσημος ελληνόφωνος ξεναγός, ακουστικά) • Ημερήσια εκδρομή Νορμανδία - Ονφλέρ τιμή ενήλικα 70€ τιμή παιδιού έως 12 ετών 50€ (Μεταφορά & περιήγηση)

Περιλαμβάνονται: •Αεροπορικά εισιτήρια με απευθείας πτήσεις της Ryanair •Αποσκευές : περιλαμβάνεται Ένα προσωπικό αντικείμενο (γυναικεία τσάντα, backpack κλπ) το οποίο πρέπει να χωράει κάτω από το μπροστινό σας κάθισμα, 1 χειραποσκευή έως 10kg με διαστάσεις 55x40x20εκ. Κόστος για επιπλέον αποσκευή 20kg – 120€•Διαμονή για 4 διανυκτερεύσεις στο ξενοδοχείο Hampton by Hilton 4* •Πρωινό καθημερινά στο ξενοδοχείο•Μεταφορές - περιηγήσεις με πολυτελές λεωφορείο σύμφωνα με το πρόγραμμα

Δεν περιλαμβάνονται: •Ασφάλιση αστικής ευθύνης •Εισιτήρια σε αξιοθέατα •Δημοτικοί φόροι πόλεων (8,13 ευρώ ανά άτομο ανά διανυκτέρευση) •Φόροι αεροδρομίων 165€ ανά άτομο



Βουδαπέστη το στολίδι του Δούναβη



Μια συναρπαστική εξόρμηση
στη μαγευτική Βουδαπέστη

4 ημέρες

ΠΑΡΑΔΟΥΝΑΒΙΑ ΧΩΡΙΑ – ΤΣΙΓΓΑΝΙΚΑ
ΒΙΟΛΙΑ – BUDAPEST BY NIGHT – ΣΚΕΠΑΣΤΗ
ΑΓΟΡΑ – ΠΑΡΚΟ ΤΗΣ ΠΟΛΗΣ – VACI UTCA

Στην πρώτη σας επίσκεψη στη ρομαντική πόλη του Δούναβη, στην παραμυθένια πρωτεύουσα της Ουγγαρίας θα ανακαλύψετε τα ίχνη που άφησαν στην πόλη οι Μαγυάροι βασιλείς, οι Οθωμανοί κατακτητές, οι Αψβούργοι αυτοκράτορες αλλά και το κομμουνιστικό καθεστώς. Θα περπατήσετε τις 8 γέφυρες που ενώνουν τις άλλοτε χωρισμένες από τον Δούναβη Βούδα και Πέστη και θα “αποβάλλετε” κάθε τι περιττό χαλαρώνοντας σε ένα από τα εκατοντάδες spa που έκαναν γνωστή την πόλη. Στη Βουδαπέστη επίσης θα βιώσετε την γοητευτική αντιπαράθεση του παλιού με το καινούριο. Στο πρόγραμμα έχουμε φροντίσει να δείτε τα καλύτερα σημεία εντός και εκτός πόλης και παράλληλα να έχετε ελεύθερο χρόνο για επισκέψεις που ενδιαφέρουν εσάς. Ο τοπικός μας συνοδός είναι μόνιμος κάτοικος Βουδαπέστης και θα σας δώσει κάθε απαραίτητη πληροφορία. Η Βουδαπέστη αποτελεί αγαπημένη μας “συνήθεια”, καθώς κάθε χρόνο μας εμπιστεύεται μεγάλος αριθμός ταξιδιωτών για το ταξίδι στην Ουγγρική πρωτεύουσα.

Ελάτε μαζί μας γιατί:

- Απευθείας πτήσεις με την Wizzair
- Επίσημο Ελλόφωνο τοπικό ξεναγό, μόνιμο κάτοικο Βουδαπέστης
- Ποιοτική διαμονή στο κέντρο της πόλης
- Ξενάγηση By night & κρουαζιέρα στο Δούναβη
- Εκδρομή στα μαγευτικά Παραδουνάβια χωριά
- ΔΩΡΟ πεζή περιήγηση με τη βοήθεια του έμπειρου ξεναγού μας

ΠΡΟΓΡΑΜΜΑ ΕΚΔΡΟΜΗΣ

1 η ημέρα: Πτήση για Βουδαπέστη – Περιήγηση πόλης – Budapest by night

Συγκέντρωση στο αεροδρόμιο και επιβίβαση στην πτήση μας για την πρωτεύουσα της Ουγγαρίας, τη μαγευτική Βουδαπέστη. Άφιξη και εκεί θα μας περιμένει ο έμπειρος ο ξεναγός μας. Θα κατευθυνθούμε προς το κέντρο, ξεκινώντας την περιήγησή μας από την μνημειώδη πλατεία των Ηρώων με το μνημείο της Χιλιετηρίδας, όπου θα γνωρίσουμε την ιστορία της χώρας. Στη συνέχεια, θα επισκεφτούμε τον καθεδρικό ναό του Αγίου Στεφάνου, τη λεωφόρο του Andrassy με την Όπερα και τα καλοδιατηρημένα κτήρια, το ογκώδες Νεογοτθικού ρυθμού Κοινοβούλιο και τις γέφυρες που ενώνουν τη Βούδα με την Πέστη. Αμέσως μετά θα περάσουμε στη Βούδα, όπου θα θαυμάσουμε το Κάστρο, το άγαλμα της Ελευθερίας, την Εθνική Πινακοθήκη, τον πύργο των Ψαράδων και τον ιστορικό ναό του Matthias (όπου στέφονταν οι Ούγγροι βασιλιάδες). Στη συνέχεια, μετάβαση στο λόφο Gellert, από όπου θα θαυμάσουμε την πανοραμική θέα της Βούδας και της Πέστης με τον Δούναβη. Στη συνέχεια μεταφορά και τακτοποίηση στα δωμάτια. Για το βράδυ, σας προτείνουμε μία νυχτερινή βόλτα, κρουαζιέρα στο Δούναβη, όπου θα θαυμάσετε τα αξιοθέατα κάτω από τα φώτα της πόλης, όπου βέβαια δεσπόζει το μεγαλοπρεπές Κοινοβούλιο. Διανυκτέρευση.

2 η ημέρα: Εκδρομή στα Παραδουνάβια Χωριά & Επίσκεψη στα Τσιγγάνικα Βιολιά

Πρωινό και σήμερα θα έχουμε την ευκαιρία να πραγματοποιήσουμε μία υπέροχη προαιρετική εκδρομή για να γνωρίσουμε τα πανέμορφα χωριά κατά μήκος του Δούναβη. Η διαδρομή είναι απάραμιλλης ομορφιάς, συνεχώς δίπλα στον Δούναβη. Πρώτος μας σταθμός η παλιά πρωτεύουσα της Ουγγαρίας, το Εστεργκομ. Επίσκεψη στην εκκλησία του Αγ. Στεφάνου και στον εκκλησιαστικό θησαυρό των Ούγγρων. Συνεχίζουμε για το Βίσεγκραντ, γενέτειρα του Καρλομάγνου, ενώ αργότερα θα καταλήξουμε στον Άγιο Ανδρέα, με τη μεσαιωνική ατμόσφαιρα που ανέκαθεν προσέλκυε τους καλλιτέχνες από όλη την κεντρική Ευρώπη. Ελεύθερος χρόνος για καφέ, φαγητό και για αγορές μιας και εκεί θα βρείτε τα πιο ιδιαίτερα αναμνηστικά. Στη συνέχεια, επιστροφή στο ξενοδοχείο. Το βράδυ ελάτε προαιρετικά μαζί μας σε ένα από τα highlights του ταξιδιού, ένα διαφορετικό δείπνο σε Ουγγαρέζικη παραδοσιακή ταβέρνα, όπου το πικάντικο γκούλας και τα τσιγγάνικα βιολιά θα σας γοητεύσουν.

Βουδαπέστη
το στολίδι
του Δούναβη



3η ημέρα: Βουδαπέστη – Πεζή περιήγηση στις μαγικές γωνιές της πόλης (Πάρκο της πόλης – Διαδρομή με το ιστορικό πρώτο βαγόνι μετρό της Ουγγαρίας – Σκεπαστή αγορά – Váci Utca)

Πρωινό στο ξενοδοχείο μας και σήμερα θα κινηθούμε στην πόλη χρησιμοποιώντας τα μέσα μαζικής μεταφοράς με τη βοήθεια του έμπειρου συνοδού μας, ώστε να γνωρίσουμε τα απόκρυφα σημεία της μαγικής αυτής πόλης. Θα κατευθυνθούμε στο Πάρκο της Πόλης (Varosliget) στα Ουγγρικά, είναι ένας αγαπημένος προορισμός τόσο για τους ντόπιους όσο και για τους επισκέπτες της Βουδαπέστης, χάρη στα πολλά σημεία ενδιαφέροντος που θα βρείτε εκεί. Διάφορα μουσεία, Ζωολογικός κήπος, το Κάστρο Vajdahunyad, τα διάσημα Ιαματικά Λουτρά Σέτσενι, η Πλατεία Ηρώων και άλλα πολλά που σε συνδυασμό με το καταπράσινο τοπίο, καθιστούν την επίσκεψη απαραίτητη. Στη συνέχεια θα μπούμε στην πρώτη γραμμή μετρό της Βουδαπέστης που λειτούργησε το 1896 και θα μεταβούμε στην περίφημη σκεπαστή αγορά αγορά της Βουδαπέστης. Έπειτα θα έχουμε ελεύθερο χρόνο στη διάθεσή μας στον κεντρικό πεζόδρομο Váci Utca για να πραγματοποιήσουμε τις αναμνηστικές αγορές μας και να δειπνήσουμε σε ένα από τα περίφημα ουγγρικά εστιατόρια.

4η ημέρα: Μεταφορά στο αεροδρόμιο και Πτήση επιστροφής

Πρωινό και μεταφορά στο αεροδρόμιο της Βουδαπέστης, άφιξη και επιβίβαση στην πτήση επιστροφή μας, γεμάτοι μοναδικές εικόνες, υπέροχες φωτογραφίες και πολλά χαμόγελα από αυτό το μαγικό ταξίδι μας.

[AKEAH Verdi 4* \(link\)](#)



[Exe Budapest Center 4* \(link\)](#)



[La Prima Fashion 4* \(link\)](#)



Σημειώσεις: •Οι τιμές είναι ανά άτομο, αφορούν το σύνολο του πακέτου και περιλαμβάνουν ότι αναγράφεται στα περιλαμβανόμενα. •Τιμή σε δίκλινο-τρίκλινο : τιμή ενήλικα σε δίκλινο ή τρίκλινο δωμάτιο •Τιμή παιδιού : Τιμή παιδιού πληρώνει ο μικρός μας φίλος που είναι 2-12 ετών και ταξιδεύει με 2 ενήλικες στο ίδιο δωμάτιο. •Τιμή μονόκλινου : για εσάς που ταξιδεύετε μόνοι ή θέλετε αποκλειστικό δωμάτιο •Βρέφος έως 2 ετών : ταξιδεύει ως infant και πληρώνει 10% της αξίας της εκδρομής + το σύνολο φόρων. •Σύνολο φόρων : Στις αεροπορικές εκδρομές στη στήλη «σύνολο φόρων» αναγράφονται οι φόροι αεροδρομίων, επίναυλοι καυσίμων, ο ΦΠΑ και λοιπές χρεώσεις (πχ είσοδοι πόλεων, checkpoint κλπ). •Τα τρίκλινα δωμάτια είναι δίκλινα με την προσθήκη μιας πτυσσόμενης κλίνης. •Οι προαιρετικές εκδηλώσεις - εκδρομές απαιτούν ελάχιστο αριθμό συμμετοχής για να πραγματοποιηθούν. •Το γραφείο έχει το δικαίωμα αλλαγής του ξενοδοχείου που αναφέρεται στο πρόγραμμα με άλλο της ίδιας κατηγορίας. •Στα μουσεία / θεάματα που τις ημέρες των εορτών θα παραμείνουν κλειστά λόγω αργιών, δεν περιλαμβάνεται επίσκεψη. •Οι επιβάτες αεροπορικών εκδρομών οφείλουν να είναι 2 ώρες νωρίτερα στο αεροδρόμιο από τις αναφερόμενες ώρες αναχωρήσεων των πτήσεων, στην αναχώρηση & στην επιστροφή. •Οι παιδικές τιμές ισχύουν για 3κλινο ή 4κλινο δωμάτιο με 2 ενήλικες **Παρακαλούμε διαβάστε με προσοχή τους γενικούς όρους συμμετοχής**

Προαιρετικές Υπηρεσίες: •Προτεινόμενη ταξιδιωτική ασφάλιση Extra I + Covid19: 30€/άτομο, για περισσότερες πληροφορίες πατήστε [εδώ](#). •Προτεινόμενη ταξιδιωτική ασφάλιση Extra II + Covid19: 35€/άτομο, για περισσότερες πληροφορίες πατήστε [εδώ](#).

•Εκδρομή στα Παραδουνάβια χωριά (συμπεριλαμβάνονται οι μεταφορές & περιήγηση):τιμή ενήλικα 60€ τιμή παιδιού έως 12 ετών 40€ •Κρουαζιέρα στο Δούναβη (συμπεριλαμβάνονται μεταφορά & ξενάγηση εν πλω) : τιμή ενήλικα 30€ τιμή παιδιού έως 12 ετών 25€ • **Τσιγγάνικα Βιολά** (συμπεριλαμβάνονται μεταφορά και φαγητό με παραδοσιακή μουσική):τιμή ενήλικα 50€ τιμή παιδιού έως 12 ετών 35€**Περιλαμβάνονται:** •Αεροπορικά εισιτήρια με απευθείας πτήσεις της Wizzair •Αποσκευές : περιλαμβάνεται Ένα προσωπικό αντικείμενο (γυναικεία τσάντα, backpack κλπ) το οποίο πρέπει να χωράει κάτω από το μπροστινό σας κάθισμα, 1 χειραποσκευή έως 10kg με διαστάσεις 55x40x23εκ. •Διαμονή για 3 διανυκτερεύσεις στο ξενοδοχείο της επιλογής σας•Πρωινό καθημερινά στο ξενοδοχείο•Μεταφορές - περιηγήσεις με πολυτελές λεωφορείο σύμφωνα με το πρόγραμμα •Δυνατός εκδρομής •Ασφάλιση αστικής ευθύνης

Δεν περιλαμβάνονται: •Εισιτήρια σε αξιοθέατα •Δημοτικοί φόροι πόλεων (3,3 ευρώ ανά άτομο ανά διανυκτέρευση) •Φόροι αεροδρομίων 165€ ανά άτομο





Μαγευτική Βιέννη

Ένα Φθινοπωρινό ταξίδι που θα σας μαγέψει!

4 ημέρες

Η Βιέννη αποτελεί έναν από τους κορυφαίους σε προτίμηση προορισμούς.. Θα δείτε επιβλητικά παλάτια, σημαντικά μουσεία, εξαιρετικά έργα Τέχνης, μεγάλα καταπράσινα πάρκα στο κέντρο της πόλης, ιστορικά καφέ, ρομαντικές διαδρομές και θα δοκιμάσετε ιδιαίτερες τοπικές γεύσεις, σε μια μόνιμη εορταστική διάθεση που μεταδίδει η στολισμένη πόλη. Έχοντας την εμπειρία πολλών ετών και περιηγήσεων στη Βιέννη ετοιμάσαμε για εσάς ένα πρόγραμμα επισκέψεων στα σημαντικότερα αξιοθέατα της πόλης, ώστε να αξιοποιήσετε τις ημέρες σας με τον καλύτερο δυνατό τρόπο. Φροντίσαμε παράλληλα να έχετε χρόνο στη διάθεσή σας, ώστε με την καθοδήγηση του Έλληνα συνοδού που θα βρίσκεται συνεχώς μαζί σας, να δείτε και σημεία που ενδιαφέρουν εσάς ατομικά. Ο τοπικός ξεναγός θα σας μεταφέρει εκτός των άλλων, τον τρόπο ζωής και την καθημερινότητα των Βιεννέζων.

Ελάτε μαζί μας γιατί:

- Εγγυημένες απευθείας πτήσεις με την εγγύηση της RYANAIR
- Έμπειρο ελληνόφωνο τοπικό συνοδό
- Επίσκεψη στα Βιεννέζικα δάση
- Καθημερινές προτάσεις για επισκέψεις και δραστηριότητες
- Διαμονή σε ποιοτικά ξενοδοχεία 4* σε ιδανική τοποθεσία, με άμεση πρόσβαση στο κέντρο της πόλης

ΠΡΟΓΡΑΜΜΑ ΕΚΔΡΟΜΗΣ

1 η ημέρα: Πτήση για Βιέννη - Πανοραμική περιήγηση - Τακτοποίηση στο ξενοδοχείο

Συγκέντρωση στο αεροδρόμιο στις 25/10, ώρα 12.00 και απευθείας πτήση για την αυστριακή πρωτεύουσα, τη Βιέννη με την RYANAIR. Μόλις φτάσουμε, μετά την παραλαβή των αποσκευών περιμένει ο συνοδός μας για να γνωριστούμε και να ξεκινήσουμε το "εορταστικό" αυτό ταξίδι. Στο δρόμο για το ξενοδοχείο θα πάρουμε μια πρώτη γεύση από την πρωτεύουσα της Αυστρίας και κάθε απαραίτητη πληροφορία. Τακτοποίηση στα δωμάτια, λίγη ξεκούραση και έχετε χρόνο, με την καθοδήγηση του συνοδού, για μια πρώτη βόλτα στην κεντρική πλατεία Αγίου Στεφάνου όπου θα ανακαλύψετε την διασκεδαστική πλευρά της Βιέννης.

2 η ημέρα: BIENNH - ΠΕΡΙΗΓΗΣΗ ΠΟΛΗΣ - ΕΛΛΗΝΙΚΗ ΓΕΙΤΟΝΙΑ - RATHAUSPLATZ ΑΝΑΚΤΟΡΟ ΣΕΝΜΠΡΟΥΝ - VIENNA CONCERT

Παίρνουμε ένα καλό πρωινό και θα ξεκινήσουμε την γνωριμία με την πόλη. Στην περιήγησή μας βλέπουμε το Κούνστχους ένα σύμπλεγμα κτιρίων αφαιρετικής τεχνοτροπίας και το μπαρόκ ανακτορικό συγκρότημα Μπελβεντέρε του πρίγκιπα Ευγένιου της Σαβοΐας, σήμερα Πινακοθήκη με έργα τέχνης καλλιτεχνών της νεότερης περιόδου και του κινήματος του Μοντερνισμού. Συνεχίζουμε με την πλατεία Καρόλου όπου βρίσκεται ο Ναός του Αγίου Καρόλου Βορρομαίου και το Μέγαρο του Συλλόγου των Φίλων της Μουσικής και εισερχόμαστε στην περίφημη Ρίνγκστρασε (δακτύλιος του ιστορικού κέντρου). Θα δούμε την Κρατική Όπερα, το χειμερινό αυτοκρατορικό ανακτορικό συγκρότημα Χόφμπουργκ, τα δίδυμα Μουσεία Ιστορίας της Τέχνης και Φυσικής Ιστορίας, το τετράγωνο των Μουσείων, το Κοινοβούλιο, το άλλοτε Αυτοκρατορικό Θέατρο απέναντι από το Δημαρχείο, το Πανεπιστήμιο και τη Βοτιβκιρχε (εκκλησία του Τάματος). Θα περπατήσουμε στην ιστορική ελληνική γειτονιά με τις ελληνορθόδοξες εκκλησίες του Αγίου Γεωργίου και της Αγίας Τριάδας και διασχίζοντας πεζοί το ιστορικό κέντρο, με τον περίφημο καθεδρικό ναό Αγίου Στεφάνου, θα καταλήξουμε στην Πλατεία του Δημαρχείου. Επίσης μπορείτε να έρθετε μαζί μας προαιρετικά σε ένα από τα σημαντικότερα αξιοθέατα της Ευρώπης, το περίφημο ανάκτορο του Σενμπρούν, μνημείο παγκόσμιας πολιτιστικής κληρονομιάς της UNESCO. Υπήρξε η θερινή κατοικία των Αψβούργων από τα τέλη του 17ου αιώνα έως το 1918. Η λογοτεχνική παράδοση θέλει το όλο ανακτορικό συγκρότημα να έχει 1441 δωμάτια και 139 μαγειρεία. Δείτε τα αυτοκρατορικά διαμερίσματα, περπατήστε στους μεγαλοπρεπείς κήπους και νιώστε πως είναι να ζει κάποιος ως Αυτοκράτορας! Όποιο και αν είναι το αγαπημένο σου είδος μουσικής, όταν έρχεσαι στη Βιέννη δεν γίνεται να μην παρακολουθήσεις ένα

Μαγευτική
Βιέννη



υπέροχο κονσέρτο με μουσική από όλους αυτούς τους ευφυείς συνθέτες. Σήμερα είναι η κατάλληλη μέρα, αλλά προσοχή κάνε εγκαίρως την κράτησή σου!

3η ημέρα: Βιέννη - Βιεννέζικα Δάση - Κυνηγετικό περίπτερο Μάγιερλινγκ (40 χλμ.) - Αυτοκρατορικό θέρετρο λουτρόπολης Μπάντεν (15 χλμ.) - Βιέννη (35 χλμ.)

Πρωινό και αναχώρηση για όποιον το επιθυμεί προαιρετικά, με προορισμό τα Βιεννέζικα Δάση. Διαδοχικά θα επισκεφτούμε (εξωτερικά) το Λίχτενσταϊνμπουργκ έναν από τους πιο καλοδιατηρημένους μεσαιωνικούς πύργους της Ευρώπης, ο οποίος αποτέλεσε τον προγονικό πύργο της οικογένειας, που αργότερα ίδρυσε το γνωστό Πριγκιπάτο του Λίχτενσταϊν. Στη συνέχεια, θα επισκεφθούμε το καθολικό Μοναστήρι του Τιμίου Σταυρού (Χαϊλίγκενκροϊτς). Θα περάσουμε από το πρώην κυνηγετικό περίπτερο του Μάγιερλινγκ, γνωστό για το δράμα που εκτυλίχθηκε τη μοιραία

νύχτα της 29ης Ιανουαρίου 1889 όταν και βρέθηκε νεκρός ο διάδοχος του Αψβουργικού θρόνου, Ροδόλφος, με την ερωμένη του, την Ελληνικής καταγωγής, Μαρία Βετσέρα. Τέλος, διαμέσου μιας πανέμορφης διαδρομής θα καταλήξουμε στο Μπάντεν, παλιό Αυτοκρατορικό θέρετρο, το οποίο ακόμη και σήμερα συγκαταλέγεται στις πιο διάσημες λουτρόπολεις της Κεντρικής Ευρώπης. Χρόνος ελεύθερος για γεύμα εξ ιδίων, επιστροφή στην Βιέννη. Διανυκτέρευση.

4η ημέρα: Βιέννη - Πτήση επιστροφής

Πρόγευμα και ελεύθερος χρόνος για να πραγματοποιήσετε τις τελευταίες σας αγορές. Μετάβαση στο αεροδρόμιο και πτήση επιστροφής.

[Austria trend Ananas 4*\(link\)](#)



[Leonardo Hauptbahnhof 4*\(link\)](#)



Σημειώσεις: •Οι τιμές είναι ανά άτομο, αφορούν το σύνολο του πακέτου και περιλαμβάνουν ότι αναγράφεται στα περιλαμβανόμενα. •Τιμή σε δίκλινο-τρίκλινο : τιμή ενήλικα σε δίκλινο ή τρίκλινο δωμάτιο •Τιμή παιδιού : Τιμή παιδιού πληρώνει ο μικρός μας φίλος που είναι 2-12 ετών και ταξιδεύει με 2 ενήλικες στο ίδιο δωμάτιο. •Τιμή μονόκλινο: για εσάς που ταξιδεύετε μόνοι ή θέλετε αποκλειστικό δωμάτιο •Βρέφος έως 2 ετών : ταξιδεύει ως infant και πληρώνει 10% της αξίας της εκδρομής + το σύνολο φόρων. •Σύνολο φόρων : Στις αεροπορικές εκδρομές στη στήλη «σύνολο φόρων» αναγράφονται οι φόροι αεροδρομίων, επίναυλοι καυσίμων, ο ΦΠΑ και λοιπές χρεώσεις (πχ εισόδοι πόλεων, checkpoint κλπ). •Τα τρίκλινα δωμάτια είναι δίκλινα με την προσθήκη μιας πτυσσόμενης κλίνης. •Οι προαιρετικές εκδηλώσεις - εκδρομές απαιτούν ελάχιστο αριθμό συμμετοχής για να πραγματοποιηθούν. •Το γραφείο έχει το δικαίωμα αλλαγής του ξενοδοχείου που αναφέρεται στο πρόγραμμα με άλλο της ίδιας κατηγορίας. •Στα μουσεία / θεάματα που τις ημέρες των εορτών θα παραμείνουν κλειστά λόγω αργιών, δεν περιλαμβάνεται επίσκεψη. •Οι επιβάτες αεροπορικών εκδρομών οφείλουν να είναι 2 ώρες νωρίτερα στο αεροδρόμιο από τις αναφερόμενες ώρες αναχωρήσεων των πτήσεων, στην αναχώρηση & στην επιστροφή. •Οι παιδικές τιμές ισχύουν για 3κλινο ή 4κλινο δωμάτιο με 2 ενήλικες **Παρακαλούμε διαβάστε με προσοχή τους γενικούς όρους συμμετοχής**

Προαιρετικές Υπηρεσίες: •Προτεινόμενη ταξιδιωτική ασφάλιση Extra I + Covid19: 30€/άτομο, για περισσότερες πληροφορίες πατήστε [εδώ](#). •Προτεινόμενη ταξιδιωτική ασφάλιση Extra II + Covid19: 35€/άτομο, για περισσότερες πληροφορίες πατήστε [εδώ](#).

• Εκδρομή στα Βιεννέζικα δάση : τιμή ενήλικα 40€ τιμή παιδιού έως 12 ετών 25€

Περιλαμβάνονται: •Αεροπορικά εισιτήρια με απευθείας πτήσεις της RYANAIR • Αποσκευές : 1 προσωπικό αντικείμενο (γυναικεία τσάντα, backpack κλπ) το οποίο πρέπει να χωράει κάτω από το μπροστινό σας κάθισμα + 1 χειραποσκευή έως 10kg με διαστάσεις 55x40x20εκ. •Κόστος για επιπλέον αποσκευή 23kg - 30€ *Τιμή προσφοράς •Διαμονή για 3 διανυκτερεύσεις στο ξενοδοχείο της επιλογής σας•Πρωινό καθημερινά στο ξενοδοχείο•Μεταφορές - περιηγήσεις με πολυτελές λεωφορείο σύμφωνα με το πρόγραμμα •Συνοδός εκδρομής •Ασφάλιση αστικής ευθύνης

Δεν περιλαμβάνονται: •Εισιτήρια σε αξιοθέατα •Δημοτικοί φόροι πόλεων (3,3 ευρώ ανά άτομο ανά διανυκτέρευση) •Φόροι αεροδρομίων 165€ ανά άτομο



Ντουμπάι



Habibi come to Dubai..

6 ημέρες

Ξενάγηση Στο Ντουμπάι - Safari με Jeep Στην Έρημο Abu Dhabi - Dubai Mall - Burj Khalifa - Dubai Aquarium

Τα πάντα είναι εξαιρετικά, εντυπωσιακά στο Ντουμπάι, από το υπερσύγχρονο Μπουρτζ Χαλίφα μέχρι τα παζάρια και τα εμπορικά κέντρα. Είναι ένα μέρος όπου αν μπορείτε να ονειρευτείτε κάτι, μπορείτε και να το κάνετε πραγματικότητα. Είτε αυτό σημαίνει σκι σε κλειστό χώρο, σερφινγκ σε αμμόλοφους στην έρημο ή εναέρια τροχαλία (zipline) πάνω από την πόλη. Αλλά δεν θα βρείτε μόνο λάμψη και αδρεναλίνη. Περιηγηθείτε στην παλιά πόλη του Dubai, την Deira. Κάντε safari με τα Jeep μέσα στην μαγευτική έρημο και απολαύστε το bbq δείπνο σας με την συνοδεία μουσικής και χορού. Επισκεφτείτε την πρωτεύουσα των ΗΑΕ το Abu Dhabi.

Ελάτε μαζί μας σε αυτό το ονειρικό ταξίδι στο Ντουμπάι γιατί σας προσφέρουμε:

- Ιδανικές πτήσεις Aegean Airlines, με άμεση ανταπόκριση από Αθήνα
- Διαμονή σε κεντρικά πολυτελή ξενοδοχεία της επιλογής σας, σε περιοχές με εύκολη πρόσβαση στα σημεία ενδιαφέροντος
- (Jumeirah, world trade center, Dubai frame).
- ΔΩΡΟ Safari με Jeep στην Έρημο
- Απογευματινή κρουαζιέρα στην ειδυλλιακή μαρίνα του Dubai.
- Δυνατότητα επίσκεψης στην πρωτεύουσα των ΗΑΕ, το Abu Dhabi.
- Ειδικές προτάσεις για τον ελεύθερο σας χρόνο από τον τοπικό μας φίλο.
- Άριστη γνώση του προορισμού με έμπειρη ομάδα συνεργατών.
- Αποκλειστικό Ελληνόφωνο ξεναγό για τις ξεναγήσεις και τις δραστηριότητες σας.

ΠΡΟΓΡΑΜΜΑ ΕΚΔΡΟΜΗΣ

**1 η ημέρα: ΠΤΗΣΗ ΓΙΑ ΝΤΟΥΜΠΑΙ
ΤΑΚΤΟΠΟΙΗΣΗ ΣΤΟ ΞΕΝΟΔΟΧΕΙΟ ΕΛΕΥΘΕΡΟΣ
ΧΡΟΝΟΣ Ή ΠΡΟΑΙΡΕΤΙΚΗ ΒΡΑΔΙΝΗ ΚΡΟΥΑΖΙΕΡΑ**

Συγκέντρωση στο αεροδρόμιο της Θεσσαλονίκης στις 22/10, ώρα 04.30 και αναχώρηση μέσω Αθηνών για το μαγευτικό Ντουμπάι. Αφίξη το μεσημέρι στο διεθνές αεροδρόμιο του Dubai και τακτοποίηση στο ξενοδοχείο, όπου θα υπάρχει χρόνος για ξεκούραση. Το απόγευμα μπορείτε να απολαύσετε την βόλτα σας στις γύρω περιοχές ή σας προτείνουμε να μας ακολουθήσετε στην προαιρετική κρουαζιέρα στη Μαρίνα του Ντουμπάι. Η κρουαζιέρα είναι μια ξεχωριστή εμπειρία που δεν πρέπει να χάσετε. Φανταστείτε ένα δείπνο πάνω σε ένα Dhow με τα εκπληκτικά φώτα γύρω σας, ακούγοντας μουσική, βλέποντας παραδοσιακούς χορούς και πίνοντας το αγαπημένο σας ποτό ενώ απολαμβάνετε το δροσερό αεράκι του Περσικού Κόλπου. Η εκδρομή της κρουαζιέρας ξεκινάει με την αναχώρησή μας από το ξενοδοχείο με το λεωφορείο, σε μια διαδρομή περίπου μισής ώρας. Στη συνέχεια, επιβιβάζομαστε σε μια παραδοσιακή αραβική βάρκα (dhow) με πάνω και κάτω κατάστρωμα όπου θα απολαύσουμε δείπνο σε μπουφέ με απεριόριστα αναψυκτικά, νερό, τσάι και καφέ. Μετά το τέλος της κρουαζιέρας, επιστροφή στο ξενοδοχείο.

2 η ημέρα: ΞΕΝΑΓΗΣΗ ΣΤΟ ΝΤΟΥΜΠΑΙ

Πρωινό στο ξενοδοχείο μας και ξεκινάμε ξενάγηση στην πόλη, με τον ελληνόφωνο ξεναγό μας. Στην αρχή θα περπατήσουμε στις παραδοσιακές αγορές Souq της Deira (Gold Souq / Spice Souq – αγορές χρυσαφικών και μπαχαρικών αντίστοιχα). Με arba, παραδοσιακή ξύλινη βάρκα, θα περάσουμε απέναντι στο Bur Dubai, περιοχή Al Fahidi. Θα διασχίσουμε το Textile Souk (αγορά υφασμάτων, όπου μπορείτε να αγοράσετε και σουβενίρ σε καλές τιμές) και θα περπατήσουμε ως το Dubai Museum (το πιο παλιό κτίριο στο Dubai, Al Fahidi Fort) μέσα σε ένα πολυπολιτισμικό παζάρι. Έπειτα με το λεωφορείο μας αναχωρούμε από το Dubai Museum και φεύγουμε για τη συνέχεια της διαδρομής, περνώντας από την περιοχή Bastakiya με τα αυθεντικά ανακαινισμένα κτίριά της. Κατευθυνόμαστε προς τα νότια, διασχίζοντας την εντυπωσιακή λεωφόρο Sheikh Zayed, βλέποντας το υπέργειο δίκτυο μετρό, που είναι ένα από τα μεγαλύτερα δίκτυα γραμμών μετρό χωρίς οδηγό στον κόσμο. Στη διαδρομή μας, μεταξύ άλλων, θα δούμε το World Trade Centre, τα Emirates Towers και το εντυπωσιακό Museum of the Future, φημισμένους ουρανοξύστες όπως ο Burj Khalifa, το τεχνητό κανάλι Dubai Water Canal, το Mall of the Emirates και το Dubai Internet City. Επίσης, θα επισκεφθούμε την Dubai Marina, ένα τεχνητό κανάλι 3 χλμ. περίπου που περνάει ανάμεσα από ουρανοξύστες και θα σταματήσουμε για φωτογραφίες μπροστά στον

Ντουμπάι



ψηλότερο στριφογυριστό ουρανοξύστη στον κόσμο (Cayan Tower). Στη συνέχεια, θα κατευθυνθούμε στο Palm Jumeirah, ένα σύγχρονο τεχνολογικό θαύμα, το νησί σε σχήμα φοίνικα. Διασχίζουμε το νησί για να φτάσουμε στον κυματοθραύστη, βλέποντας μοναδικά, πολυτελή κτίρια και ξενοδοχεία, όπως το εμβληματικό ξενοδοχείο Atlantis, με το Aquaventure, ένα από τα μεγαλύτερα πάρκα με νεροτσουλήθρες στη Μέση Ανατολή και τις βίλες που βρίσκονται στα φύλλα του Φοίνικα, πολλές από τις οποίες ανήκουν σε διάσημους σταρ και πολιτικούς, όπως ο Μπραντ Πιτ, η Αντζελίνα Τζολί, η Μαντόνα, ο Ντέιβιντ Μπέκαμ, ο Ρίκι Μάρτιν, ο Μπιλ Κλίντον κ.α. Συνεχίζουμε στην περιοχή της Τζουμείρα (Jumeirah), την πιο ακριβή περιοχή του Dubai και θα κινηθούμε στον παραλιακό δρόμο με τελική κατεύθυνση το Τζαμί της Τζουμείρα (Jumeirah Mosque). Ελεύθερος χρόνος για φαγητό σε κάποιο εστιατόριο στο εντυπωσιακό παραλιακό συγκρότημα La Mer. Στη συνέχεια της διαδρομής μας περνάμε από το Τζαμί της Τζουμείρα (στάση για φωτογραφία) και από το Σπίτι της Ένωσης (Union House), το σημείο όπου υπογράφηκε η συνθήκη Ένωσης των Εμιράτων το 1971 και το Etihad Museum, ένα εντυπωσιακό μουσείο που εξιστορεί την ιστορία της Ένωσης. Επιστροφή στο ξενοδοχείο μας και χρόνος για ξεκούραση. Διανυκτέρευση.

3η ημέρα: SAFARI ME JEEP ΣΤΗΝ ΕΡΗΜΟ

Το πρωινό μας είναι ελεύθερο για να ξεκουραστούμε και το μεσημέρι θα συγκεντρωθούμε στη ρεσεψιόν του ξενοδοχείου για την εκδρομή μας. Εκεί θα έρθουν Jeep 4x4 να μας παραλάβουν για την αγαπημένη εκδρομή μικρών και μεγάλων στην έρημο, το λεγόμενο "Jeep safari". Μια μέρα που ανεβάζει την αδρεναλίνη, προσφέρει γέλιο, διασκέδαση και φυσικά την εμπειρία να βρεθείτε στη μέση της απέραντης ερήμου, εκεί που μερικά χρόνια πριν ζούσαν οι βεδουίνοι που ταξίδευαν στην έρημο με οδηγό τα αστέρια, το φεγγάρι και τον ήλιο. Φεύγουμε από το ξενοδοχείο με κλιματιζόμενα Jeep 4x4 κλειστού τύπου και μετά από διαδρομή μιας ώρας περίπου φτάνουμε στο σημείο εκκίνησης του σαφάρι. Βάζουμε ζώνες και ξεκινάμε για να απολαύσουμε τη μαγεία της οδήγησης μέσα στην έρημο από έμπειρους οδηγούς. Θα σταματήσουμε για φωτογραφίες στη μέση της ερήμου, σε φάρμα με καμήλες και φυσικά για να απαθανατίσουμε το μοναδικό ηλιοβασίλεμα της ερήμου, μια μαγευτική ώρα που ο ήλιος παίζει με τα χρώματα της άμμου. Τότε γίνεται αισθητή η διαφορά της θερμοκρασίας που αρχίζει να πέφτει μαζί με τον ήλιο. Εκεί θα πραγματοποιήσουμε και το περίφημο sandboard (κατάβαση σε αμμόλοφο με σανίδα), μια δραστηριότητα εύκολη για όλους που θα μας προσφέρει άφθονες στιγμές γέλιου. Τέλος, καταλήγουμε στις τέντες των βεδουίνων, όπου μας υποδέχονται με αραβικό καφέ, τσάι και χουρμάδες. Και επειδή η περιπέτεια ανοίγει την όρεξη, μέχρι να ετοιμαστεί το δείπνο μας περιμένουν κάποια πρώτα παραδοσιακά ορντέβρ, ενώ μπορείτε να δροσιστείτε με νερό και αναψυκτικά. Κάντε παραδοσιακό τατουάζ

με χένα, καπνίστε ναργιλέ, ενώ μετά το δείπνο η έμπειρη χορεύτρια της κοιλιάς και ο Δερβίσης πραγματικά θα σας μαγέψουν! Επιστροφή το βράδυ στο ξενοδοχείο μας για ξεκούραση. Διανυκτέρευση.

4η ημέρα: ΕΛΕΥΘΕΡΗ ΜΕΡΑ ΓΙΑ SHOPPING ΕΠΙΣΚΕΨΗ ΣΤΟ DUBAI MALL & BURJ KHALIFA & DUBAI AQUARIUM

Σήμερα η μέρα είναι ελεύθερη για να κάνετε τα ψώνια σας και μπορείτε φυσικά να ξεκινήσετε από το μεγαλύτερο εμπορικό κέντρο, το Dubai Mall, όπου σας προτείνουμε να επισκεφθείτε και το περίφημο ενυδρείο. Το Aquarium & Underwater Zoo Ντουμπάι στεγάζεται στο εσωτερικό του εμπορικού κέντρου, ενώ μέρος της βιτρίνας του είναι εμφανές για όλους τους επισκέπτες. Περιπατήστε μέσα στο υδάτινο τούνελ, περιηγηθείτε στον υδρο-ζωολογικό κήπο και στο τροπικό δάσος και θαυμάστε σπάνια είδη ψαριών. Κλείστε το κατάλληλο εισιτήριο (ανάλογα με τα ενδιαφέροντά σας) και απολαύστε μια ευχάριστη υδάτινη εμπειρία. Προτείνεται ιδιαίτερα σε οικογένειες με παιδιά. Το απόγευμα, κατά τη δύση του ηλίου, σας προτείνουμε να ανεβείτε στο Burj Khalifa. Πρόκειται για τον ψηλότερο πύργο του Ντουμπάι και το ψηλότερο κτίριο στον κόσμο. Η κατασκευή του ξεκίνησε στις 21 Σεπτεμβρίου 2004 και ολοκληρώθηκε την 1η Οκτωβρίου 2009. Το κόστος άγγιξε τα 1,2 δισεκατομμύρια ευρώ. Το ύψος του φτάνει τα 828 μέτρα και από πολλούς θεωρήθηκε ως ένα αρχιτεκτονικό θαύμα, καθώς ξεπερνά το προηγούμενο ρεκόρ ύψους που το κατείχε ο ουρανοξύστης Ταϊπέι 101 με ύψος 509,2 μέτρα. Μεταξύ άλλων, διαθέτει 160 ορόφους, το γρηγορότερο ασανσέρ που λειτουργεί με ταχύτητα 64 χλμ. την ώρα και πισίνα στον 76ο όροφο, που θεωρείται η ψηλότερη στον κόσμο. Ένα επιπλέον δημοφιλές χαρακτηριστικό είναι το σιντριβάνι, που βρίσκεται στον εξωτερικό χώρο του πύργου και το κόστος της κατασκευής του ανήλθε στα 217 εκατομμύρια δολάρια. Το όνομά του οφείλεται στον Σείχη του Αμπού Ντάμπι και δεύτερο πρόεδρο των Ηνωμένων Αραβικών Εμιράτων Χαλιφά Μπιν Ζαγέντ Αλ Ναγιάν και σύμφωνα με την ηγεσία αποτελεί το καμάρι του Εμιράτου. Σήμερα λειτουργεί κατά μεγάλο ποσοστό ως το οικονομικό κέντρο της πόλης, αφού φιλοξενεί πλήθος εταιρειών και συνολικά περισσότερους από 12.000 εργαζόμενους. Η τουριστική πλευρά του οικοδομήματος είναι εξίσου σημαντική, καθώς σε ετήσιο επίπεδο δέχεται χιλιάδες επισκέπτες που το επιλέγουν για να θαυμάσουν την μοναδική θέα της ευρύτερης περιοχής. Καταλαβαίνετε λοιπόν ότι στην περίπτωση που θέλετε να νιώσετε και να αντικρίσετε τον ορισμό της πολυτέλειας σε τεράστιες διαστάσεις, θα πρέπει να συμπεριλάβετε την επίσκεψη στον πύργο αρκετά ψηλά στην λίστα των προτεραιοτήτων σας. Στη συνέχεια, σας προτείνουμε να επισκεφθείτε κάποιο από τα διάσημα μπαρ που λειτουργούν μέσα σε πολυτελή ξενοδοχεία, με το "Celavi" να ξεχωρίζει, καθώς προσφέρει μοναδική θέα και είναι ένα από τα αγαπημένα μέρη των instagrammers.

5η ημέρα: ΕΛΕΥΘΕΡΟΣ ΧΡΟΝΟΣ ΓΙΑ ΜΠΑΝΙΟ Ή ΠΡΟΑΙΡΕΤΙΚΗ ΗΜΕΡΗΣΙΑ ΕΚΔΡΟΜΗ ΣΤΟ ΑΒΥ ΔΗΑΒΙ

Σήμερα η μέρα είναι ελεύθερη και σας προτείνουμε να απολαύσετε την ηλιοθεραπεία και το μπάνιο στην παραλία της Jumeirah. Ο «όμορφος φοίνικας» όπως είναι η ονομασία του Jumeirah Palm είναι ένα τεχνητό νησί σε σχήμα φοίνικα. Στα «φύλλα» του δεσπόζουν οι βίλες των επωνύμων, ενώ στην κορυφή του βρίσκεται το περίφημο Atlantis Hotel. Ξεναγηθείτε στο ξενοδοχείο, κάντε μια βουτιά στην ιδιωτική παραλία του (White beach) και διασκεδάστε σε κάποιο από τα πάρτι που διοργανώνονται καθημερινά. Δίπλα από το Atlantis Hotel βρίσκεται το υδάτινο πάρκο Aquaventure Waterpark. Το πάρκο προσφέρεται για ατελείωτες ώρες διασκέδασης και αδρεναλίνης, με τον σωλήνα που περνάει από τους καρχαρίες να κόβει την ανάσα. Το κόστος ανέρχεται περίπου στα 90€ (360 dirham). Επίσης, σας προτείνουμε ένα μπάνιο στην Jumeirah Beach Residence (JBR) παρέα με ουρανοξύστες και φόντο το ξενοδοχείο Burj Al Arab. Στον περσικό κόλπο τα νερά είναι συνεχώς ζεστά και καθαρά, εσείς το μόνο που πρέπει να κάνετε είναι να φορέσετε το μαγιό και την καλή σας διάθεση. Τώρα, αν ανάμεσά σας περνάνε καμήλες μην παραξενευτείτε, βρίσκονται στο φυσικό τους περιβάλλον! Ενημερωτικά οι παραλίες με τον περισσότερο κόσμο και δωρεάν πρόσβαση είναι οι JBR και η La Mer. Σήμερα σας προτείνουμε επίσης να απολαύσετε το ηλιοβασίλεμα ανεβαίνοντας στο The View, το οποίο βρίσκεται στον φοίνικα. Η θέα είναι εκπληκτική και αξίζει τα περίπου 60€ που θα πληρώσετε για την είσοδο. Εναλλακτικά σας προτείνουμε να μας ακολουθήσετε σε μία μοναδική ημερήσια εκδρομή μας στο Αμπού Ντάμπι, την πρωτεύουσα των Αραβικών Εμιράτων. Μετά από περίπου 2 ώρες διαδρομή θα φτάσουμε στο Αμπού Ντάμπι. Η πρώτη στάση της διαδρομής μας θα είναι στο περίφημο θεματικό πάρκο της Φεράρι, στο νησί Γιαζ, δίπλα από τις εγκαταστάσεις της Formula 1. Συνεχίζουμε για το κέντρο της πόλης, διασχίζοντας την κοσμοπολίτικη παραλιακή λεωφόρο Corniche. Θα θαυμάσουμε από τη μαρίνα του Αμπου Ντάμπι, το 6* ξενοδοχείο Emirates Palace, υπόδειγμα πολυτελούς αραβικής αρχιτεκτονικής και το White Palace, τη νέα κατοικία της βασιλικής οικογένειας και έπειτα ακολουθεί η επίσκεψη του Μεγάλου Λευκού Τζαμιού, κατασκευασμένου από μάρμαρο και χρυσό. Επιστροφή στο ξενοδοχείο μας στο Ντουμπάι αργά το απόγευμα.

6η ημέρα: ΝΤΟΥΜΠΑΙ - ΠΤΗΣΗ ΕΠΙΣΤΡΟΦΗΣ

Πρωινό στο ξενοδοχείο και ελεύθερος χρόνος στο Ντουμπάι για μία τελευταία βόλτα. Μεταφορά στο αεροδρόμιο του Ντουμπάι για την πτήση της επιστροφής μέσω Αθηνών. Εκεί θα έχετε ελεύθερο χρόνο για αγορές στα αφορολόγητα (duty free) που αξίζει να τα επισκεφτείτε.



[FOUR POINTS BY SHERATON BUR 4*\(link\)](#)



[HYATT PLACE DUBAI JUMEIRAH 4*\(link\)](#)



[DOUBLE TREE BY 870 HILTON M SQUARE5*\(link\)](#)



Σημειώσεις: •Οι τιμές είναι ανά άτομο, αφορούν το σύνολο του πακέτου και περιλαμβάνουν ότι αναγράφεται στα περιλαμβανόμενα. •Τιμή σε δίκλινο-τρίκλινο : τιμή ενήλικα σε δίκλινο ή τρίκλινο δωμάτιο •Τιμή μονόκλινου : για εσάς που ταξιδεύετε μόνοι ή θέλετε αποκλειστικό δωμάτιο •Βρέφος έως 2 ετών : ταξιδεύει ως infant και πληρώνει 10% της αξίας της εκδρομής + το σύνολο φόρων. •Σύνολο φόρων : Στις αεροπορικές εκδρομές στη στήλη «σύνολο φόρων» αναγράφονται οι φόροι αεροδρομίων, επίναυλοι καυσίμων, ο ΦΠΑ και λοιπές χρεώσεις •Τα τρίκλινα δωμάτια είναι δίκλινα με την προσθήκη μιας πτυσσόμενης κλίνης. •Οι προαιρετικές εκδηλώσεις - εκδρομές απαιτούν ελάχιστο αριθμό συμμετοχής για να πραγματοποιηθούν. •Η εταιρεία μας διατηρεί το δικαίωμα αντικατάστασης του ξενοδοχείου με άλλο αντίστοιχης ή ανώτερης κατηγορίας σε περίπτωση ανωτέρας βίας ή υπερκάλυψης δωματίων (overbooking) •Οι επιβάτες αεροπορικών εκδρομών οφείλουν να είναι 2 ώρες νωρίτερα στο αεροδρόμιο από τις αναφερόμενες ώρες αναχωρήσεων των πτήσεων, στην αναχώρηση & στην επιστροφή. •Οι παιδικές τιμές ισχύουν για 3κλινο ή 4κλινο δωμάτιο με 2 ενήλικες • Τα Ελληνικά διαβατήρια ΔΕΝ χρειάζονται βίζα κατά την άφιξη στα Η.Α.Ε. Τα διαβατήρια θα πρέπει να έχουν ισχύ για τουλάχιστον 6 μήνες ακόμη από την άφιξη στον προορισμό Παρακαλούμε ελέγξτε προσεκτικά τα ταξιδιωτικά σας έγγραφα, το γραφείο μας δεν φέρει ευθύνη για τα προσωπικά σας έγγραφα. •Τα ξενοδοχεία ζητούν πιστωτική κάρτα ή ένα ποσό συνήθως για εγγύηση με το check in • Για την πραγματοποίηση των προαιρετικών εκδρομών απαιτείται ελάχιστη συμμετοχή. •Ατομικό πρόγραμμα (αεροπορικά εισιτήρια & διαμονή): -120€/άτομο. •Οι τιμές συντάχθηκαν σύμφωνα με τις ισχύουσες ισοτιμίες νομισμάτων. Σε περίπτωση διαφοροποίησης των νομισματικών ισοτιμιών, αεροπορικών ναύλων ή τιμών ξενοδοχείων/ τοπικών φόρων, η εταιρεία φέρει το δικαίωμα αναπροσαρμογής της τελικής τιμής •Η σειρά του προγράμματος μπορεί να αλλάξει χωρίς να παραληφθεί κάτι. ***Παρακαλούμε διαβάστε με προσοχή τους γενικούς όρους συμμετοχής**

Προαιρετικές Υπηρεσίες: •Προτεινόμενη ταξιδιωτική ασφάλιση Extra I + Covid19: 30€/άτομο, για περισσότερες πληροφορίες πατήστε [εδώ](#). •Προτεινόμενη ταξιδιωτική ασφάλιση Extra II + Covid19: 35€/άτομο, για περισσότερες πληροφορίες πατήστε [εδώ](#).

• Προαιρετική απογευματινή κρουαζιέρα στην μαρίνα Dubai : Κόστος 90€/ανά άτομο (Περιλαμβάνει την μεταφορά, φαγητό σε μπουφέ & Ελληνόφωνο ξεναγό) • Προαιρετική ημερήσια εκδρομή στο Abu Dhabi: Κόστος ενήλικα 80€, κόστος παιδιού έως 12 ετών 65€

Περιλαμβάνονται: •Αεροπορικά εισιτήρια με την Aegean Airlines για το δρομολόγιο Θεσσαλονίκη - Αθήνα - Ντουμπάι - Αθήνα - Θεσσαλονίκη •Αποσκευές: 1 προσωπικό αντικείμενο (γυναικεία τσάντα, backpack κλπ) το οποίο πρέπει να χωράει κάτω από το μπροστινό σας κάθισμα (40x20x20cm) + 1 χειραποσκευή έως 8kg με διαστάσεις 56x42x25εκ. **Εάν επιθυμείτε επιπλέον παραδοτέα αποσκευή μπορείτε να μας ρωτήσετε για το κόστος •Διαμονή στο ξενοδοχείο της επιλογής σας για 5 διανυκτερεύσεις με πρωινό καθημερινά •Μεταφορές από και προς το αεροδρόμιο του Ντουμπάι με ελληνόφωνο τοπικό συνοδό •Ξεναγήση στο Ντουμπάι διάρκειας 6 ωρών με επίσημο ελληνόφωνο τοπικό ξεναγό. •Σαφάρι με Jeep 4x4 με δείπνο (barbeque), παραλαβή από το ξενοδοχείο •Υπηρεσίες του ελληνόφωνου τοπικού αντιπροσώπου μας, με 24ωρο τηλεφωνο ανάγκης •Ειδικές τιμές για τις προτεινόμενες εκδρομές - εισιτήρια που εξασφαλίσαμε ειδικά για εσάς •Ενημερωτικά έντυπα •Ασφάλεια αστικής ευθύνης

Δεν περιλαμβάνονται: •Φόροι αεροδρομίων & επίναυλοι καυσίμων (και λοιπά): 390€ • Δημοτικός φόρος διαμονής (πληρωτέος τοπικά, ανάλογα πάντα και με την ισοτιμία περίπου 4€ σε 4* ξενοδοχείο, 5€ σε 5* ξενοδοχείο ανά δωμάτιο/διανυκτέρευση). • Είσοδοι σε αξιοθέατα, προαιρετικές δραστηριότητες



Πράγα Μεσαιωνικό παραμύθι



ΝΥΡΕΜΒΕΡΓΗ - ΠΡΑΓΑ –
ΚΑΡΛΟΒΙ ΒΑΡΙ – ΜΠΡΑΤΙΣΛΑΒΑ

5 ημέρες

Ένα ταξίδι στην Πράγα δεν χρειάζεται ιδιαίτερες συστάσεις. Πρόκειται για μια πόλη που έχει πολλά να προσφέρει, για αυτό άλλωστε χιλιάδες τουρίστες από ολόκληρο τον κόσμο την επισκέπτονται κάθε χρόνο. Υπέροχα αξιοθέατα, πλούσια ιστορία, μεσαιωνικά κάστρα, ιδιαίτερες τοπικές γεύσεις, κοσμοπολίτικη ζωή, εορταστικές αγορές, υπέροχες εξορμήσεις στην επαρχία και μια μοναδική στολισμένη κεντρική πλατεία. Μια από τις πιο όμορφες πόλεις της Ευρώπης, θα γίνει το ορμητήριό σας για την εξερεύνηση της ευρύτερης περιοχής, με τις μεσαιωνικές πόλεις και το απaráμιλλης ομορφιάς φυσικό περιβάλλον να συνθέτουν ένα μοναδικό σκηνικό. Από τη μια, εντυπωσιακά κάστρα και απ' την άλλη, μεσαιωνικά αρχοντικά, που αντικρίζουν το φως της αναγέννησης στα νερά του ποταμού Μολδάβα. Η Πράγα του Κάφκα, της «βελοϋδινής επανάστασης», της χαράς αλλά και των ταραχών, είναι μια πόλη που σίγουρα θα αργήσετε να ξεχάσετε... Μια όμορφη περιπέτεια ξεκινά!

Ελάτε μαζί μας σε αυτό το ταξίδι γιατί σας προσφέρουμε:

- Απευθείας πτήσεις της Ryanair με πρωινή αναχώρηση για Νυρεμβέργη και βραδινή επιστροφή από Μπρατισλάβα
- Πολυτελέστατη διαμονή σε ξενοδοχεία 4* στο κέντρο της πόλης
- Περιήγηση στη Νυρεμβέργη, εκμεταλλευόμενοι την πρωινή απευθείας πτήση μας
- Περιήγηση στην ομορφότερη πρωτεύουσα της Ευρώπης, την παραμυθένια Πράγα
- Επίσκεψη στη φημισμένη λουτρόπολη του Κάρλοβι βάρι
- Επίσκεψη και περιήγηση στην πρωτεύουσα της Σλοβακίας, την

Μπρατισλάβα

- Έμπειρος αρχηγός του γραφείου μας, άριστος γνώστης του προορισμού
- Σύγχρονο λεωφορείο τελευταίας τεχνολογίας
- Επίσκεψη σε 3 χώρες (Γερμανία – Τσεχία – Σλοβακία), χωρίς καθόλου περιττά χιλιόμετρα

ΠΡΟΓΡΑΜΜΑ ΕΚΔΡΟΜΗΣ

1 η μέρα: Πτήση για Νυρεμβέργη περιήγηση πόλης – Πράγα πρώτη γνωριμία (300 χλμ.)

Συγκέντρωση στο αεροδρόμιο ΜΑΚΕΔΟΝΙΑ και απευθείας πτήση για Νυρεμβέργη. Άφιξη και ξεκινάμε την περιήγηση στην ιστορική αυτή σπουδαία πόλη της Γερμανίας. Η Νυρεμβέργη υπήρξε λίκνο και έδρα του ναζισμού κατά το Β' Παγκόσμιο Πόλεμο. Η πόλη αυτή ήταν το επίσημο κέντρο των ναζί, οι οποίοι οργάνωναν εκεί τα ετήσια συνέδρια του Κόμματος από το 1933 μέχρι το 1938 και επιλέχθηκε συμβολικά για τη διεξαγωγή της Δίκης της Νυρεμβέργης (1945-1949), κατά την οποία οδηγήθηκαν ενώπιον της Δικαιοσύνης τα ανώτατα στελέχη των ναζί ως εγκληματίες πολέμου. Θεωρείται πατρίδα των παιχνιδιών, καθώς εδώ λειτουργούν πολλά εργοστάσια κατασκευής παιχνιδιών (κυρίως κούκλες), που εξάγονται σε όλο τον κόσμο. Θα περπατήσουμε στην παλιά πόλη, η οποία περιβάλλεται από μεσαιωνικά τείχη μήκους 5 χιλιομέτρων και οχυρωματικούς πύργους (σήμερα σώζονται 71 από τους 130). Ο ποταμός Πέγκνιτς (Pegnitz), που τέμνει την παλιά πόλη στα δύο, τα γραφικά γεφυράκια και οι λιθόστρωτοι δρόμοι συνθέτουν μια πανέμορφη εικόνα. Θα δούμε την Κεντρική Πλατεία, το Δημαρχείο, τον Καθεδρικό Ναό και γύρω τους η μεγάλη αγορά. Ελεύθερος χρόνος στη διάθεσή μας για καφέ και αναμνηστικές αγορές. Έπειτα θα αναχωρήσουμε για την Πράγα. Έπειτα από τις απαραίτητες ενδιάμεσες στάσεις, άφιξη και τακτοποίηση στο ξενοδοχείο μας. Για το βράδυ, σας προτείνουμε να δειπνήσετε σε μία από τις παραδοσιακές μπουραρίες στο κέντρο της πόλης. Διανυκτέρευση.

2η ημέρα: Πράγα περιήγηση πόλης – Παρακολούθηση παράστασης στο Μαύρο Θέατρο

Μετά το πρωινό θα ξεκινήσουμε την περιήγησή μας στο ιστορικό κέντρο, όπου θα δούμε από κοντά γιατί η Πράγα θεωρείται από πολλούς ως η ομορφότερη πρωτεύουσα της Ευρώπης. Ανάμεσα στα πιο φημισμένα αξιοθέατα της πόλης συγκαταλέγονται το μεγαλύτερο κατοικήσιμο κάστρο στον κόσμο, το επιβλητικό κάστρο της Πράγας, η πλατεία της Παλιάς Πόλης με το Αστρονομικό Ρολόι και, φυσικά, η πέτρινη γέφυρα του Καρόλου. Η περιήγησή μας θα

Πράγα
Μεσαιωνικό
παραμύθι



αρχίσει από την Πλατεία Δημοκρατίας με το Αρτ-Νουβό Δημοτικό Μέγαρο και τον γοτθικό Πύργο της Πυρίτιδας. Στη συνέχεια, θα κατευθυνθούμε προς τη φημισμένη πλατεία του Αγίου Βάτσλαβ με το Εθνικό Μουσείο και μια σειρά από σημαντικά ιστορικά κτίρια. Καθ' οδόν προς την πλατεία της Παλιάς Πόλης, θα συναντήσουμε το επιβλητικό Θέατρο των Τάξεων, όπου για πρώτη φορά παρουσίασε ο Μότσαρτ την όπερά του, Don Giovanni. Στην πλατεία της Παλιάς Πόλης, θα θαυμάσουμε το περίφημο Αστρονομικό Ρολόι της Πράγας, τον ναό της Παναγίας Τυν με τους πύργους του Αδάμ και της Εύας, τον ναό του Αγίου Νικολάου και το ιστορικό μεσαιωνικό δημαρχείο. Έπειτα, θα περάσουμε από την ακριβότερη οδό της Πράγας, την οδό Παρισίων και τη γνωστή εβραϊκή συνοικία, όπου θα δούμε την Παλιά-Νέα συναγωγή. Ελεύθερος χρόνος για καφέ, ψώνια και φαγητό στο ιστορικό κέντρο.

Για το βράδυ σας προτείνουμε να παρακολουθήσετε μία παράσταση στο φημισμένο Μαύρο θέατρο της Πράγας. Διανυκτέρευση.

3η ημέρα: Στράχοβ - Λορέτο - Καστρούπολη - Άγιος Βίτος - Γέφυρα Καρόλου - Παλιά Πόλη - Κρουαζιέρα στο Μολδάβα

Παίρνουμε ένα καλό πρωινό στο ξενοδοχείο και η ξενάγηση μας θα ξεκινήσει με δύο από τα σημαντικότερα μνημεία της Πράγας, το μοναστήρι του Στράχοβ και το Λορέτο έναν από τους δημοφιλέστερους χώρους προσκύνησης της χώρας. Συνεχίζουμε με ξενάγηση στην Καστρούπολη (Hrants Sani), την Ακρόπολη της πόλης η οποία στεφανώνει τον λόφο της Mala Strana. Θα δούμε το ανάκτορο Schwarzenberg, το παλιό ανάκτορο των βασιλέων της Βοημίας μετέπειτα κατοικία της Μαρίας Θηρεσίας και σημερινό προεδρικό μέγαρο. Ακολουθεί ο επιβλητικός καθεδρικός ναός του Αγίου Βίτου, ο παλαιότερος γοτθικός καθεδρικός ναός στην κεντρική Ευρώπη και το παρεκκλήσι του Αγίου Βάτσλαβ, προστάτη της χώρας. Θα περάσουμε από την εκκλησία του Αγίου Γεωργίου και τα παλάτια που διέμεναν οι Βασιλιάδες της Βοημίας. Συνεχίζουμε την πορεία μας με το "μικρό μέρος" (Μάλα Στράνα) μία από τις παλαιότερες ιστορικές συνοικίες στην Πράγα όπου θα θαυμάσουμε εξωτερικά την επιβλητική μπαρόκ εκκλησία του Αγ. Νικολάου και θα περπατήσουμε από την γραφική Γοτθική γέφυρα του Καρόλου μέσα από τα μεσαιωνικά δρομάκια της "Βασιλικής οδού". Ο βασιλιάς Βλαδισλάβος Β' έχτισε το 1170 την πρώτη γέφυρα πάνω από το Μολδάβα, την γέφυρα της Ιουδήθ η οποία κατέρρευσε το 1342. Στα θεμέλια της χτίστηκε αργότερα η γέφυρα του Καρόλου. Περάστε τον υπόλοιπο χρόνο στα γραφικά σοκάκια ή ελάτε μαζί μας σε μια αξέχαστη προαιρετική κρουαζιέρα στον ποταμό Μολδάβα, ο οποίος μας ψιθυρίζει στο αυτί την ιστορία του και εξιστορεί τα μυστικά των γραφικών γεφυρών και κτιρίων που τον αγκαλιάζουν τόσα χρόνια. Κατά την διάρκεια της κρουαζιέρας απολαύστε γεύμα σε πλούσιο μπουφέ με κυρίως πιάτα, γλυκά, φρούτα. Ελεύθερος χρόνος για ξεκούραση και βόλτες στο ιστορικό κέντρο.

4η ημέρα: Πράγα – Ημερήσια εκδρομή στο Κάρλοβι Βάρι (130 + 130 χλμ.)

Μετά το πρωινό αναχωρούμε προαιρετικά για μία πανέμορφη εκδρομή στο φημισμένο Κάρλοβι Βάρι. Η περίφημη τσέχικη λουτρόπολη στην περιοχή της Δυτικής Βοημίας, ιδρύθηκε τον 14ο αιώνα από τον Κάρολο τον Δ'. Φημίζεται για τις θερμές ιαματικές πηγές και το διεθνές φεστιβάλ κινηματογράφου, που διοργανώνεται κάθε χρόνο και προσελκύει πλήθος κόσμου. Έχει φιλοξενήσει μερικές από τις μεγαλύτερες προσωπικότητες της εποχής: τον Γκαίτε, τον Σίλλερ, τον Μπετόβεν, τον Μπαχ και τον Τσάρο της Ρωσίας Πέτρο τον Μέγα. Η ατμόσφαιρα που δημιουργείται από τα πανέμορφα κτίρια του ιστορικού κέντρου και τον ρομαντικό ποταμό Τέπλα είναι πραγματικά μαγική. Στη διαδρομή μας θα περάσουμε από χαρακτηριστικά τοπία των Βοημικών δασών και θα δούμε τις καλλιέργειες του λυκίσκου. Κατά την άφιξη μας θα κάνουμε τον πανοραμικό γύρο της λουτρόπολης από ψηλά και θα φτάσουμε στο ιστορικό κτίριο των λουτρών, από όπου θα ξεκινήσει η περιήγησή μας. Πρώτη μας στάση το φημισμένο ξενοδοχείο Pupp, όπου γυρίστηκε η γνωστή ταινία του James Bond, "Casino Royale" και κάθε χρόνο φιλοξενεί τους αστέρες του Hollywood στα πλαίσια του φεστιβάλ. Θα συνεχίσουμε διασχίζοντας την πόλη κατά μήκος του ποταμού, όπου θα θαυμάσουμε τα αριστοτεχνικά κτίρια που στεγάζουν το μουσείο και το θέατρο της πόλης και θα φτάσουμε στον φυσικό θερμοπίδακα. Θα δούμε το αυτοκρατορικό θεραπευτήριο, το Μύλο Κολονάντε και τη θερμή πηγή, όπου θα έχουμε τη δυνατότητα να δοκιμάσουμε τα ιαματικά νερά σε διάφορες θερμοκρασίες. Θα συνεχίσουμε την πορεία μας βλέποντας τις στοές και τα περιστύλια διαφόρων αρχιτεκτονικών ρυθμών που στεγάζουν τις ιαματικές πηγές, μέχρι το τέλος της πόλης δίπλα στο δάσος. Ελεύθερος χρόνος για βόλτα, καφέ και φαγητό. Μην παραλείψετε να δοκιμάσετε τις τοπικές γκοφρέτες σε ποικιλία γεύσεων και το παραδοσιακό λικέρ Becherovka. Για δώρα προτείνουμε τα εξαιρετικής ποιότητας καλλυντικά με ιαματικό νερό από τις πηγές και τα όμορφα πορσελάνινα φλιτζανάκια για την πόση του ιαματικού νερού. Επιστροφή στην Πράγα αργά το απόγευμα. Διανυκτέρευση.

5η ημέρα: Πράγα – Μπρατισλάβα περιήγηση – 5πτήση επιστροφής (325 χλμ.)

Πρωινό και αναχώρηση για την πρωτεύουσα της Σλοβακίας, την Μπρατισλάβα. Χτισμένη στις όχθες του Δούναβη, η μικρή όμορφη πόλη της Μπρατισλάβα υπήρξε παραδοσιακά σημαντικότερη Ουγγρική πόλη με το όνομα Pozsony. Στον καθεδρικό ναό του Αγίου Μαρτίνου, από το 1563 έως το 1830, έλαβε χώρα η στέψη συνολικά δέκα Ούγγρων βασιλιάδων και μιας βασίλισσας. Γι' αυτό, σε πολλά πλακόστρωτα δρομάκια της παλιάς μεσαιωνικής πόλης, θα δείτε μια μικρή κορώνα στο έδαφος που αποτελεί τη σήμανση της λεγόμενης βασιλικής οδού. Θα δούμε την κεντρική πλατεία Hlavne Namestie και θα

έχουμε τη δυνατότητα να φωτογραφηθούμε σε ένα από τα χαρακτηριστικότερα αγάλματα της παλιάς πόλης, αυτό του Ναπολέοντα Βοναπάρτη. Στην ίδια πλατεία θα θαυμάσουμε το ρωμανικό κτήριο του παλιού δημαρχείου, το οποίο χρονολογείται από τον 13ο αιώνα και σήμερα στεγάζει το μουσείο της πόλης. Συνεχίζουμε την περιήγησή μας με έναν πανέμορφο περίπατο στα σοκάκια της παλιάς μεσαιωνικής πόλης, που θα κρατήσει αμείωτο το ενδιαφέρον σας. Θα γνωρίσουμε την ιστορία τριών μπρούτζινων αγαλμάτων, που τοποθετήθηκαν όλα μετά την πολιτική αλλαγή το 1997 και είναι πολύ δημοφιλή στους τουρίστες, καθώς δίνουν στην πόλη μια επιπλέον εκπληκτική αίσθηση. Αφορούν τον Čumil, τον εργάτη των υπονόμων που γλυκοκοιτάζει από το φρεάτιο τους περαστικούς και ιδιαιτέρως τις γυναίκες, τον Paparazzi και τον Schöner Náci. Η περιήγηση στα ατμοσφαιρικά σοκάκια της πόλης θα ολοκληρωθεί στο επιβλητικό, κομψότατο κτήριο της Εθνικής Όπερας. Στη συνέχεια, θα μεταφερθούμε στο αεροδρόμιο της Μπρατισλάβας για την πτήση επιστροφής.

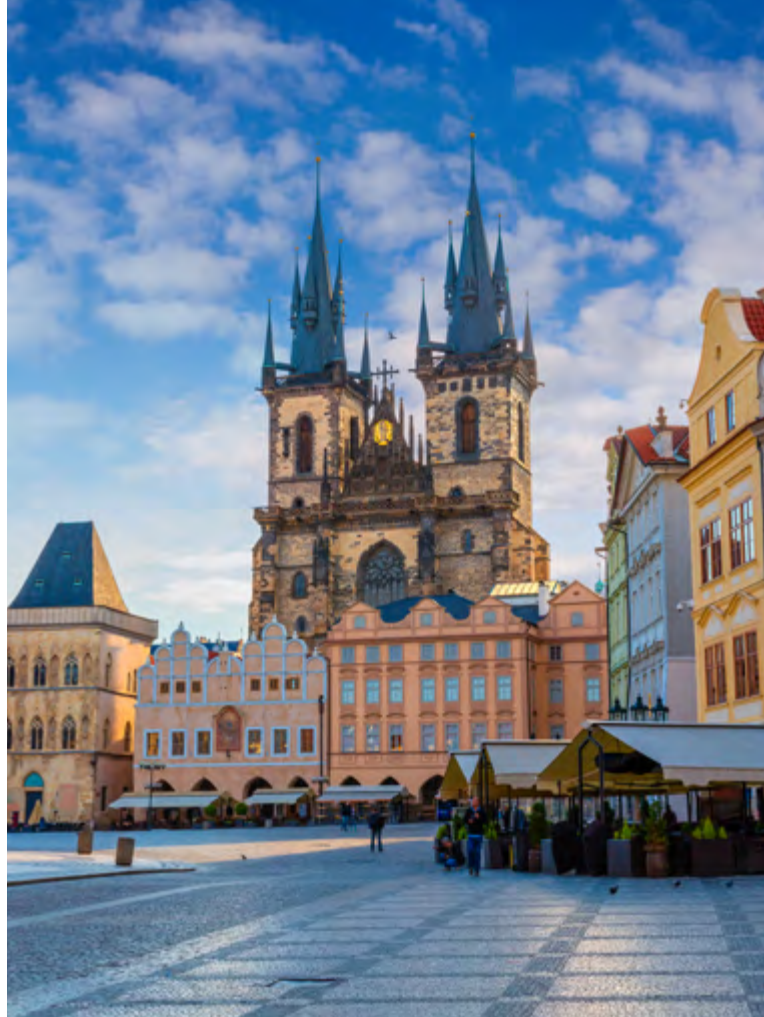

[Royal Prague 4*\(link\)](#)

[Clement 4*\(link\)](#)

[Ibis Praha Old Town 3*\(link\)](#)



Σημειώσεις: •Οι τιμές είναι ανά άτομο, αφορούν το σύνολο του πακέτου και περιλαμβάνουν ότι αναγράφεται στα περιλαμβανόμενα. •Τιμή σε δίκλινο-τρίκλινο : τιμή ενήλικα σε δίκλινο ή τρίκλινο δωμάτιο •Τιμή παιδιού : Τιμή παιδιού πληρώνει ο μικρός μας φίλος που είναι 2-12 ετών και ταξιδεύει με 2 ενήλικες στο ίδιο δωμάτιο. •Τιμή μονόκλινου : για εσάς που ταξιδεύετε μόνοι ή θέλετε αποκλειστικό δωμάτιο •Βρέφος έως 2 ετών : ταξιδεύει ως infant και πληρώνει 10% της αξίας της εκδρομής + το σύνολο φόρων. •Σύνολο φόρων : Στις αεροπορικές εκδρομές στη στήλη «σύνολο φόρων» αναγράφονται οι φόροι αεροδρομίων, επίναυλοι καυσίμων, ο ΦΠΑ και λοιπές χρεώσεις (πχ εισοδοί πόλεων, checkpoint κλπ). •Τα τρίκλινα δωμάτια είναι δίκλινα με την προσθήκη μιας πτυσσόμενης κλίνης. •Οι προαιρετικές εκδηλώσεις - εκδρομές απαιτούν ελάχιστο αριθμό συμμετοχής για να πραγματοποιηθούν. •Το γραφείο έχει το δικαίωμα αλλαγής του ξενοδοχείου που αναφέρεται στο πρόγραμμα με άλλο της ίδιας κατηγορίας. •Στα μουσεία / θεάματα που τις ημέρες των εορτών θα παραμείνουν κλειστά λόγω αργιών, δεν περιλαμβάνεται επίσκεψη. •Οι επιβάτες αεροπορικών εκδρομών οφείλουν να είναι 2 ώρες νωρίτερα στο αεροδρόμιο από τις αναφερόμενες ώρες αναχωρήσεων των πτήσεων, στην αναχώρηση & στην επιστροφή. •Οι παιδικές τιμές ισχύουν για 3κλινο ή 4κλινο δωμάτιο με 2 ενήλικες **Παρακαλούμε διαβάστε με προσοχή τους γενικούς όρους συμμετοχής**

Προαιρετικές Υπηρεσίες: •Προτεινόμενη ταξιδιωτική ασφάλιση Extra I + Covid19: 30€/άτομο, για περισσότερες πληροφορίες πατήστε [εδώ](#). •Προτεινόμενη ταξιδιωτική ασφάλιση Extra II + Covid19: 35€/άτομο, για περισσότερες πληροφορίες πατήστε [εδώ](#).

• **ΜΑΥΡΟ ΘΕΑΤΡΟ ΠΡΑΓΑΣ** :τιμή ενήλικα 25€ τιμή παιδιού έως 12 ετών 18€ • **ΚΡΟΥΑΖΙΕΡΑ 2 ΩΡΩΝ ΜΕ ΦΑΓΗΤΟ ΣΤΗΝ ΠΡΑΓΑ** :τιμή ενήλικα 35€ τιμή παιδιού έως 12 ετών 25€ • **ΕΚΔΡΟΜΗ ΣΤΟ ΚΑΡΛΟΒΙ ΒΑΡΙ** :τιμή ενήλικα 60€ τιμή παιδιού έως 12 ετών 40€

Περιλαμβάνονται: •Αεροπορικά εισιτήρια με απευθείας πτήσεις της Ryanair •Αποσκευές συνολικού βάρους 10kg : 1 μικρή χειραποσκευή (40x20x20cm) + 1 χειραποσκευή (55x35x20cm) ανά άτομο. Αν επιθυμείτε επιπλέον αποσκευή ζητήστε μας τιμή. •Διαμονή για 4 διαν/σεις στα ξενοδοχεία που αναφέρονται στον τιμοκατάλογο•Πρωινό καθημερινά στο ξενοδοχείο•Μεταφορές - περιηγήσεις με πολυτελές λεωφορείο σύμφωνα με το πρόγραμμα •Συνοδός εκδρομής •Ταξιδιωτική ασφάλιση

Δεν περιλαμβάνονται: •Εισιτήρια σε αξιοθέατα •Διευλείσεις - checkpoint & δημοτικοί φόροι ξενοδοχείων 30€ ανά άτομο • Σύνολο φόρων 165€

Βουδαπέστη Βιέννη



6 ημέρες

ΒΟΥΔΑΠΕΣΤΗ - ΗΜΕΡΗΣΙΑ
ΕΚΔΡΟΜΗ ΣΤΗ ΒΙΕΝΝΗ
ΚΡΟΥΑΖΙΕΡΑ ΔΟΥΝΑΒΗ - ΑΓΙΟΣ
ΑΝΔΡΕΑΣ - ΠΑΡΑΔΟΥΝΑΒΙΕΣ
ΠΕΡΙΟΧΕΣ

Στην πρώτη σας επίσκεψη στη ρομαντική πόλη του Δούναβη στην παραμυθένια πρωτεύουσα της Ουγγαρίας θα ανακαλύψετε τα ίχνη που άφησαν στην πόλη οι Μαγυάροι βασιλείς, οι Οθωμανοί κατακτητές, Αψβούργοι αυτοκράτορες αλλά και το κομμουνιστικό καθεστώς. Θα περπατήσετε τις 8 γέφυρες που ενώνουν τις άλλοτε χωρισμένες από τον Δούναβη Βούδα και Πέστη και θα "αποβάλλετε" κάθε τι περιττό χαλαρώνοντας σε ένα από τα εκατοντάδες spa που έκαναν γνωστή την πόλη. Στη Βουδαπέστη επίσης θα βιώσετε την γοητευτική αντιπαράθεση του παλιού με το καινούριο. Σας έχουμε ετοιμάσει ένα 5ήμερο οδικό πρόγραμμα με εκδρομές στην Βιέννη αλλά και στα Παραδουνάβια χωριά με την συνοδεία των πλέον έμπειρων και καταρτισμένων συνοδών μας. Η Βουδαπέστη αποτελεί αγαπημένη μας "συνήθεια", καθώς μας εμπιστεύεται μεγάλος αριθμός Ελλήνων ταξιδιωτών για να γνωρίσουν την Ουγγρική πρωτεύουσα.

Ελάτε μαζί μας στη Βουδαπέστη γιατί προσφέρουμε..

- Ταξιδεύουμε βράδυ για να κερδίσουμε χρόνο στη Βουδαπέστη
- Μεταφορά με πολυτελές λεωφορείο με 2 οδηγούς
- Δυνατότητα επιλογής διαμονής σε 3* και 4* ξενοδοχεία
- Ανανεωμένο πρόγραμμα το οποίο περιέχει τις σημαντικότερες επισκέψεις αλλά και αρκετό ελεύθερο χρόνο
- ΔΩΡΟ επίσκεψη στα παραδουνάβια χωριά
- Ημερήσια
- Προαιρετική εκδρομή στη Βιέννη

ΠΡΟΓΡΑΜΜΑ ΕΚΔΡΟΜΗΣ

1η & 2η μέρα **ΑΝΑΧΩΡΗΣΗ - ΒΟΥΔΑΠΕΣΤΗ**

Αναχώρηση από τα γραφεία μας στη Θεσσαλονίκη την Τετάρτη 19/06 ώρα 21.30 για τα σύνορα. Κάνοντας τις απαραίτητες στάσεις στην μεγάλη μας διαδρομή, περνώντας από Σκόπια και Βελιγράδι, φτάνουμε στην πανέμορφη πρωτεύουσα της Ουγγαρίας, την Βουδαπέστη. Τακτοποίηση στο ξενοδοχείο, ξεκούραση και βόλτα με τον συνοδό μας για μια πρώτη γνωριμία με την πόλη.

3η μέρα : **ΒΟΥΔΑΠΕΣΤΗ - ΠΕΡΙΗΓΗΣΗ ΠΟΛΗΣ - BY NIGHT & ΚΡΟΥΑΖΙΕΡΑ ΔΟΥΝΑΒΗ**

Στην ξενάγηση της πόλης θα δούμε την Πλατεία των Ηρώων, με το μνημείο της Χιλιετηρίδας, τον καθεδρικό ναό του Αγ. Στεφάνου, θα θαυμάσουμε τη λεωφόρο της Δημοκρατίας με τα καλοδιατηρημένα κτίρια και το ογκώδες σε ρυθμό μπαρόκ Κοινοβούλιο. Έπειτα θα περάσουμε στη Βούδα από τη Γέφυρα των Λεόντων. Στο λόφο των Ψαράδων θα δούμε τα κάστρα και την εκκλησία του Ματίας, στην οποία γινόταν οι στέψεις των βασιλέων. Από το λόφο του Γκέλερτ θα έχουμε μία πανοραμική θέα της Βούδας και της Πέστης, θα δούμε το άγαλμα της ελευθερίας και το κάστρο, την Τσιταντέλα. Τέλος θα κλείσουμε με επίσκεψη στο περίφημο νησί της Μαργαρίτας. Χρόνος ελεύθερος στην πόλη και επιστροφή στο ξενοδοχείο. Το βράδυ σας προτείνουμε να συμμετέχετε στο by night που οργανώνουμε για να επισκεφτούμε τα σημαντικότερα αξιοθέατα εντυπωσιακά φωτισμένα. Στο τέλος θα απολαύσετε μια κρουαζιέρα με ποτό στο Δούναβη για να δείτε τα εντυπωσιακά κτίρια της Βούδας και της Πέστης. Επιστροφή αργά το απόγευμα στο ξενοδοχείο μας.

4η μέρα : **ΗΜΕΡΗΣΙΑ ΕΚΔΡΟΜΗ ΣΤΗ ΒΙΕΝΝΗ**

Πρωινό και αναχώρηση για προαιρετική εκδρομή στην πόλη της Βιέννης. Θα θαυμάσουμε το ανάκτορο Μπελβεντέρε, του Ευγενίου της Σαβοΐας, σήμερα γκαλερί και Μουσείο Μοντέρνας Τέχνης. Θα περιηγηθούμε με το λεωφορείο στην περίφημη Ρίνγκ Στράσσε (δακτύλιος του ιστορικού κέντρου), όπου θα δούμε το Ανάκτορο του Χόφμπουργκ, τα δίδυμα Μουσεία Ιστορίας της Τέχνης και Φυσικής Ιστορίας, το Πανεπιστήμιο, το τετράγωνο των Μουσείων, το Κοινοβούλιο, το Δημαρχείο, το παλιό Αυτοκρατορικό Θέατρο, την Όπερα, τους Ναούς του Καρόλου του Βορομαίου και την Φότιφ Κίρχε. Έπειτα θα δούμε το παλάτι του Σένμπρουν, το θερινό ανάκτορο της Μαρίας Θηρεσίας και των Αψβούργων, με τους υπέροχους κήπους, και στη συνέχεια θα περπατήσουμε στην Ελληνική γειτονιά με την ελληνορθόδοξη Εκκλησία της Αγίας Τριάδας και θα καταλήξουμε στον Καθεδρικό Ναό του Αγίου Στεφάνου. Χρόνος ελεύθερος στην μελωδική πόλη. Το απόγευμα επιστροφή στην Βουδαπέστη.

Βουδαπέστη
Βιέννη



5η μέρα : ΒΟΥΔΑΠΕΣΤΗ - ΠΑΡΑΔΟΥΝΑΒΙΕΣ ΠΕΡΙΟΧΕΣ - ΕΣΤΕΡΓΚΟΜ

Πρόγευμα και αναχώρηση για επίσκεψη στα περίφημα παραδουνάβια χωριά της Ουγγαρίας. Στην εκδρομή μας κατά μήκος του Δούναβη θα επισκεφθούμε το γραφικό χωριό Αγ. Ανδρέας, τόπος πολλών φημισμένων καλλιτεχνών. Στάση για καφέ, περίπατος στο χωριό και συνεχίζουμε για το Βίσεγκραντ, γενέτειρα του Καρλομάγνου. Έπειτα θα κάνουμε στάση στην πρώτη πρωτεύουσα των Ούγγρων το Έστεργκομ, για να επισκεφτούμε τον τεράστιο καθεδρικό ναό, όπου βρίσκεται ο θρησκευτικός θησαυρός των Ούγγρων και την πινακοθήκη. Επιστροφή το απόγευμα στο ξενοδοχείο μας. Απόψε μπορείτε προαιρετικά να πάρετε μια γεύση από την τοπική παραδοσιακή κουζίνα παρέα με τα φημισμένα σιγγάνικα βιολιά πίνοντας «αίμα του ταύρου» το πασίγνωστο κρασί τις Ουγγαρίας.

6η μέρα: ΒΟΥΔΑΠΕΣΤΗ - ΕΠΙΣΤΡΟΦΗ

Νωρίς τα ξημερώματα παίρνουμε πρωινό σε πακέτο και αναχωρούμε για την επιστροφή. Περνώντας τα σύνορα και κάνοντας τις απαραίτητες στάσεις για καφέ και φαγητό, φτάνουμε αργά το βράδυ στην πόλη μας.

Σημειώσεις: •Οι τιμές είναι δυναμικές και υπόκεινται συνεχώς σε μεταβολές βάσει, διαθεσιμότητας σε εισιτήρια/ξενοδοχεία και επιβεβαιώνονται με την κράτηση. •Η ροή του προγράμματος ενδέχεται να διαφοροποιηθεί χωρίς να παραληφθεί κάτι. •Οι παιδικές τιμές ισχύουν για 3κλινο ή 4κλινο δωμάτιο με 2 ενήλικες ***Παρακαλούμε διαβάστε με προσοχή τους γενικούς όρους συμμετοχής** •Μην ξεχνάτε πως όποιος κλείνει γρήγορα κερδίζει!

Προαιρετικές Υπηρεσίες: •**Προτεινόμενη ταξιδιωτική ασφάλιση Extra I + Covid19: 20€/άτομο, για περισσότερες πληροφορίες πατήστε [εδώ](#).** •**Προτεινόμενη ταξιδιωτική ασφάλιση Extra II + Covid19: 25€/άτομο, για περισσότερες πληροφορίες πατήστε [εδώ](#).** • Προαιρετική ημερήσια εκδρομή στη Βιέννη: Ενήλικες: 35€ / Παιδιά 2-16 ετών: 20€ • By Night & Κρουαζιέρα στο Δούναβη με ποτό: 20€/άτομο

Περιλαμβάνονται: • Μετακινήσεις και περιηγήσεις με λεωφορείο το οποίο πληροί όλες τις προδιαγραφές για άνετο και ασφαλές ταξίδι • Δύο έμπειροι οδηγοί σε όλη τη διάρκεια της εκδρομής • Διαμονή στο ξενοδοχείο της επιλογής σας • Πρωινό σε μπουφέ καθημερινά στο ξενοδοχείο • Αρχηγός - συνοδός του γραφείου • Ασφάλεια αστικής ευθύνης

Δεν περιλαμβάνονται: • Είσοδοι σε αξιοθέατα. • Σύνολο φόρων, check-point • Δημοτικοί φόροι ξενοδοχείων 15€ ανά άτομο.

HOTEL GLORIA CITY CENTER 3*([link](#))



BO 18 HOTEL SUPERIOR 3* PLUS([link](#))



HOTEL LEONARDO 4* ([link](#))



HOTEL AKEAH VERDI BUDAPEST 4*([link](#))





Παρίσι Μπριζ



6 ημέρες

Εσείς που ταξιδεύετε γνωρίζετε πως η Μπριζ είναι μια από τις ομορφότερες πόλεις του κόσμου. Θα την συναντήσετε σε πολλά προγράμματα ως ημερήσια επίσκεψη που συνήθως διαρκεί ελάχιστες ώρες. Σε αυτό το πρόγραμμα όμως έχετε τη δυνατότητα να μείνετε 2 νύχτες στη παραμυθένια Μπριζ, στην καρδιά του ιστορικού κέντρου. Όμως δεν σταματάμε εδώ. Συνεχίζουμε για Παρίσι! Όπου θα μείνουμε για 3 νύχτες στο πολυτελές Hilton by hampton clichy 4* με άμεση πρόσβαση στο κέντρο της πόλης. Εμείς φροντίσαμε να έχετε όλες τις ημέρες γεμάτες με εκδρομές και δραστηριότητες, χωρίς χώρο για πολλά «προαιρετικά». Έτσι, κερδίζετε σωστή κατανομή χρόνου και έχετε προκαθορισμένο κόστος πριν από την αναχώρησή, χωρίς δυσάρεστες τοπικές εκπλήξεις. Επιπλέον, έχετε χρόνο για να περιηγηθείτε και μόνοι σας σε αυτές τις περιοχές - διαμάντια για να έχετε μια ολοκληρωμένη εμπειρία!

ελάτε μαζί μας σε αυτό το αποκλειστικό ταξίδι γιατί προσφέρουμε :

- Κατάλληλες πτήσεις για να αποφύγουμε περιττά χιλιόμετρα με πτήση αναχώρησης για Βρυξέλλες και μεσημεριανή επιστροφή από Παρίσι
- Πλούσιες ξεναγήσεις στα σημαντικότερα αξιοθέατα των πόλεων που επισκεπτόμαστε, για να απολαύσετε αυτό το ταξίδι έτσι όπως μόνο εμείς σχεδιάζουμε, δίνοντας έμφαση στο πολιτιστικό στοιχείο και τον τοπικό τρόπο ζωής.
- Ελληνικό λεωφορείο για να είναι άνετες οι μετακινήσεις
- Δώρο επίσκεψη στη μεσαιωνική Γάνδη
- ΔΩΡΟ Paris walking tour
- Έμπειρο αρχηγό - συνοδό του γραφείου μας

ΠΡΟΓΡΑΜΜΑ ΕΚΔΡΟΜΗΣ

1η μέρα : ΠΤΗΣΗ ΒΡΥΞΕΛΛΕΣ - ΠΕΡΙΗΓΗΣΗ ΠΟΛΗΣ - ΜΠΡΙΖ

Συγκέντρωση στο αεροδρόμιο "Μακεδονία" και επιβίβαση στο αεροσκάφος για την απευθείας πτήση μας στο αεροδρόμιο Σαρλερουά. Άφιξη και αμέσως θα ξεκινήσουμε με πανοραμική ξενάγηση στην πρωτεύουσα του Βελγίου για να δούμε το Atomium, τα Βασιλικά Παλάτια του Λακεν με τον ομώνυμο Βασιλικό Ναό, το Γαπωνέζικο Πύργο με την Κινέζικη Παγόδα, την Πλατεία Grand Sablon με τον ομώνυμο Ναό της Παναγίας Γοτθικού ρυθμού, το Εθνικό Ωδείο, το Δικαστικό Μέγαρο, το Μουσείο Καλών Τεχνών, τη Βασιλική πλατεία με τα Βασιλικά Ανάκτορα, την «Ευρωπαϊκή Γειτονιά», όπου εδρεύει το Ευρωπαϊκό Συμβούλιο, το Ευρωπαϊκό Κοινοβούλιο και οι αντιπροσωπείες των κρατών-μελών της Ε.Ε., την Αψίδα του Θριάμβου, τον Καθεδρικό Ναό. Ελεύθερος χρόνος στο κέντρο της πόλης για φαγητό και αναμνηστικές αγορές. Στη συνέχεια αναχώρηση για τη Μπριζ, τακτοποίηση στο ξενοδοχείο μας. Διανυκτέρευση.

2η μέρα : ΓΑΝΔΗ - ΜΠΡΥΖ

Μετά το πλούσιο πρωινό μας, αναχωρούμε για τη Γάνδη, μία από τις αρχαιότερες πόλεις του Βελγίου. Οικοδομήθηκε περί τον 7ο αιώνα ως καταυλισμός στη συμβολή των ποταμών Σκάλδη και Λυς και κατέληξε τον Μεσαίωνα να είναι μια από τις μεγαλύτερες και πλουσιότερες πόλεις στη Βόρεια Ευρώπη. Διαθέτει ένα πολύ όμορφο ιστορικό κέντρο με χαρακτηριστικά κτίσματα μεσαιωνικής και αναγεννησιακής αρχιτεκτονικής, τα οποία, ευτυχώς, δεν υπέστησαν καταστροφές από τους πολέμους. Αντιθέτως αναπαλαιώθηκαν και συντηρούνται άψογα. Το ιστορικό κέντρο της Γάνδης είναι η μεγαλύτερη περιοχή στο Βέλγιο στην οποία δεν επιτρέπεται η κυκλοφορία αυτοκινήτων. Εμείς στην ξενάγησή μας θα δούμε το Διοικητήριο, θα επισκεφτούμε τον καθεδρικό ναό του Σεν Μπαβό, όπου υπάρχουν έργα του Ρούμπενς, του Ιερώνυμου Μπος και το υπέροχο τρίπτυχο που αποδίδεται στους αδελφούς Βαν Αϊκ. Θα δούμε, επίσης, το Κάστρο των Ιπποτών και γενικώς θα γνωρίσουμε την πόλη, που κατά τον Μεσαίωνα υπήρξε ένα σπουδαίο εμπορικό σταυροδρόμι της Ευρώπης. Αμέσως μετά θα επιστρέψουμε στη Μπριζ για να συναντήσουμε αρχικά το πρώτο αξιοθέατο που συναντά κανείς προτού μπει στο ιστορικό κέντρο της πόλης είναι η Λίμνη της Αγάπης που είναι γεμάτη με κύκνους. Από τη γέφυρα που χτίστηκε το 1740, θα απολαύσουμε μια πανοραμική εικόνα ολόκληρης της Μπριζ. Δίπλα στη Λίμνη της Αγάπης υπάρχει και το μεγαλύτερο πάρκο της πόλης, Σημαντικό αξιοθέατο είναι επίσης το νοσοκομείο του Αγίου Ιωάννη που είναι το παλαιότερο στην Ευρώπη, κτίσμα του 13ου αιώνα και σήμερα μουσείο με μεγάλη συλλογή

Παρίσι
Μπρίζ



αρχαιακών εκθεμάτων, μεσαιωνικών ιατρικών οργάνων αλλά και έργων τέχνης. Θα θαυμάσουμε επίσης τους δύο σημαντικότερους ναούς της πόλης, το ναό της Παναγίας και του Ιερού Αίματος με το περίφημο κωδωνοστάσιο που φτάνει τα 122,3 μέτρα – ένα από τα ψηλότερα κτίσματα από τούβλα στον κόσμο. Στο χοροστάσιο του ναού υπάρχει η «Παναγία Βρεφοκρατούσα», του Μικελάντζελο. Θεωρείται ότι είναι το μοναδικό γλυπτό του μεγάλου καλλιτέχνη της Αναγέννησης που τοποθετήθηκε εκτός Ιταλίας όσο εκείνος ήταν εν ζωή. Θα πρέπει να αναφέρουμε ότι ο ναός του Ιερού Αίματος, χτίστηκε τον 12ο αιώνα και εκεί φυλάσσεται χρυσοποίκιλτο φιαλίδιο που περιέχει ύφασμα από τον Άγιο Τάφο ποτισμένο με το Ιερό Αίμα. Θα επισκεφτούμε βεβαίως και το πιο διάσημο αξιοθέατο της Μπριζ, το καμπαναριό του 13ου αι. και βρίσκεται στην κεντρική πλατεία της πόλης. Αυτό αρχικά λειτούργησε ως θησαυροφυλάκιο και στη συνέχεια ως παρατηρητήριο. Διαθέτει 48 καμπάνες συνολικά και σε τακτά χρονικά διαστήματα πραγματοποιούνται κοντσέρτα με... καμπανοκρουσίες, που ακούγονται σε όλη την πόλη! Επίσης, όποιος θέλει μπορεί να ανέβει τα 366 σκαλοπάτια του καμπαναριού και να απολαύσει τη θέα από τα 83 μέτρα. Όμως η Μπριζ έχει πολλά ακόμη αξιοθέατα να θαυμάσουμε, όπως το Μέγαρο των Αρχόντων, την πολυφωτογραφημένη γέφυρα του Αγίου Βονιφάτιου, τους ειδυλλιακούς Κήπους Άρεντ, το εντυπωσιακό Κολέγιο της Ευρώπης και το πρώτο Χρηματιστήριο του κόσμου που ιδρύθηκε τον 14ο αιώνα. Όλα αυτά θα τα απολαύσουμε στη διάρκεια της περιήγησής μας, στη πόλη. Στη συνέχεια χρόνος για γεύμα και βόλτες στη μοναδικής ομορφιάς πόλη. Τακτοποίηση στο ξενοδοχείο μας και διανυκτέρευση

3η μέρα : ΜΠΡΙΖ - ΠΑΡΙΣΙ - ΠΕΡΙΗΓΗΣΗ ΠΟΛΗΣ – PARIS BY NIGHT

Πρωινό και αναχώρηση μέσα από μια όμορφη διαδρομή της Γαλλικής Φλάνδρας για το Παρίσι. Αφιξη νωρίς το μεσημέρι και χωρίς να χάσουμε χρόνο, αρχίζει η γνωριμία μας με το Παρίσι. Θα ξεκινήσουμε με το διάσημο κτίριο της Όπερας του Σαρλ Γκαρνιέ, με την πρόσοψη στολισμένη με προτομές μεγάλων συνθετών, θα συνεχίσουμε προς την πολυτελέστατη πλατεία του Παρισιού (Πλας Βαντόμ), κατασκευασμένη από τον Λουδοβίκο 14ο, με το ξενοδοχείο Ριτζ και τη στήλη του Ναπολέοντα και κατεβαίνοντας την οδό της Όπερας, θα περάσουμε μέσα από τον αύλειο χώρο του Λούβρου, όπου θα δούμε την Αψίδα του Καρουσέλ και τις περίφημες γυάλινες πυραμίδες, που επιτρέπουν το φυσικό φως να εισέλθει στο χώρο των εισόδων του Μουσείου και θα καταλήξουμε στο Σηκουάνα. Διασχίζοντας τη δεξιά όχθη του ποταμού, θα συναντήσουμε την ξύλινη γέφυρα των καλλιτεχνών, που καταλήγει στην Ακαδημία Τεχνών και Επιστημών του Μαζαρέν, την πλατεία Σατλέ, το παλιό παλάτι, σήμερα έδρα του Ανώτατου Δικαστηρίου της Γαλλίας, θα κατευθυνθούμε προς την πλατεία της Βαστίλης με το εντυπωσιακό

κτίριο της νέας Όπερας του Παρισιού και θα περάσουμε στην αριστερή όχθη του Σηκουάνα, μπροστά από το Μουσείο Φυσικής Ιστορίας. Από την πλευρά αυτή του ποταμού θα ξεχωρίσουμε τα δύο μικρά νησιά, του Αγίου Λουδοβίκου και το Ιλ ντε λα Σιτέ (όπου «γεννήθηκε» το Παρίσι), θα βρεθούμε δίπλα στο πληγωμένο κτίσμα του Ναού της Παναγίας των Παρισίων, θα συνεχίσουμε προς το διάσημο Πανεπιστήμιο της Σορβόνης, περνώντας δίπλα από το Καρτιέ Λατέν και τον Άγιο Σεβερίνο, θα δούμε το Πάνθεον και θα περπατήσουμε μέσα στους κήπους του Λουξεμβούργου, έναν ακόμη πνεύμονα πρασίνου για την πόλη, όπου κυριαρχεί το ομώνυμο παλάτι της Μαρίας των Μεδίκων (σήμερα έδρα της Γαλλικής Γερουσίας). Αμέσως μετά, με το λεωφορείο και πάλι, θα περάσουμε μπροστά από τον Άγιο Γερμανό και δύο από τα διασημότερα καφέ της πόλης, από το Deux Magots των καλλιτεχνών και το de Flore των υπαρξιστών, διασχίζοντας έναν από τους ακριβότερους δρόμους του Παρισιού, τη Rue de Bonaparte, για να καταλήξουμε και πάλι δίπλα στον Σηκουάνα. Στην πορεία μας θα δούμε το κτίριο της Βουλής, το Μέγαρο των Απομάχων, όπου είναι θαμμένος ο Μέγας Ναπολέων και θα καταλήξουμε στο Τροκαντερό, με την καταπληκτική θέα στον Πύργο του Άιφελ, το πεδίο του Άρεως και τη Στρατιωτική Σχολή, όπου θα σταματήσουμε για φωτογραφίες. Συνεχίζοντας θα θαυμάσουμε την Αψίδα του Θριάμβου, θα διανύσουμε τη διάσημη οδό των Ηλυσίων Πεδίων με τα υπέροχα κτίρια του 18ου και 19ου αιώνα, φθάνοντας στη πλατεία Ομονοίας με τον Οβελίσκο του Λούξορ και, αφού δούμε την εκκλησία της Αγίας Μαγδαληνής, θα καταλήξουμε στην περιοχή της Όπερας, όπου θα υπάρξει χρόνος ελεύθερος για να επισκεφτούμε τον εσωτερικό χώρο αυτού του μνημειακού κτιρίου, τα συγκροτήματα των πολυκαταστημάτων Galleries Lafayette και Printemps, αλλά και να καθίσουμε για ένα ρόφημα στο διάσημο Café de la Paix. Στη συνέχεια τακτοποίηση στο ξενοδοχείο μας. Για την πρώτη σας βραδιά στο Παρίσι ελάτε μαζί μας προαιρετικά σε μια υπέροχη νυχτερινή περιήγηση. Θα ξεκινήσουμε με κρουαζιέρα στο Σηκουάνα με τα φημισμένα bateaux mouches και έπειτα θα δούμε τα κυριότερα αξιοθέατα με το λεωφορείο πριν καταλήξουμε στο ψηλότερο φυσικό σημείο της πόλης. Θα δούμε το νοητό άξονα από το κέντρο του Λούβρου, την αψίδα Καρουζέλ, τον Οβελίσκο του Λούξορ και την Αψίδα του Θριάμβου και θα περπατήσουμε στο λόφο της Μονμάρτης των υπαίθριων ζωγράφων, μια από τις πιο γραφικές γειτονιές του Παρισιού που δεν κοιμάται ποτέ, βλέποντας τη βασιλική Σακρ Κερ, την πλατεία των υπαίθριων ζωγράφων και την οικία του Σαλβαντόρ Νταλί.

4η ημέρα: Περιήγηση πόλης - Όπερα – Τροκαντερό – Κήποι Λουξεμβούργου – Ηλύσια πεδία – Μουσείο Λούβρου

Μετά το πρόγευμα ξεκινάμε την περιήγησή μας στα αναρίθμητα αξιοθέατα της πόλης του Φωτός. Θα θαυμάσουμε πρώτα το διάσημο κτίριο

της Όπερας του Σαρλ Γκαρνιέ, με την πρόσοψη στολισμένη με προτομές μεγάλων συνθετών, θα συνεχίσουμε προς την πολυτελέστατη πλατεία του Παρισιού (Πλας Βαντόμ), κατασκευασμένη από τον Λουδοβίκο 14ο, με το ξενοδοχείο Ριτζ και τη στήλη του Ναπολέοντα και, κατεβαίνοντας την οδό της Όπερας, θα περάσουμε μέσα από τον αύλειο χώρο του Λούβρου, όπου θα δούμε την Αψίδα του Καρουσέλ και τις περίφημες γυάλινες πυραμίδες, που επιτρέπουν το φυσικό φως να εισέλθει στο χώρο των εισόδων του Μουσείου και θα καταλήξουμε στο Σηκουάνα. Διασχίζοντας τη δεξιά όχθη του ποταμού, θα συναντήσουμε την ξύλινη γέφυρα των καλλιτεχνών, που καταλήγει στην Ακαδημία Τεχνών και Επιστημών του Μαζαρέν, την πλατεία Σατλέ, το παλιό παλάτι, σήμερα έδρα του Ανώτατου Δικαστηρίου της Γαλλίας, θα κατευθυνθούμε προς την πλατεία της Βαστίλης με το εντυπωσιακό κτίριο της νέας Όπερας του Παρισιού και θα περάσουμε στην αριστερή όχθη του Σηκουάνα, μπροστά από το Μουσείο Φυσικής Ιστορίας. Από την πλευρά αυτή του ποταμού θα ξεχωρίσουμε τα δύο μικρά νησιά, του Αγίου Λουδοβίκου και το Ιλ ντε λα Σιτέ (όπου «γεννήθηκε» το Παρίσι), θα βρεθούμε δίπλα στο πληγωμένο κτίσμα του Ναού της Παναγίας των Παρισίων (την οποία δυστυχώς δεν μπορούμε να προσεγγίσουμε, λόγω της καταστροφικής πυρκαγιάς που άφησε το Ναό χωρίς στέγη πριν μερικά χρόνια), θα συνεχίσουμε προς το διάσημο Πανεπιστήμιο της Σορβόνης, περνώντας δίπλα από το Καρτιέ Λατέν και τον Άγιο Σεβερίνο, θα δούμε το Πάνθεον και θα περπατήσουμε μέσα στους κήπους του Λουξεμβούργου, έναν ακόμη πνεύμονα πρασίνου για την πόλη, όπου κυριαρχεί το ομώνυμο παλάτι της Μαρίας των Μεδίκων (σημερινή έδρα της Γαλλικής Γερουσίας). Αμέσως μετά, με το λεωφορείο και πάλι, θα περάσουμε μπροστά από τον Άγιο Γερμανό και δύο από τα διασημότερα καφέ της πόλης, από το Deux Magots των καλλιτεχνών και το de Flore των υπαρξιστών, διασχίζοντας έναν από τους ακριβότερους δρόμους του Παρισιού, τη Rue de Bonaparte, για να καταλήξουμε και πάλι δίπλα στον Σηκουάνα. Στην πορεία μας θα δούμε το κτίριο της Βουλής, το Μέγαρο των Απομάχων, όπου είναι θαμμένος ο Μέγας Ναπολέων και θα καταλήξουμε στο Τροκαντερό, με την καταπληκτική θέα στον Πύργο του Άιφελ, το πεδίο του Άρεως και τη Στρατιωτική Σχολή, όπου θα σταματήσουμε για φωτογραφίες. Συνεχίζοντας θα θαυμάσουμε την Αψίδα του Θριάμβου, θα διανύσουμε τη διάσημη οδό των Ηλυσίων Πεδίων με τα υπέροχα κτίρια του 18ου και 19ου αιώνα, φθάνοντας στη πλατεία Ομονοίας με τον Οβελίσκο του Λούξορ και, αφού δούμε την εκκλησία της Αγίας Μαγδαληνής, θα καταλήξουμε στην περιοχή της Όπερας, όπου θα υπάρξει χρόνος ελεύθερος για να επισκεφτούμε τον εσωτερικό χώρο αυτού του μνημειακού κτιρίου, τα συγκροτήματα των πολυκαταστημάτων Galleries Lafayette και Printemps, αλλά και να καθίσουμε για ένα ρόφημα στο διάσημο Café de la Paix. Στη συνέχεια θα ακολουθήσει προαιρετική μετάβαση και ξενάγηση στο μουσείο του Λούβρου. Θα δούμε στην ελληνική πτέρυγα την Αφροδίτη της Μήλου, τη Νίκη της

Σαμοθράκης, την “Κενταυρομαχία”, κομμάτι από τη μετώπη του Παρθενώνα, το μαρμαρίνο άγαλμα της Αθηνάς και άλλα αρχαία ελληνικά και ρωμαϊκά αγάλματα. Προχωρώντας, θα δούμε τον πιο διάσημο πίνακα του Ντα Βίντσι, την περίφημη Τζοκόντα, ανάμεσα σε άλλους πίνακες της Αναγέννησης (Βερονέζε, Τιτσιάνο, Τιντορέτο κ.α.) και της εποχής του Ρομαντισμού, με τις μοναδικές δημιουργίες του David (Στέψη του Ναπολέοντα) και του φιλέλληνα Delacroix (Σφαγή της Χίου). Τελειώνοντας, θα κατευθυνθούμε περπατώντας προς το Palais Royal, ένα ακόμα πολύ σημαντικό και ιστορικό κτίριο του Παρισιού, χτισμένο από τον Καρδινάλιο Ρισελιέ, σημερινή έδρα του Συμβουλίου της Επικρατείας. Θα περάσουμε από την εσωτερική αυλή του κτιρίου και τους κήπους, όπου θα νιώσουμε πραγματικά πως βρισκόμαστε σε μια άλλη εποχή. Χρόνος ελεύθερος και επιστροφή για λίγη ξεκούραση στο ξενοδοχείο. Για το βράδυ σας προτείνουμε μια βόλτα στα Ηλυσία Πεδία. Ξεκινήστε από την Αψίδα του Θριάμβου και κατηφορίστε τη φωταγωγημένη οδό, με κατεύθυνση προς την πλατεία Ομονοίας.

5η ημέρα: Disneyland (55 + 55χλμ.)

Σήμερα ελάτε μαζί μας προαιρετικά στον υπέροχο κόσμο της Disney. Αφήστε να σας συναρπάσουν τα χρώματα, η χαρούμενη μουσική, τα φαντασμαγορικά θεάματα, οι επιβλητικές παρελάσεις όλων των ηρώων. Σας προτείνουμε να ζήσετε στην εποχή του Φαρ Ουέστ με τα ποταμόπλοια και το βουνό των χρυσοθήρων (THUNDER MOUNTAIN), να περιπλανηθείτε με το τρενάκι του Ιντιάνα Τζόουνς, να επισκεφθείτε το Νησί των Πειρατών με τους κρυμμένους θησαυρούς. Γευματίστε εξ' ιδίων σε ένα από τα 29 εστιατόρια και γευτείτε το μαγικό κόσμο της Κοιμωμένης, του Πινόκιο και του Πήτερ Παν, της Χιονάτης και των επτά Νάνων και του Μικρόκοσμου, αλλά και ριψοκινδυνέψτε ένα ταξίδι μεταξύ μετεωριτών και διαστημοπλοίων στο STAR TOUR, αλλά και το SPACE MOUNTAIN. Επιστροφή στο ξενοδοχείο. Για το βράδυ σας προτείνουμε με το μετρό μια βόλτα στην πολύβουη περιοχή του Beau-bourg, όπου βρίσκεται και το περίφημο Μουσείο Μοντέρνας Τέχνης, Centre Georges Pompidou. Στους πεζόδρομους της περιοχής υπάρχουν πολλά bistrot, καφέ, μπαράκια, εστιατόρια για κάθε γούστο και ηλικία. Είναι ένα από τα πολυσύχναστα σημεία διασκέδασης των Παριζιάνων.

6η ημέρα: Paris walking tour (Πλατεία Βαστίλης – Συναυκία Μαραί – Συναυκία Λατίνων) - Πτήση επιστροφής

Μετά το πρωινό στο ξενοδοχείο, θα αξιοποιήσουμε το χρόνο που έχουμε στη διάθεσή μας, για μια τελευταία βόλτα στην καρδιά του Παρισιού. Θα ξεκινήσουμε από ένα χώρο, όπου εκτυλίχθηκε ένα πολύ σημαντικό γεγονός της ιστορίας της πόλης, την Πλατεία της Βαστίλης. Η φυλακή που βρισκόταν εδώ, υπήρξε σύμβολο αυθαιρεσίας και καταπίεσης και γκρεμίστηκε από τον επαναστατημένο λαό του

Παρισιού στις 14 Ιουλίου 1789. Η ημερομηνία της πτώσης της Βαστίλης, που σήμαινε για τη Γαλλία το τέλος της βασιλικής αυθαιρεσίας, καθιερώθηκε από το 1880 ως εθνική γιορτή της Γαλλίας. Επίσης, εδώ θα δούμε το κτίριο της Όπερας της Βαστίλης, χωρητικότητας 5000 ανθρώπων. Στη συνέχεια, θα περιπλανηθούμε στη μεσαιωνική παραδοσιακή συνοικία Μαραί, την παλαιότερη κατοικημένη στην πόλη, όπου βρίσκεται η Εβραϊκή γειτονιά, η πλατεία των Βοσγίων του 17ου αιώνα, με το σπίτι – μουσείο του Βίκτωρα Ουγκώ, αλλά και η οδός Rue de Francs Bourgeois, με τις επιβλητικές επαύλεις των γάλλων αριστοκρατών, μερικές από τις οποίες είναι σήμερα μουσεία, όπως το Carnavalet και το Lamoiignon. Επίσης στην περιοχή βρίσκεται και το Μουσείο Πικάσο. Έπειτα μεταφορά στο αεροδρόμιο για την πτήση επιστροφής.

Σημειώσεις: •Οι τιμές είναι δυναμικές και υπόκεινται συνεχώς σε μεταβολές βάσει, διαθεσιμότητας σε εισιτήρια/ξενοδοχεία και επιβεβαιώνονται με την κράτηση. •Η ροή του προγράμματος ενδέχεται να διαφοροποιηθεί χωρίς να παραληφθεί κάτι. •Οι παιδικές τιμές ισχύουν για 3κλινο ή 4κλινο δωμάτιο με 2 ενήλικες ***Παρακαλούμε διαβάστε με προσοχή τους γενικούς όρους συμμετοχής** •Μην ξεχνάτε πως όποιος κλείνει γρήγορα κερδίζει!

Προαιρετικές Υπηρεσίες: •**Προτεινόμενη ταξιδιωτική ασφάλιση Extra I + Covid19: 20€/άτομο, για περισσότερες πληροφορίες πατήστε [εδώ](#).**•**Προτεινόμενη ταξιδιωτική ασφάλιση Extra II + Covid19: 25€/άτομο, για περισσότερες πληροφορίες πατήστε [εδώ](#).** • Paris By night & Κρουαζιέρα στο Σηκουάνα : Ενήλικες: 50 € / Παιδιά 2-12 ετών: 30€ (μεταφορές & ξενάγηση & εισιτήριο cruise ship) • Μουσείο Λούβρου : Ενήλικες: 60 € / Παιδιά 2-12 ετών: 45 (Μεταφορά, εισιτήριο εισόδου, επίσημος ελληνόφωνος ξεναγός, ακουστικά)

Περιλαμβάνονται: • Αεροπορικά εισιτήρια με απευθείας πτήση της RY-ANAIR από Θεσσαλονίκη για Βρυξέλλες (Σαρλερουά) • Αποσκευές : 1 προσωπικό αντικείμενο (40x20x25cm) + 1 χειραποσκευή 10κ (55x40x-20cm) ανά άτομο. • Αεροπορικά εισιτήρια με απευθείας πτήσεις της Ryanair . • Αποσκευές : 1 προσωπικό αντικείμενο + 1 χειραποσκευή 10κ (55x40x-20cm) ανά άτομο. • Διαμονή για 5 διαν/σεις στα ξενοδοχεία που αναφέρονται στον τιμοκατάλογο • Πρωινό καθημερινά στο ξενοδοχείο • Μεταφορές - περιηγήσεις με πολυτελές λεωφορείο σύμφωνα με το πρόγραμμα • Έμπειρος συνοδός εκδρομής • Ταξιδιωτική ασφάλιση

Δεν περιλαμβάνονται: •Εισιτήρια εισόδου σε αξιοθέατα •Φόροι αεροδρομίων 165€•Δημοτικοί φόροι ξενοδοχείων •Check point 30 € ανά άτομο

[Ibis Brugge Centrum 3* \(link\)](#)



[Hilton by Hampton Clichy 4*\(link\)](#)



[NH Brugge 4*\(link\)](#)



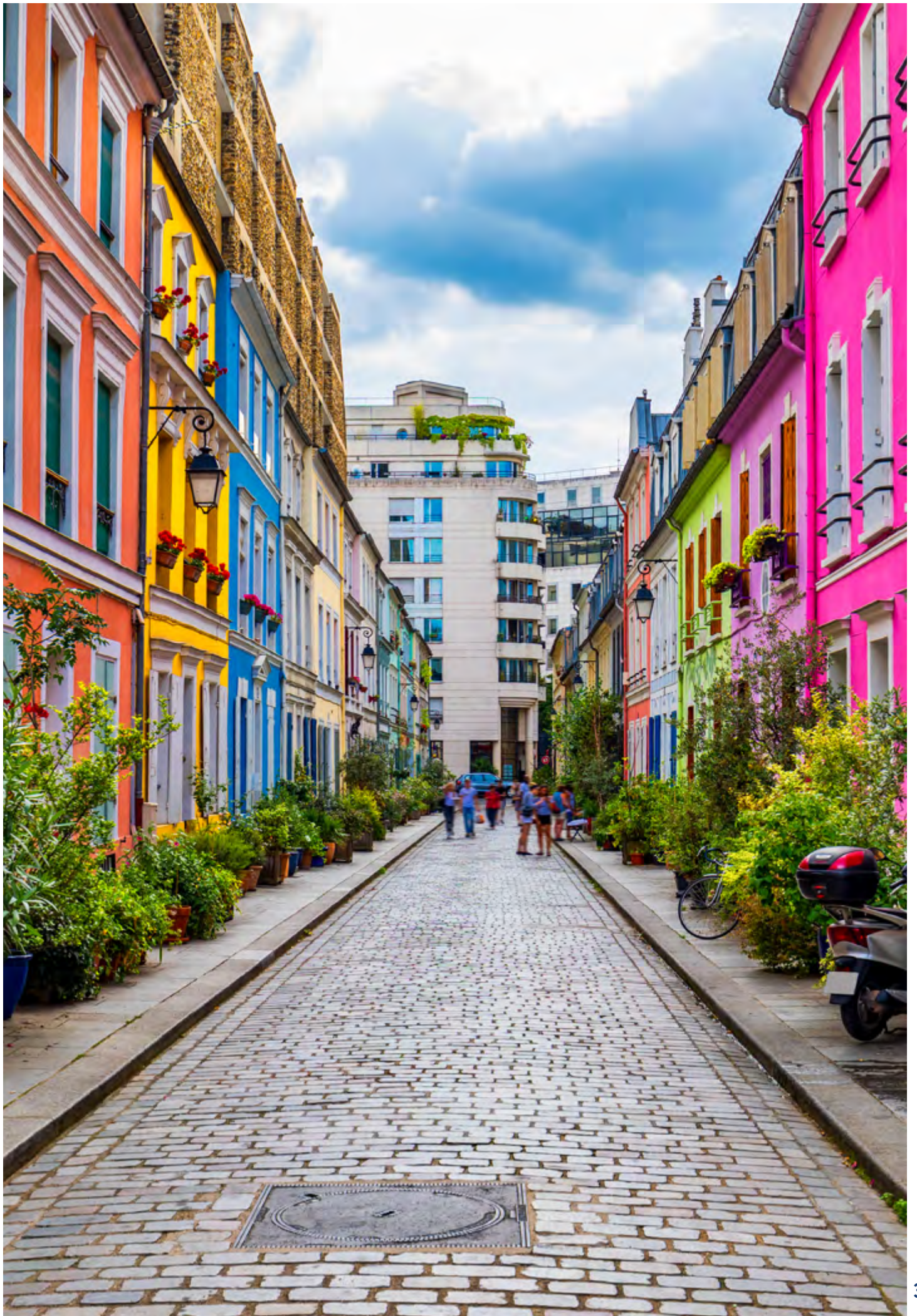

Μάλτα



4 ημέρες

THE 3 CITIES: SENGLEA - VITTORIOSA - COSPICUA - ΕΡΓΑ CARAVAGGIO - ΚΗΠΟΙ ΜΠΑΡΑΚΑ - ΡΑΜΠΑΤ - GOZO ISLAND - ΚΑΘΕΔΡΙΚΟΣ ΑΓ. ΙΩΑΝΝΗ ΜΕΔΙΝΑ - ΣΙΩΠΗΛΗ ΠΟΛΗ - ΑΤΤΑΡΔ - ΚΗΠΟΙ ΑΓΙΟΥ ΑΝΤΩΝΙΟΥ

Ιστορία, αρχιτεκτονική, μεσαιωνικά κάστρα Ιπποτών, έντονο ελληνικό στοιχείο, 3 μνημεία παγκόσμιας κληρονομιάς, αξιοθέατα, φύση, παραλίες, κοσμοπολίτικη ζωή και ιδιαίτερη τοπική γαστρονομία είναι αυτά που θα συναντήσετε στο ταξίδι αυτό στην "Μελίτη" όπως την ονόμαζαν οι αρχαίοι Έλληνες. Δεν είναι τυχαίος ο τεράστιος αριθμός επισκεπτών που δέχεται το νησί κάθε χρόνο ούτε βέβαια το γεγονός ότι περιλαμβάνεται στις πιο "χαρούμενες" χώρες του κόσμου. Εμείς ετοιμάσαμε για εσάς αυτό το 4ήμερο ταξίδι με αναχώρηση στην καρδιά της Άνοιξης, μια από τις καλύτερες εποχές για να ταξιδέψετε στη Μάλτα. Απευθείας πτήσεις, δυνατότητα επιλογής ξενοδοχείου στην πιο κοσμοπολίτικη περιοχή και το καλύτερο πρόγραμμα για διαμονή 4 ημερών. Εσείς το μόνο που έχετε να κάνετε είναι κράτηση, βαλίτσα και χώρο στο κινητό για φωτογραφίες!

Γνωρίστε τη Μάλτα μαζί μας γιατί προσφέρουμε...

- Απευθείας πτήσεις Ryanair με προκρατημένες θέσεις
- Δυνατότητα διαμονής σε 4 διαφορετικά ξενοδοχεία, στην καλύτερη περιοχή του νησιού την St. Julian's στην κοσμοπολίτικη Paceville
- Έμπειρο συνοδό, ο οποίος πραγματοποιεί επανειλημμένα το ταξίδι στη Μάλτα
- Πλήρες πρόγραμμα επισκέψεων και αρκετός ελεύθερος χρόνος στη διάθεσή σας
- Περιήγηση στην αριστοκρατική Βαλέτα
- Επίσκεψη στους ολάνθιστους Κήπους Μπαράκα και στην Χαιρετιστήρια Πυροβολαρχία με θέα στο μεσαιωνικό λιμάνι της Βαλέτας

ΠΡΟΓΡΑΜΜΑ ΕΚΔΡΟΜΗΣ

1 η μέρα : ΑΠΕΥΘΕΙΑΣ ΠΤΗΣΗ ΓΙΑ ΜΑΛΤΑ - THE 3 CITIES: SENGLEA - VITTORIOSA - COSPICUA - ΒΑΛΕΤΑ ΠΕΡΙΗΓΗΣΗ ΠΟΛΗΣ - ΚΗΠΟΙ ΜΠΑΡΑΚΑ - ΚΑΘΕΔΡΙΚΟΣ ΑΓ. ΙΩΑΝΝΗ - ΕΡΓΑ CARAVAGGIO

Συγκέντρωση το πρωί στο αεροδρόμιο 'ΜΑΚΕΔΟΝΙΑ', έλεγχος και απευθείας πτήση για την καρδιά της Μεσογείου, τη Μάλτα, πολιτιστική πρωτεύουσα της Ευρώπης για το 2018, ένα νησί που αποτελεί μια πανδαισία χρωμάτων και αρωμάτων. Άφιξη και ξεκινάμε για να γνωρίσουμε τις περιοχές των 3 πόλεων - την Κοσπίκουα, την Βιτοριόζα και την Σέγκκλια, έδρα των Ιωαννιτών Ιπποτών κατά την μεγάλη πολιορκία του 1565 (The three cities). Ένα μοναδικό σύμπλεγμα αρχιτεκτονικών κατασκευών κάστρων, κατοικιών και σημαντικών κτιρίων, τα οποία είναι χτισμένα σε μια υπέροχη θέση στο Μεγάλο Λιμάνι (Grand Harbour) και έχουν έντονες επιρροές από τους Φοίνικες, Ρωμαίους, Άραβες, Νορμανδούς, Ιωαννίτες Ιππότες και τους Βρετανούς. Από τις επάλξεις τους θα απολαύσουμε την μαγική θέα της Βαλέτας και θα περιπλανηθούμε στα Μεσαιωνικά στενά, με τα κτίρια της Ιερής εξέτασης, των Μοναστηριών, την πλατεία των εκτελέσεων και το σπίτι του δήμιου. Στη συνέχεια συνεχίζουμε την ξενάγηση στην περίφημη πρωτεύουσα του τάγματος των Ιπποτών του Αγ. Ιωάννη, τη Βαλέτα. Η Βαλέτα είναι οχυρωμένη, χτισμένη πάνω σε ένα στενό ακρωτήριο, πλαισιωμένη από δύο φυσικά λιμάνια και διαθέτει και ένα περήφανο φρούριο, το Saint Elmo. Η πόλη χτίστηκε από τους Ιππότες του Τάγματος του Αγίου Ιωάννη μετά τη Μεγάλη Πολιορκία των Οθωμανών του 1565. Η ξενάγηση γίνεται με τα πόδια, γιατί η κυκλοφορία των αυτοκινήτων απαγορεύεται στο τμήμα της Παλιάς Πόλης. Πρόκειται για μια μοναδική καστρόπολη με ιδιαίτερη ιστορική σημασία και απεριόριστη ομορφιά. Θα περπατήσουμε στα στενά γραφικά δρομάκια και θα απολαύσουμε τα στοιχεία μιας άλλης εποχής. Θα θαυμάσουμε τους κήπους Μπαράκα, απ' όπου θα δούμε την πανοραμική θέα του μεγάλου λιμανιού της Μάλτας (Grand Harbour) και των τριών ιστορικών πόλεων που συνδέονται με τις δύο μεγάλες πολιορκίες του 1565 και 1942. Αν και το ταξίδι στον χρόνο είναι κάτι ανέφικτο, αυτή η βόλτα στις καστρόπολεις του νησιού, είναι ένα αληθινό βύθισμα στο παρελθόν. Θα περπατήσουμε ακόμη στον κεντρικό πεζόδρομό Triq Ir-Repubblika, με τα παλιά κτίρια με τα «κλειστά» μπαλκόνια, τα καταστήματα με τις vintage επιγραφές και θα δούμε τα κάθετα σοκάκια με τα χρυσόχρωμα, τάλαιπωρημένα κτίρια και τα φθαρμένα palazzi που βρέχονται από την αύρα της θάλασσας. Ακόμη θα δούμε το παλάτι του Μεγάλου Μαγίστρου και τον καθεδρικό Ναό του Αγ. Ιωάννη, τον πιο εντυπωσιακό ναό της Μάλτας, εξαιρετο δείγμα μαλτέζικου μπαρόκ. Ο ναός ανεγέρθηκε μεταξύ του 1573 και του 1578 ως μοναστική εκκλησία των Ιπποτών του Αγίου Ιωάννη. Στην επίσκεψή μας στο μουσείο θα θαυμάσουμε δύο από τα πιο φημισμένα έργα του

Μάλτα



Καραβάτζιο, τον «Αποκεφαλισμό του Ιωάννη του Βαπτιστή» και τον «Άγιο Ιερώνυμο». Μεταφορά στο ξενοδοχείο για να παραλάβουμε τα δωμάτια. Η περιοχή που είναι το ξενοδοχείο σας, είναι ιδανική και για βραδινή βόλτα γιατί η Sliema και η St. Julian's, σφύζουν από ζωή, διαθέτοντας μεγάλα ξενοδοχεία, εστιατόρια, bar και club. Το Paceville, στην άκρη του St. Julian's, είναι το νυχτερινό επίκεντρο. Οι ντόπιοι κάνουν passeggiata, δηλαδή βόλτα, στον παραλιακό δρόμο, ο οποίος, αν τον έβλεπες από ψηλά θα έμοιαζε με κορδέλα, διατρέχοντας αναρίθμητους κόλπους, λιμανάκια και μαρίνες.

2η μέρα : ΕΚΔΡΟΜΗ ΜΟΣΤΑ - ΛΟΦΟΣ ΡΑΜΠΑΤ - ΜΕΔΙΝΑ ΣΙΩΠΗΛΗ ΠΟΛΗ - ΑΤΤΑΡΔ - ΚΗΠΟΙ ΑΓΙΟΥ ΑΝΤΩΝΙΟΥ

Παίρνουμε ένα καλό πρωινό στο ξενοδοχείο και ξεκινάμε την τελευταία μέρα με την ξενάγηση μας στο γεωγραφικό κέντρο της Μάλτας. Η χώρα που δεν έχει μεγαλύτερη έκταση από τη Νάξο, έχει περίπου 480.000 κατοίκους και βρίσκεται στην πρώτη θέση σε πυκνότητα πληθυσμού στην Ευρωπαϊκή Ένωση. Όπου κι αν κοιτάξετε, θα δείτε κτίρια, πόλεις, κάστρα. Στη βόλτα μας θα επισκεφθούμε τον εντυπωσιακό καθεδρικό ναό της Μοστα, με τον τρίτο μεγαλύτερο τρούλο στην Ευρώπη και στην συνέχεια θα μεταφερθούμε στο λόφο του Ραμπάτ για επίσκεψη στην περίφημη Μεδίνα. Αποκαλείται <σιωπηλή πόλη>, επειδή είναι οχυρωμένη σε ένα απόρθητο κάστρο και λόγω της μυστηριώδους περιβάλλουσας ατμόσφαιρας. Είχε διατελέσει στο Μεσαίωνα πρωτεύουσα του νησιού, πριν οι Ιωαννίτες Ιππότες χτίσουν το οχυρό τους κοντά στη θάλασσα. Καταστράφηκε ολοσχερώς από το σεισμό του 1693. Όταν κατέλαβαν οι Ιππότες το νησί η παλιά μαλτέζικη αριστοκρατία εγκαταστάθηκε εδώ. Σήμερα, με προσεκτική συντήρηση και ελεγχόμενη αναπαλαίωση, προσπαθεί με τη βοήθεια και της Unesco να διατηρήσει τη θαυμάσια μπαρόκ αρχιτεκτονική της, η οποία σε πολλές περιπτώσεις είναι συνδυασμένη με χαρακτηριστικά αραβικά στοιχεία. Είναι η πιο κομψή αλλά και η πιο ακριβή περιοχή της Μάλτας. Οι βαριές ολοσκάλιστες ξύλινες πόρτες των σπιτιών της ανοίγουν σπάνια. Η πόλη δεν έχει εμπορική ζωή και φαίνεται να ζει περισσότερο στο ένδοξο παρελθόν παρά στο παρόν. Η μαγική της ατμόσφαιρα δεν έχει αλλοιωθεί από τα πλήθη τουριστών που συρρέουν εκεί. Στη βόλτα μας, θα θαυμάσουμε εντυπωσιακά πυργόσπιτα με χαρακτηριστικά περίτεχνα φανάρια, πετρόχιστα μοναστήρια και νορμανδικά παλάτια. Αμέσως μετά θα επισκεφθούμε την αριστοκρατική κοινότητα του Attard και τους περίφημους κήπους του Αγίου Αντωνίου και το Προεδρικό Μέγαρο.

3η μέρα : ΕΚΔΡΟΜΗ ΣΤΟ ΝΗΣΙ ΓΚΟΖΟ - RABAT - ΣΛΕΤΙ

Ξυπνάμε στο κέντρο της Μεσογείου και παίρνουμε το πρωινό μας! Μετά το πρωινό, αξιοποιήστε το χρόνο με τον τρόπο που επιθυμείτε ή ελάτε μαζί μας σε μια προαιρετική ολόημερη εκδρομή στο

μαγευτικό νησάκι Γκόζο. Για να φτάσουμε στο δεύτερο μεγαλύτερο νησί του Αρχιπελάγους της Μάλτας, μεταφερόμαστε στο πορθμείο και επιβιβάζομαστε στο ferry boat. Η εξαιρετική ομορφιά του τοπίου, τα υπέροχα σπίτια και αγροικίες, η εναλλαγή των εικόνων που θα συναντήσετε θα σας πείσουν γρήγορα, για το πόσο άξιζε η επίσκεψή σας στο νησί του Γκόζο. Θα επισκεφθούμε το Rabat, με το περίφημο κάστρο, την παλιά πόλη, τη σπηλιά όπου κατοικούσε η νύμφη Καλυψώ (εφόσον το επιτρέπουν οι συνθήκες). Ακόμη θα επισκεφθούμε το γραφικό ψαροχώρι Σλέτι, όπου θα έχουμε χρόνο για γεύμα. Επιστροφή στο ξενοδοχείο.

4η μέρα : ΜΑΛΤΑ - ΠΤΗΣΗ ΕΠΙΣΤΡΟΦΗΣ

Μετά το πλούσιο πρωινό μας, έχετε λίγο χρόνο για μια τελευταία βόλτα. Αγοράστε αναμνηστικά και πιείτε ένα καφέ. Στη συνέχεια αναχώρηση για το αεροδρόμιο και επιβίβαση στο αεροσκάφος για την πτήση επιστροφής.

Σημειώσεις: • Οι τιμές είναι δυναμικές και υπόκεινται συνεχώς σε μεταβολές βάσει, διαθεσιμότητας σε εισιτήρια/ξενοδοχεία και επιβεβαιώνονται με την κράτηση. • Η ροή του προγράμματος ενδέχεται να διαφοροποιηθεί χωρίς να παραληφθεί κάτι. • Οι παιδικές τιμές ισχύουν για 3 κλινό ή 4 κλινό δωμάτιο με 2 ενήλικες ***Παρακαλούμε διαβάστε με προσοχή τους γενικούς όρους συμμετοχής** • Μην ξεχνάτε πως όποιος κλείνει γρήγορα κερδίζει!

Προαιρετικές Υπηρεσίες: • **Προτεινόμενη ταξιδιωτική ασφάλιση Extra I + Covid19: 20€/άτομο, για περισσότερες πληροφορίες πατήστε [εδώ](#).** • **Προτεινόμενη ταξιδιωτική ασφάλιση Extra II + Covid19: 25€/άτομο, για περισσότερες πληροφορίες πατήστε [εδώ](#).** • Προαιρετική εκδρομή στο Gozo 50€ ενήλικας & 35€ παιδί

Περιλαμβάνονται: • Αεροπορικά εισιτήρια με απευθείας πτήσεις της Ryanair • Αποσκευές: 1 προσωπικό αντικείμενο + 1 χειραποσκευή έως 10 κιλά ανά άτομο • Διαμονή στο ξενοδοχείο που θα επιλέξετε από τα προτεινόμενα. • Πρωινό καθημερινά στο ξενοδοχείο • Μεταφορές - περιηγήσεις σύμφωνα με το πρόγραμμα • Τοπικός φίλος - επίσημος ξεναγός Μάλτας • Συνοδός εκδρομής • Ταξιδιωτική ασφάλιση

Δεν περιλαμβάνονται: • Εισιτήρια εισόδων σε αξιοθέατα & δημοτικοί φόροι πόλεων

[DISTRICT HOTEL 3* Paceville - St. Julian's \(link\)](#)



[GOLDEN TULIP VIVALDI 4* Paceville - St. Julian's \(link\)](#)



[ARGENTO 4* Paceville - St. Julian's \(link\)](#)



[BE HOTEL* Paceville - St. Julian's \(link\)](#)

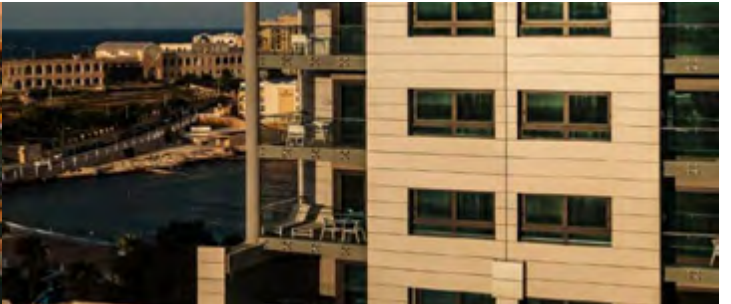

Μάλτα



5 ημέρες

THE 3 CITIES: SENGLEA - VITTORIO-SA - COSPICUA - ΕΡΓΑ CARAVAGGIO ΚΗΠΟΙ ΜΠΑΡΑΚΑ - ΡΑΜΠΑΤ - GOZO ISLAND - ΚΑΘΕΔΡΙΚΟΣ ΑΓ.ΙΩΑΝΝΗ ΜΕΔΙΝΑ - ΣΙΩΠΗΛΗ ΠΟΛΗ - ΑΤ-TARD - ΚΗΠΟΙ ΑΓΙΟΥ ΑΝΤΩΝΙΟΥ

Χιλιάδες τουρίστες από όλο τον κόσμο επισκέπτονται το νησί κάθε χρόνο για να θαυμάσουν τα μεσαιωνικά κάστρα, τις ωραίες ακτές, τα αναγεννησιακά αγάλματα, το έντονο τοπικό χρώμα κι ένα από τα ομορφότερα λιμάνια της Μεσογείου. Πλούσια ιστορία, αξιοθέατα, φύση, νυχτερινή ζωή, γαστρονομία και καλά ξενοδοχεία. Εμείς σας έχουμε ετοιμάσει ένα πολύ ωραίο πρόγραμμα στο οποίο θα δείτε τα καλύτερα αξιοθέατα του νησιού και παράλληλα θα έχετε αρκετό ελεύθερο χρόνο να το απολαύσετε όπως εσείς επιθυμείτε. Εσείς το μόνο που έχετε να κάνετε είναι κράτηση, αποσκευή και χώρο στο κινητό για φωτογραφίες!

Γνωρίστε τη Μάλτα μαζί μας γιατί προσφέρουμε...

- Απευθείας πτήσεις Ryanair
- Δυνατότητα διαμονής σε 4 διαφορετικά ξενοδοχεία, στην καλύτερη περιοχή του νησιού την St. Julian's στην κοσμοπολίτικη Paceville
- Έμπειρο συνοδό, ο οποίος πραγματοποιεί επανειλημμένα το ταξίδι στη Μάλτα
- Malta walking tour...περπατήστε μαζί μας στα σοκάκια της πόλης
- Έλεγχο τήρησης των υγειονομικών κανόνων
- Περιήγηση στην αριστοκρατική Βαλέτα
- Επίσκεψη στους ολάνθιστους Κήπους Μπαράκα και στην Χαιρετιστήρια Πυροβολαρχία με θέα στο μεσαιωνικό λιμάνι της Βαλέτας

ΠΡΟΓΡΑΜΜΑ ΕΚΔΡΟΜΗΣ

1 η μέρα : ΑΠΕΥΘΕΙΑΣ ΠΤΗΣΗ ΓΙΑ ΜΑΛΤΑ - ΒΑΛΕΤΑ - ΠΕΡΙΗΓΗΣΗ ΠΟΛΗΣ ΚΗΠΟΙ ΜΠΑΡΑΚΑ - ΚΑΘΕΔΡΙΚΟΣ ΑΓ. ΙΩΑΝΝΗ - ΕΡΓΑ CARAVAGGIO

Συγκέντρωση στις 07.20 στο αεροδρόμιο 'ΜΑΚΕΔΟΝΙΑ', έλεγχος και απευθείας πτήση για την καρδιά της Μεσογείου, τη Μάλτα, πολιτιστική πρωτεύουσα της Ευρώπης για το 2018, ένα νησί που αποτελεί μια πανδαισία χρωμάτων και αρωμάτων. Άφιξη και ξεκινάμε την ξενάγηση στην περίφημη πρωτεύουσα του τάγματος των Ιπποτών του Αγ. Ιωάννη, τη Βαλέτα. Η Βαλέτα είναι οχυρωμένη, χτισμένη πάνω σε ένα στενό ακρωτήριο, πλαισιωμένη από δύο φυσικά λιμάνια και διαθέτει και ένα περήφανο φρούριο, το Saint Elmo. Η πόλη χτίστηκε από τους Ιππότες του Τάγματος του Αγίου Ιωάννη μετά τη Μεγάλη Πολιορκία των Οθωμανών του 1565. Η ξενάγηση γίνεται με τα πόδια, γιατί η κυκλοφορία των αυτοκινήτων απαγορεύεται στο τμήμα της Παλιάς Πόλης. Πρόκειται για μια μοναδική καστρούπολη με ιδιαίτερη ιστορική σημασία και απεριόριστη ομορφιά. Θα περπατήσουμε στα στενά γραφικά δρομάκια και θα απολαύσουμε τα στοιχεία μιας άλλης εποχής. Θα θαυμάσουμε τους κήπους Μπαράκα, απ' όπου θα δούμε την πανοραμική θέα του μεγάλου λιμανιού της Μάλτας (Grand Harbour) και των τριών ιστορικών πόλεων που συνδέονται με τις δύο μεγάλες πολιορκίες του 1565 και 1942. Αν και το ταξίδι στον χρόνο είναι κάτι ανέφικτο, αυτή η βόλτα στις καστροπολιτείες του νησιού, είναι ένα αληθινό βύθισμα στο παρελθόν. Θα περπατήσουμε ακόμη στον κεντρικό πεζόδρομό Triq Ir-Repubblika, με τα παλιά κτίρια με τα «κλειστά» μπαλκόνια, τα καταστήματα με τις vintage επιγραφές και θα δούμε τα κάθετα σοκάκια με τα χρυσόχρωμα, τάλαιπωρημένα κτίρια και τα φθαρμένα palazzi που βρέχονται από την αύρα της θάλασσας. Ακόμη θα δούμε το παλάτι του Μεγάλου Μαγίστρου και τον καθεδρικό Ναό του Αγ. Ιωάννη, τον πιο εντυπωσιακό ναό της Μάλτας, εξαιρετο δείγμα μαλτέζικου μπαρόκ. Ο ναός ανεγέρθηκε μεταξύ του 1573 και του 1578 ως μοναστική εκκλησία των Ιπποτών του Αγίου Ιωάννη. Στην επίσκεψή μας στο μουσείο θα θαυμάσουμε δύο από τα πιο φημισμένα έργα του Καραβάτζιο, τον «Αποκεφαλισμό του Ιωάννη του Βαπτιστή» και τον «Άγιο Ιερώνυμο». Μεταφορά στο ξενοδοχείο για να παραλάβουμε τα δωμάτια. Η περιοχή που είναι το ξενοδοχείο σας, είναι ιδανική και για βραδινή βόλτα γιατί η Sliema και η St. Julian's, σφύζουν από ζωή, διαθέτοντας μεγάλα ξενοδοχεία, εστιατόρια, bar και club. Το Paceville, στην άκρη του St. Julian's, είναι το νυχτερινό επίκεντρο. Οι ντόπιοι κάνουν passeggiata, δηλαδή βόλτα, στον παραλιακό δρόμο, ο οποίος, αν τον έβλεπες από ψηλά θα έμοιαζε με κορδέλα, διατρέχοντας αναρίθμητους κόλπους, λιμανάκια και μαρίνες.

Μάλτα



2η μέρα : ΕΚΔΡΟΜΗ ΜΟΣΤΑ - ΕΘΝΙΚΟ ΠΑΡΚΟ ΤΑ ΑΛΙ - ΛΟΦΟΣ ΡΑΜΠΑΤ - ΜΕΔΙΝΑ ΣΙΩΠΗΛΗ ΠΟΛΗ - ΑΤΤΑΡΔ - ΚΗΠΟΙ ΑΓΙΟΥ ΑΝΤΩΝΙΟΥ

Παίρνουμε ένα καλό πρωινό στο ξενοδοχείο και ξεκινάμε την ξενάγηση μας στο γεωγραφικό κέντρο της Μάλτας. Η χώρα που δεν έχει μεγαλύτερη έκταση από τη Νάξο, έχει περίπου 480.000 κατοίκους και βρίσκεται στην πρώτη θέση σε πυκνότητα πληθυσμού στην Ευρωπαϊκή Ένωση. Όπου κι αν κοιτάξετε, θα δείτε κτίρια, πόλεις, κάστρα. Στη βόλτα μας θα επισκεφθούμε τον εντυπωσιακό καθεδρικό ναό της Μοστα, με τον τρίτο μεγαλύτερο τρούλο στην Ευρώπη και στην συνέχεια θα μεταφερθούμε στο Εθνικό Πάρκο Τα Αλί, όπου θα επισκεφθούμε το φημισμένο εργοστάσιο παραγωγής φυσητού γυαλιού καθώς και το εργοστάσιο αργυροχρυσοχοΐας. Στη συνέχεια θα μεταφερθούμε στο λόφο του Ραμπάτ για επίσκεψη στην περίφημη Μεδίνα. Αποκαλείται <σιωπηλή πόλη>, επειδή είναι οχυρωμένη σε ένα απόρθητο κάστρο και λόγω της μυστηριώδους περιβάλλουσας ατμόσφαιρας. Είχε διατελέσει στο Μεσαίωνα πρωτεύουσα του νησιού, πριν οι Ιωαννίτες Ιππότες χτίσουν το οχυρό τους κοντά στη θάλασσα. Καταστράφηκε ολοσχερώς από το σεισμό του 1693. Όταν κατέλαβαν οι Ιππότες το νησί η παλιά μαλτέζικη αριστοκρατία εγκαταστάθηκε εδώ. Σήμερα, με προσεκτική συντήρηση και ελεγχόμενη αναπαλαίωση, προσπαθεί με τη βοήθεια και της Unesco να διατηρήσει τη θαυμάσια μπαρόκ αρχιτεκτονική της, η οποία σε πολλές περιπτώσεις είναι συνδυασμένη με χαρακτηριστικά αραβικά στοιχεία. Είναι η πιο κομψή αλλά και η πιο ακριβή περιοχή της Μάλτας. Οι βαριές ολοσκάλιστες ξύλινες πόρτες των σπιτιών της ανοίγουν σπάνια. Η πόλη δεν έχει εμπορική ζωή και φαίνεται να ζει περισσότερο στο ένδοξο παρελθόν παρά στο παρόν. Η μαγική της ατμόσφαιρα δεν έχει αλλοιωθεί από τα πλήθη τουριστών που συρρέουν εκεί. Στη βόλτα μας, θα θαυμάσουμε εντυπωσιακά πυργόσπιτα με χαρακτηριστικά περίτεχνα φανάρια, πετρόχτιστα μοναστήρια και νορμανδικά παλάτια. Αμέσως μετά θα επισκεφθούμε την αριστοκρατική κοινότητα του Attard και τους περίφημους κήπους του Αγίου Αντωνίου και το Προεδρικό μέγαρο. Απολαύστε μια βόλτα με την άμαξα, να φωτογραφήσετε τα magic bus από το 1950, να δοκιμάσετε την τοπική κουζίνα, που φημίζεται για το φρέσκο ψάρι και τις σούπες λαχανικών. Επιστροφή στο ξενοδοχείο.

3η μέρα : ΕΚΔΡΟΜΗ ΣΤΟ ΝΗΣΙ ΓΚΟΖΟ - RABAT - ΣΛΕΤΙ

Ξυπνάμε στο κέντρο της Μεσογείου και παίρνουμε το πρωινό μας! Μετά το πρωινό, αξιοποιήστε το χρόνο με τον τρόπο που επιθυμείτε ή ελάτε μαζί μας σε μια προαιρετική ολοήμερη εκδρομή στο μαγευτικό νησάκι Γκόζο. Για να φτάσουμε στο δεύτερο μεγαλύτερο νησί του Αρχιπελάγους της Μάλτας, μεταφερόμαστε στο πορθμείο και επιβιβάζομαστε στο ferry boat. Η εξαιρετική ομορφιά του τοπίου, τα υπέροχα σπίτια και αγροικίες,

η εναλλαγή των εικόνων που θα συναντήσετε θα σας πείσουν γρήγορα, για το πόσο άξιζε η επίσκεψή σας στο νησί του Γκόζο. Θα επισκεφθούμε το Rabat, με το περίφημο κάστρο, την παλιά πόλη, τη σπηλιά όπου κατοικούσε η νύμφη Καλυψώ (εφόσον το επιτρέπουν οι συνθήκες). Ακόμη θα επισκεφθούμε το γραφικό ψαροχώρι Σλέτι, όπου θα έχουμε χρόνο για γεύμα. Επιστροφή στο ξενοδοχείο.

4η μέρα : THE 3 CITIES: SENGLEA - VITTORIOSA - COSPICUA

Παίρνουμε το πρωινό στο ξενοδοχείο και επειδή έχουμε αρκετό χρόνο ακόμα στη διάθεσή μας για μια τελευταία εξόρμηση αναχώρουμε για να γνωρίσουμε τις περιοχές των 3 πόλεων - την Κοσπίκουα, την Βιτοριόζα και την Σέγκλια, έδρα των Ιωαννιτών Ιπποτών κατά την μεγάλη πολιορκία του 1565 (The three cities). Ένα μοναδικό σύμπλεγμα αρχιτεκτονικών κατασκευών κάστρων, κατοικιών και σημαντικών κτιρίων, τα οποία είναι χτισμένα σε μια υπέροχη θέση στο Μεγάλο Λιμάνι (Grand Harbour) και έχουν έντονες επιρροές από τους Φοίνικες, Ρωμαίους, Άραβες, Νορμανδούς, Ιωαννίτες Ιππότες και τους Βρετανούς. Από τις επάλξεις τους θα απολαύσουμε την μαγική θέα της Βαλέτας και θα περιπλανηθούμε στα Μεσαιωνικά στενά, με τα κτίρια της Ιερής εξέτασης, των Μοναστηριών, την πλατεία των εκτελέσεων και το σπίτι του δήμιου.

5η μέρα : ΜΑΛΤΑ - ΠΤΗΣΗ ΕΠΙΣΤΡΟΦΗΣ

Μετά το πλούσιο πρωινό μας, έχετε λίγο χρόνο για μια τελευταία βόλτα. Αγοράστε αναμνηστικά και πιείτε ένα καφέ. Στη συνέχεια αναχώρηση για το αεροδρόμιο και επιβίβαση στο αεροσκάφος για την πτήση επιστροφής.



Σημειώσεις: Οι τιμές είναι δυναμικές και υπόκεινται συνεχώς σε μεταβολές βάσει, διαθεσιμότητας σε εισιτήρια/ξενοδοχεία και επιβεβαιώνονται με την κράτηση. • Η ροή του προγράμματος ενδέχεται να διαφοροποιηθεί χωρίς να παραληφθεί κάτι. • Για την πραγματοποίηση των προαιρετικών εκδρομών απαιτείται η ελάχιστη συμμετοχή. • Οι παιδικές τιμές ισχύουν για 3κλινο ή 4κλινο δωμάτιο με 2 ενήλικες • Οι τιμές είναι ανά άτομο, αφορούν το σύνολο του πακέτου και περιλαμβάνουν ότι αναγράφεται στα περιλαμβανόμενα. • Τιμή σε δίκλινο-τρίκλινο : τιμή ενήλικα σε δίκλινο ή τρίκλινο δωμάτιο • Τιμή παιδιού : Τιμή παιδιού πληρώνει ο μικρός μας φίλος που είναι 2-12 ετών και ταξιδεύει με 2 ενήλικες στο ίδιο δωμάτιο. • Τιμή μονόκλινο : για εσάς που ταξιδεύετε μόνοι ή θέλετε αποκλειστικό δωμάτιο • Βρέφος έως 2 ετών : ταξιδεύει ως infant και πληρώνει 10% της αξίας της εκδρομής + το σύνολο φόρων • Σύνολο φόρων : Στις αεροπορικές εκδρομές στη στήλη «σύνολο φόρων» αναγράφονται οι φόροι αεροδρομίων, επίναυλοι καυσίμων, ο ΦΠΑ και λοιπές χρεώσεις • Τα τρίκλινα δωμάτια είναι δίκλινα με την προσθήκη μιας πτυσσόμενης κλίνης • Οι προαιρετικές εκδηλώσεις - εκδρομές απαιτούν ελάχιστο αριθμό συμμετοχής για να πραγματοποιηθούν • Το γραφείο έχει το δικαίωμα αλλαγής του ξενοδοχείου που αναφέρεται στο πρόγραμμα με άλλο της ίδιας κατηγορίας. • Στα μουσεία / θεάματα που τις ημέρες των εορτών θα παραμείνουν κλειστά λόγω αργιών, δεν περιλαμβάνεται επίσκεψη. • Οι επιβάτες αεροπορικών εκδρομών οφείλουν να είναι 2 ώρες νωρίτερα στο αεροδρόμιο από τις αναφερόμενες ώρες αναχωρήσεων των πτήσεων, στην αναχώρηση & στην επιστροφή* Παρακαλούμε διαβάστε με προσοχή τους γενικούς όρους συμμετοχής • Μην ξεχνάτε πως όποιος κλείνει γρήγορα κερδίζει!

Προαιρετικές Υπηρεσίες: • Προτεινόμενη ταξιδιωτική ασφάλιση Extra I + Covid19: 20€/άτομο, για περισσότερες πληροφορίες πατήστε [εδώ](#). • Προτεινόμενη ταξιδιωτική ασφάλιση Extra II + Covid19: 25€/άτομο, για περισσότερες πληροφορίες πατήστε [εδώ](#).

Περιλαμβάνονται: • Αεροπορικά εισιτήρια με πτήσεις Ryanair • Αποσκευές: 1 προσωπικό αντικείμενο + 1 χειραποσκευή έως 10 κιλά ανά άτομο • Διαμονή στο ξενοδοχείο που θα επιλέξετε από τα προτεινόμενα. • Πρωινό καθημερινά στο ξενοδοχείο • Μεταφορές - περιηγήσεις σύμφωνα με το πρόγραμμα • Τοπικός φίλος - επίσημος ξεναγός Μάλτας • Συνοδός εκδρομής • Ταξιδιωτική ασφάλιση

Δεν περιλαμβάνονται: • Εισιτήρια εισόδων σε αξιοθέατα • Δημοτικοί φόροι πόλεων • Εκδρομή στο νησί Gozo 50€ ενήλικας, 35€ παιδί

[ALEXANDRA HOTEL 3* Paceville - St. Julian's \(link\)](#)



[GOLDEN TULIP VIVALDI 4* Paceville - St. Julian's \(link\)](#)



[ARGENTO 4* Paceville - St. Julian's \(link\)](#)



[HOLM BOUTIQUE 5* Paceville - St. Julian's \(link\)](#)



Αλσατία Χαϊδελβέργη Στρασβούργο



5 ημέρες

ΦΡΑΝΚΦΟΥΡΤΗ - ΧΑΪΔΕΛΒΕΡΓΗ -
ΣΤΡΑΣΒΟΥΡΓΟ - ΜΠΑΝΤΕΝ - ΜΠΑΝΤΕΝ
ΚΡΟΥΑΖΙΕΡΑ ΣΤΟΝ ΠΟΤΑΜΟ ΙΛΛ -
ΛΟΥΞΕΜΒΟΥΡΓΟ - ΣΤΟΥΤΓΚΑΡΔΗ

Σε αυτό το ταξίδι θα επισκεφτούμε ένα πλήθος υπέροχων περιοχών, συνδυάζοντας τη νότια πλευρά της Γερμανίας με τη Γαλλική Αλσατία, ίσως το ομορφότερο μέρος της Ευρώπης. Αξιοποιούμε τις απευθείας πτήσεις της Aegean με αναχώρηση για Φρανκφούρτη και επιστροφή από Στουτγκάρδη για να γλυτώσουμε περιττά χιλιόμετρα. Η διαμονή μας γίνεται σε ξενοδοχεία 4* στη Χαϊδελβέργη και στο Στρασβούργο. Σε συνδυασμό με το ιδιαίτερα προσεγμένο πρόγραμμα δεν έχετε να περιμένετε κάτι, προχωρήστε σε κράτηση, γιατί οι θέσεις σε αυτό το ταξίδι είναι λίγες, και ετοιμάστε βαλίτσα, διάθεση και αρκετό χώρο στο κινητό για φωτογραφίες...

Ελάτε μαζί μας σε αυτό το ταξίδι γιατί προσφέρουμε...

- Απευθείας πτήσεις της Aegean Airlines για Φρανκφούρτη και επιστροφή από Στουτγκάρδη για να αποφύγουμε περιττά χιλιόμετρα.
- Ιδανικά ωράρια πτήσεων με αναχώρηση πρωί και επιστροφή βράδυ για 5 "γεμάτες" ημέρες.
- Δυνατότητα για μια μοναδική κρουαζιέρα στον ποταμό Ιλλ.
- Διαμονή στη πανέμορφη Χαϊδελβέργη και στο Στρασβούργο σε ξενοδοχεία 4*.
- Περιήγηση στην πανέμορφη Χαϊδελβέργη, μια από τις ωραιότερες πόλεις της Γερμανίας.
- Ξενάγηση Φρανκφούρτης, κατά την άφιξη.
- Ξενάγηση στην πόλη του Στρασβούργου.
- Ξενάγηση στην πόλη της Στουτγκάρδης.
- Επίσκεψη στα διασημότερα οινικά χωριά της Αλσατίας, Κολμάρ, Ριμπωβίλ, Ρικβιρ, όπου θα δοκιμάσουμε τα καλύτερα κρασιά της Ευρώπης!
- Επίσκεψη στο διάσημο θέρετρο Baden Baden.

ΠΡΟΓΡΑΜΜΑ ΕΚΔΡΟΜΗΣ

1 η μέρα : ΠΤΗΣΗ ΦΡΑΝΚΦΟΥΡΤΗ - ΞΕΝΑΓΗΣΗ ΠΟΛΗΣ - ΧΑΪΔΕΛΒΕΡΓΗ

Συγκέντρωση στο αεροδρόμιο "Μακεδονία" την Τετάρτη 23 Οκτωβρίου στις 06.00 το πρωί, γνωριμία με την συνοδό μας και επιβίβαση στο αεροσκάφος για απευθείας πτήση για Φρανκφούρτη. Άφιξη και άμεση αναχώρηση για την πανοραμική μας ξενάγηση. Αυτή η παλιά αυτοκρατορική πόλη στον ποταμό Μάιν - εξ ου και η πλήρης ονομασία της, Φρανκφούρτη του Μάιν - υπήρξε από καιρό σημαντικό εμπορικό και οικονομικό κέντρο. Ο εντυπωσιακός ορίζοντας της Φρανκφούρτης, όπου κυριαρχεί το μεγάλο σύμπλεγμα πολυώροφων κτιρίων στην τραπεζική συνοικία, έχει μια ξεχωριστή βορειοαμερικανική γεύση, γεγονός που χάρισε στην πόλη τα προσωνύμια "Mainhattan" και "Chicago on the Main". Θα γνωρίσουμε την ιστορία και τα σημαντικότερα μνημεία της πέμπτης μεγαλύτερης πόλης της Γερμανίας, έδρα του Γερμανικού Χρηματιστηρίου και της Ευρωπαϊκής Κεντρικής Τράπεζας. Θα επισκεφτούμε το παλιό ιστορικό κέντρο της πόλης Römerberg, με τα μαγαζιά με ανοιχτή πρόσοψη, που κάποτε ήταν κοινά σε όλη την παλιά πόλη, και το Römer. Αυτό το σύμπλεγμα 11 ιστορικών κτιρίων μαζί αποτελούσε το Παλιό Δημαρχείο της μεσαιωνικής εποχής (Altes Rathaus), το οποίο ανακατασκευάστηκε πιστά το 1954. Ιδιαίτερης σημασίας είναι η κομψή Imperial Hall (Kaisersaal), που κάποτε ήταν το σκηνικό υπέροχων συμποσίων. Άλλα αξιόλογα κτίρια στο Römerberg περιλαμβάνουν το Νέο Δημαρχείο (Neues Rathaus) που χρονολογείται από το 1908, τη γοτθική εκκλησία του 14ου αιώνα του St. Leonhard και την εκκλησία του Αγίου Νικολάου. Τέλος θα επισκεφτούμε την γέφυρα επί του ποταμού Μάιν με την ομηρική επιγραφή, από στίχο της Οδύσσειας. Στη συνέχεια αναχώρηση για την μαγευτική Χαϊδελβέργη. Τακτοποίηση σε ξενοδοχείο της περιοχής.

2 η μέρα : ΧΑΪΔΕΛΒΕΡΓΗ - ΞΕΝΑΓΗΣΗ ΠΟΛΗΣ

Πλούσιο πρωινό και στη συνέχεια θα αφιερώσουμε όλη την ημέρα μας στη παραμυθένια Χαϊδελβέργη. Είναι η έδρα του παλαιότερου πανεπιστημίου της Γερμανίας, χτισμένη στις όχθες του ποταμού Νέκαρ και στη σκιά του κάστρου το οποίο δεσπόζει στον λόφο. Θα περπατήσουμε στο πεζοδρομημένο ιστορικό της κέντρο που θεωρείται ο μεγαλύτερος πεζόδρομος της Γερμανίας με μήκος 1,6 χλμ. Θα θαυμάσουμε μεσαιωνικές και νεότερης περιόδου εκκλησίες, όπως αυτή του Αγίου Πνεύματος και αυτή των Ιησουιτών. Στην πόλη επίσης εντυπωσιάζουν η λεγόμενη «φυλακή των φοιτητών», ο «πύργος των μαγισσών», τμήμα του μεσαιωνικού οχυρωματικού τείχους, το ξενοδοχείο Zum Ritter, το οποίο χρονολογείται από το 1592, το παλιό πανεπιστήμιο της πόλης και την γέφυρα που ενώνει την πόλη με

Αλσατία
Χαϊδελβέργη
Στρασβούργο



την απέναντι όχθη. Ελεύθερος χρόνος για το γεύμα σας σε κάποιο από τα παραδοσιακά εστιατόρια της παλιάς πόλης που φημίζονται για τα τοπικά εδέσματα ή σε κάποιες από τις μπιυραρίες που σφύζουν από ζωή. Επίσης μπορείτε να απολαύσετε mini κρουαζιέρα στο ποταμό Νέκαρ για να θαυμάσετε τη πόλη μέσα από μια άλλη οπτική γωνία. Αργά το απόγευμα επιστροφή στο ξενοδοχείο μας.

3η μέρα : ΧΑΪΔΕΛΒΕΡΓΗ - ΣΤΡΑΣΒΟΥΡΓΟ – MINI ΚΡΟΥΑΖΙΕΡΑ ΣΤΟΝ ΠΟΤΑΜΟ ΙΛΛ

Πρωινό και αναχωρούμε για το Στρασβούργο. Αμέσως με την άφιξή μας, θα ξεκινήσουμε την ξενάγησή μας, στην πόλη που μοιάζει περισσότερο με πρωτεύουσα της Ευρώπης παρά με παλιά πόλη της Αλσατίας. Το ιστορικό κέντρο, ονομαζόμενο "Petite France" (Μικρή Γαλλία), χαρακτηρίστηκε ως "αξιοθέατο παγκόσμιας κληρονομιάς" από την UNESCO το 1988. Διαθέτει τη ζωντάνια μιας πανεπιστημιούπολης, εξαιτίας του πανεπιστημίου του Στρασβούργου που ιδρύθηκε το 1566 ένα από τα παλαιότερα της χώρας. Θα περπατήσουμε στην παλιά πόλη, γεμάτη γραφικά σπιτάκια με ξύλο και χρώμα, όπου δεσπόζει ο καθεδρικός ναός της Παναγίας του Στρασβούργου. Αξίζει να θαυμάσετε το αστρονομικό ρολόι και τα βιτρό του 12ου αιώνα. Στην πλατεία Σατό δίπλα στον καθεδρικό, βρίσκεται ο πύργος των Ροάν του 18ου αιώνα, άλλοτε οικία του αρχιεπισκόπου, που σήμερα στεγάζει τα κυριότερα μουσεία της πόλης, το μουσείο Καλών Τεχνών, το Μουσείο Διακοσμητικών Τεχνών και Αρχαιολογίας και την οικία Καμερζέλ. Το μεσημέρι ελεύθερος χρόνος στους πεζόδρομους της πόλης για καφέ ή φαγητό στα εξαιρετικά αλσατικά εστιατόρια. Στη συνέχεια τακτοποίηση στο ξενοδοχείο μας. Το βράδυ σας προτείνουμε εξερεύνηση της πόλης με πλοiάριο: Ένας από τους πιο ρομαντικούς τρόπους να ανακαλύψετε τις ομορφιές της πόλης, διαπλέοντας τον ποταμό Ιλλ, σε μια κρουαζιέρα 75 λεπτών. Θα γνωρίσετε όλο το ιστορικό κέντρο, θα απολαύσετε πανοραμικά τα κτίρια της συνοικίας Petite France, τα παραδοσιακά σπιτία κατά μήκος του ποταμού, τις σκεπαστές γέφυρες, τη γερμανική συνοικία και τα εντυπωσιακά υπερσύγχρονα κτίρια του Ευρωκοινοβουλίου.

4η μέρα : ΣΤΡΑΣΒΟΥΡΓΟ - ΔΡΟΜΟΣ ΤΟΥ ΚΡΑΣΙΟΥ (ΡΙΚΒΙΡ – ΡΙΜΠΩΒΙΛ - ΚΟΛΜΑΡ)

Πρωινό και ξεκινάμε για μια προαιρετική εκδρομή αφιερωμένη στον δρόμο του κρασιού. Πρώτη μας στάση το χωριό Ρίκβιρ που αποτελεί ένα δημοφιλή τουριστικό προορισμό, κυρίως για την αρχιτεκτονική των κτιρίων του 16ου αιώνα, που μοιάζουν ανέπαφα και των τειχών που το περιβάλλουν. Συνεχίζουμε διασχίζοντας τον «Δρόμο του κρασιού», γεμάτο από αμπελώνες, στις πλαγιές των Βοσγίων λόφων και φτάνουμε στο γραφικό χωριό Ριμπωβιλ Ολόκληρη η περιοχή όπου βρισκόμαστε ζει και αναπνέει για την οινοκαλλιέργεια, όπως μαρτυρούν και οι απέραντοι αμπελώνες που αντικρίζουμε, όπως και οι άφθονοι συνεταιρισμοί που φέρνουν κοντά τους

παραγωγούς της περιοχής. Το κλίμα άλλωστε της περιοχής, με τους Βοσγίους λόφους από τη μια μεριά και τον Μέλανα Δρυμό από την άλλη, είναι εξαιρετικά ευνοϊκό για τις καλλιέργειες και η Αλσατία το έχει εκμεταλλευτεί στο έπακρο. Ένα από τα πιο φημισμένα αλσατικά κρασιά είναι το λεγόμενο «ρίσλινγκ» (Riesling), ένα ξηρό κρασί που αξίζει να δοκιμάσετε. Στο τέλος αναχωρούμε για τη Γαλλική πόλη Κολμάρ, το στολίδι της Αλσατίας. Περιηγηθείτε στο ιστορικό του κέντρο που χαρακτηρίζεται από παραδοσιακά σπιτία χτισμένα στις όχθες του ποταμού Λάουχ. Εκεί θα θαυμάσετε το δημαρχείο, τον καθεδρικό ναό αφιερωμένο στον Άγιο Μαρτίνο όπως επίσης και μικρές πανέμορφες πλατείες με ενδιαφέρουσες υπαίθριες αγορές. Θα έχουμε ελεύθερο χρόνο στο πιο όμορφο σημείο της παλαιάς πόλης, την Μικρή Βενετία που χαρακτηρίζεται από κανάλια, περίτεχνες γέφυρες, αριστοκρατικά καφέ και πολυτελή εστιατόρια. Αργά το απόγευμα επιστροφή στο ξενοδοχείο μας στο Στρασβούργο.

5η μέρα : ΣΤΡΑΣΒΟΥΡΓΟ - ΜΠΑΝΤΕΝ ΜΠΑΝΤΕΝ - ΣΤΟΥΤΓΚΑΡΔΗ - ΠΤΗΣΗ ΕΠΙΣΤΡΟΦΗΣ

Πρωινό και αναχωρούμε για την πόλη Μπάντεν – Μπάντεν. Είναι μια καταπράσινη πόλη, χτισμένη σε ρυθμό Μπαρόκ που φημίζεται για τα θερμά λουτρά της, που σώζονται από τα Ρωμαϊκά χρόνια. Στη συνέχεια κατευθυνόμαστε για την Στουτγκάρδη που είναι η πρωτεύουσα του νοτιοδυτικού ομόσπονδου κρατιδίου της Βάδης-Βυρτεμβέργης και εντυπωσιάζει με την υπέροχη θέση της, τις όμορφες πλατείες και τα μεγαλοπρεπή ανάκτορα της. Καθώς πλανιόμαστε στους δρόμους της, ανακαλύπτουμε έναν κόσμο γεμάτο αντιθέσεις: από τα αρχαία κάστρα και τους μεσαιωνικούς δρόμους μέχρι τα σύγχρονα κτίρια και τις τεχνολογικές καινοτομίες. Η Στουτγκάρδη δεν είναι μόνο ένας προορισμός, είναι μία εμπειρία. Από τα μουσεία που φιλοξενούν τον πλούτο της πολιτιστικής κληρονομιάς μέχρι τις πανέμορφες πράσινες περιοχές που προσφέρουν ηρεμία και χαλάρωση, κάθε γωνιά της πόλης κρύβει ένα μοναδικό μυστικό που περιμένει να ανακαλυφθεί. Ελεύθερος χρόνος όπου μπορείτε να περιηγηθείτε στα στενά σοκάκια του παλιού κέντρου, να απολαύσετε τη γαστρονομική ποικιλία σε παραδοσιακές ταβέρνες και εστιατόρια και να ανακαλύψετε την αισθητική του μοντέρνου στα εκθεσιακά κέντρα και τα γκαλερί τέχνης. Νωρίς το απόγευμα αναχώρηση για το αεροδρόμιο για την πτήση επιστροφής στη Θεσσαλονίκη.

Σημειώσεις: Οι τιμές είναι δυναμικές και υπόκεινται συνεχώς σε μεταβολές βάσει, διαθεσιμότητας σε εισιτήρια/ξενοδοχεία και επιβεβαιώνονται με την κράτηση. •Η ροή του προγράμματος ενδέχεται να διαφοροποιηθεί χωρίς να παραληφθεί κάτι. •Για την πραγματοποίηση των προαιρετικών εκδρομών απαιτείται η ελάχιστη συμμετοχή. •Οι παιδικές τιμές ισχύουν για 3κλινο ή 4κλινο δωμάτιο με 2 ενήλικες •Οι τιμές είναι ανά άτομο, αφορούν το σύνολο του πακέτου και περιλαμβάνουν ότι αναγράφεται στα περιλαμβανόμενα. •Τιμή σε δίκλινο-τρίκλινο : τιμή ενήλικα σε δίκλινο ή τρίκλινο δωμάτιο •Τιμή παιδιού : Τιμή παιδιού πληρώνει ο μικρός μας φίλος που είναι 2-12 ετών και ταξιδεύει με 2 ενήλικες στο ίδιο δωμάτιο. •Τιμή μονόκλινο : για εσάς που ταξιδεύετε μόνοι ή θέτετε αποκλειστικό δωμάτιο•Βρέφος έως 2 ετών : ταξιδεύει ως infant και πληρώνει 10% της αξίας της εκδρομής + το σύνολο φόρων. •Σύνολο φόρων : Στις αεροπορικές εκδρομές στη στήλη «σύνολο φόρων» αναγράφονται οι φόροι αεροδρομίων, επίναυλοι καυσίμων, ο ΦΠΑ και λοιπές χρεώσεις. •Τα τρίκλινα δωμάτια είναι δίκλινα με την προσθήκη μιας πτυσσόμενης κλίνης. •Οι προαιρετικές εκδηλώσεις - εκδρομές απαιτούν ελάχιστο αριθμό συμμετοχής για να πραγματοποιηθούν. •Το γραφείο έχει το δικαίωμα αλλαγής του ξενοδοχείου που αναφέρεται στο πρόγραμμα με άλλο της ίδιας κατηγορίας. •Στα μουσεία / θεάματα που τις ημέρες των εορτών θα παραμείνουν κλειστά λόγω αργιών, δεν περιλαμβάνεται επίσκεψη. •Οι επιβάτες αεροπορικών εκδρομών οφείλουν να είναι 2 ώρες νωρίτερα στο αεροδρόμιο από τις αναφερόμενες ώρες αναχωρήσεων των πτήσεων, στην αναχώρηση & στην επιστροφή* Παρακαλούμε διαβάστε με προσοχή τους γενικούς όρους συμμετοχής •Μην ξεχνάτε πως όποιος κλείνει γρήγορα κερδίζει!

Προαιρετικές Υπηρεσίες: •Προτεινόμενη ταξιδιωτική ασφάλιση Extra I + Covid19: 20€/άτομο, για περισσότερες πληροφορίες πατήστε [εδώ](#). •Προτεινόμενη ταξιδιωτική ασφάλιση Extra II + Covid19: 25€/άτομο, για περισσότερες πληροφορίες πατήστε [εδώ](#). • Ημερήσια εκδρομή στο Δρόμο του Κρασιού: Τιμή ενήλικα 50€, τιμή παιδιού 2-12 ετών 30€ + Κρουαζιέρα Στρασβούργου στον ποταμό Ιλλ 30€

Περιλαμβάνονται: • Αεροπορικά εισιτήρια με απευθείας πτήσεις της Aegean Airlines • Αποσκευές: περιλαμβάνεται ένα προσωπικό αντικείμενο (γυναικεία τσάντα, backpack κλπ) το οποίο πρέπει να χωράει κάτω από το μπροστινό σας κάθισμα και 1 χειραποσκευή έως 8kg. Για επιπλέον αποσκευή 23 κιλά ζητήστε μας τιμή. • Διαμονή στα ξενοδοχεία που αναγράφονται στον τιμοκατάλογο • Πρωινό καθημερινά στο ξενοδοχείο • Μεταφορές - περιηγήσεις με πολυτελές λεωφορείο σύμφωνα με το πρόγραμμα • Συνόδος εκδρομής

Δεν περιλαμβάνονται: • Εισιτήρια σε αξιοθέατα και προαιρετικές δραστηριότητες • Σύνολο φόρων (πόλεων & Ξενοδοχείων) 25€

[Staycity Heidelberg 4* Χαϊδελβέργη \(link\)](#)



[Hotel Origami 4* Στρασβούργο \(link\)](#)



Μιλάνο Λίμνες της Βόρειας Ιταλίας Λουγκάνο



4 ημέρες

ΜΙΛΑΝΟ – ΛΙΜΝΗ ΚΟΜΟ – ΛΟΥΓΚΑΝΟ -
ΕΛΒΕΤΙΑ - ΛΙΜΝΗ ΜΑΤΖΟΡΕ

Ανακαλύψτε την κοσμοπολίτικη γοητεία του Μιλάνου και τη μαγευτική ομορφιά των λιμνών Ματζόρε, Κόμο και Λουγκάνο σε μια ανεπανάληπτη τετραήμερη εκδρομή με απευθείας πτήσεις της Aegean Airlines. Ετοιμαστείτε για τέσσερις γεμάτες ημέρες απόλαυσης, καθώς θα εξερευνήσουμε μαζί τα πολιτιστικά και φυσικά θαύματα αυτών των μαγευτικών περιοχών, δημιουργώντας αναμνήσεις που θα μείνουν για πάντα χαραγμένες στη μνήμη σας.

Γνωρίστε αυτά τα μέρη μαζί μας γιατί σας προσφέρουμε :

- Πτήσεις με Aegean Airlines απευθείας προς και από Μιλάνο
- Ιδανικά ωράρια πτήσεων με αναχώρηση πρωί και επιστροφή βράδυ για 4 γεμάτες μέρες
- Διαμονή στο πολυτελές, κεντρικότατο ξενοδοχείο UNAHOTELS Scandinavia Milano 4*
- Πλήρες πρόγραμμα περιηγήσεων, με βάση το Μιλάνο και καθημερινές αποδράσεις στις καλύτερες περιοχές της Β. Ιταλίας
- Επιπλέον και μόνο σε αυτό το πρόγραμμα : λίμνη Κόμο & Ματζόρε, Λουγκάνο
- Δυνατότητα επίσκεψης στα φημισμένα νησιά της οικογενείας Μπορομέο
- ΔΩΡΟ ημερήσια εκδρομή στην πανέμορφη κοσμοπολίτικη Στρέζα
- Καθημερινές προτάσεις για επισκέψεις και δραστηριότητες εκτός προγράμματος
- Ελληνόφωνο έμπειρο ξεναγό

ΠΡΟΓΡΑΜΜΑ ΕΚΔΡΟΜΗΣ

1 η μέρα : ΠΤΗΣΗ ΜΙΛΑΝΟ - ΛΙΜΝΗ ΜΑΤΖΟΡΕ - ΣΤΡΕΖΑ - ΜΙΛΑΝΟ

Συγκέντρωση στο αεροδρόμιο " ΜΑΚΕΔΟΝΙΑ " στις 04.00 το πρωί και αναχώρηση με απευθείας πτήση της AEGEAN AIRLINES για Μιλάνο. Μόλις φτάσουμε, είμαστε έτοιμοι για μια υπέροχη πρώτη μέρα! Φεύγουμε για τη λίμνη Ματζόρε και τα πανέμορφα νησιά της. Στη Ματζόρε εκβάλλει ο ποταμός Βερτσάσκα που κατεβαίνει από τις Άλπεις και ενδείκνυται για κολύμπι. Όσον αφορά την κουζίνα, η περιοχή φημίζεται για την γκοργκοντζόλα και το γλυκό ψωμί με ξηρούς καρπούς που ονομάζεται Κρεσεντσίν. Κατευθυνόμαστε προς την κοσμοπολίτικη Στρέζα, ένα φημισμένο, κομψό θέρετρο στις όχθες της λίμνης Ματζόρε. Επίσκεψη, χρόνος ελεύθερος για βόλτες και καφέ. Όσοι επιθυμούν μπορούν να αξιοποιήσουν τον ελεύθερο χρόνο με μια προαιρετική βόλτα κρουαζιέρα στα κοντινά νησιά της οικογενείας Μπορομέο στο λεγόμενο αρχιπέλαγος των Μπορομέο, στο νησί των Ψαράδων με τα τουριστικά μαγαζάκια, μπαρ και εστιατόρια και στο νησί Ίσολα Μπέλλα, όπου θα έχετε την ευκαιρία να δείτε εξωτερικά το εντυπωσιακό μπαρόκ παλάτι της αριστοκρατικής οικογενείας Μπορομέο (Βορομαίων) του 17ου αιώνα, με τους καταπληκτικούς βαθμιδωτούς κήπους και την εξαιρετική θέα. Στη συνέχεια επιβιβαζόμαστε στο λεωφορείο και αναχωρούμε για το κοσμοπολίτικο Μιλάνο όπου θα έχουμε τη πρώτη γνωριμία μας με τη πόλη κάνοντας μία απογευματινή περιήγηση γύρω από τη πλατεία Ντουόμο. Ελεύθερος χρόνος και στη συνέχεια θα κατευθυνθούμε προς το ξενοδοχείο μας για να τακτοποιηθούμε στα δωμάτια.

2 η μέρα : ΜΙΛΑΝΟ - ΠΕΡΙΗΓΗΣΗ ΠΟΛΗΣ

Μετά το πρωινό στο ξενοδοχείο, επιβιβαζόμαστε στο λεωφορείο για να ξεκινήσουμε κατευθείαν την περιήγηση μας στη πόλη. Η πόλη της τέχνης και της μόδας, η μητρόπολη που δεν σταματά να σε εκπλήσσει με τα μαγευτικά κρυμμένα μυστικά της και με τη νέα πόλη που αναπτύσσεται κάθετα με ουρανοξύστες που μοιάζουν με κρεμαστούς κήπους, σχεδιασμένους με φιλικά για το περιβάλλον πρότυπα. Η πρωτεύουσα της Λομβαρδίας και μεγαλύτερη πόλη της Ιταλίας μετά από την Ρώμη, έχει μια σπουδαία ιστορία. Από το κάστρο των Σφόρτσα στο ιστορικό κέντρο με τον Ντουόμο, την Γκαλερία Βιτόριο Εμανουέλε II και την διάσημη Λυρική Σκηνή της Σκάλας ξετυλίγεται ένα ακόμη κομμάτι της μακραίωνης ιστορίας του. Η βιομηχανική καρδιά της Ιταλίας θα μαγέψει και τον πιο απαιτητικό επισκέπτη. Στον πολυσύχναστο δρόμο του Κόρσο Βιτόριο Εμανουέλε θα βρείτε εκατοντάδες καταστήματα και πολυκαταστήματα για τις αγορές σας. Αλλά για να απολαύσετε την υπέροχη θέα στον καθεδρικό του Ντουόμο σας

Μιλάνο
Λίμνες της
Βόρειας Ιταλίας
Λουγκάνο



προτείνουμε το Ρουφ Γκάρντεν του πολυτελούς πολυκαταστήματος RINASCENTE (Rinascente) με τα εστιατόρια και τα μπαρ που διαθέτει. Αργά το απόγευμα επιστροφή στο ξενοδοχείο μας.

3η μέρα : ΚΟΜΟ - ΕΛΒΕΤΙΑ - ΛΟΥΓΚΑΝΟ (ΠΡΟΑΙΡΕΤΙΚΗ ΕΚΔΡΟΜΗ)

Σήμερα μπορείτε να αξιοποιήσετε το χρόνο σας στο Μιλάνο με τον τρόπο που εσείς επιθυμείτε. Εναλλακτικά θα σας προτείνουμε να μας ακολουθήσετε σε μία υπέροχη ημερήσια προαιρετική εκδρομή στο Κόμο και το πανέμορφο Λουγκάνο, στην ομώνυμη λίμνη στην Ελβετία. Το Κόμο βρίσκεται στα ιταλο-ελβετικά σύνορα στη βόρεια Ιταλία με θέα στο νοτιοδυτικό άκρο της λίμνης και περιβάλλεται από καταπράσινους λόφους κορυφογραμμών, με αποτέλεσμα το απaráμιλλης ομορφιάς φυσικό τοπίο, με την όμορφη ακρολίμνια περιοχή, το μουσείο Βόλτα σε ελληνορωμαϊκό ρυθμό, το μνημείο Life Electric και την Βίλα Όλμο και το ιστορικό κέντρο της πόλης. Τα όμορφα καφέ και καταστήματα θα κάνουν την βόλτα αυτή αξέχαστη. Στην Piazza del Duomo, θα θαυμάσουμε τον Καθεδρικό Ναό. Η επίσκεψη στον καθεδρικό ναό του Κόμο (Ντουόμο) είναι σίγουρα ένα από τα καλύτερα πράγματα που μπορείτε να κάνετε, καθώς η εκκλησία χαρακτηρίζεται από διάφορα αρχιτεκτονικά στυλ ρωμανικού και γοτθικού ρυθμού. Εκεί βρίσκεται και το Broletto (Παλιό Δημαρχείο), που κάποτε φιλοξενούσε δημόσιες συνελεύσεις. Στην συνέχεια μια βόλτα προς την Piazza San Fedele με την ρωμαϊκή βασιλική του 12ου αιώνα, για να χαθείτε στα όμορφα δρομάκια του κέντρου της πόλης. Χαρείτε τον ελεύθερο χρόνο απολαμβάνοντας έναν καφέ μαζί με τους ντόπιους και αναχωρούμε για Ελβετία και το Λουγκάνο, το οποίο βρίσκεται σε έναν κόλπο στη βόρεια πλευρά της ομώνυμης λίμνης, περιτριγυρισμένης από βουνά που προσφέρουν μια θέα που κόβει την ανάσα στον επισκέπτη. Η μεγαλύτερη πόλη στην παραθεριστική περιοχή του ιταλόφωνου καντονιού Τιτσίνο, δεν είναι μόνο το τρίτο πιο σημαντικό οικονομικό κέντρο της Ελβετίας και ένα συνεδριακό, τραπεζικό και επιχειρηματικό κέντρο, αλλά και μια πόλη με πάρκα, λουλούδια, βίλες και μνημεία. Με μεσογειακό ύφος, το ακρολίμνιο Λουγκάνο προσφέρει όλα τα πλεονεκτήματα μιας πόλης παγκόσμιας κλάσης, σε συνδυασμό με μια μικρή πόλη. Το ιστορικό κέντρο της πόλης, τα πολυάριθμα κτίρια σε ιταλικό στυλ της Λομβαρδίας, τα μουσεία και η ίδια η λίμνη προσκαλούν τους επισκέπτες να δουν τα αξιοθέατα, να απολαύσουν την ατμόσφαιρα και το "dolce far niente". Χάρη στο ήπιο κλίμα του, το Λουγκάνο είναι ένας δημοφιλής τουριστικός προορισμός όπου θα απολαύσουμε τον κοσμοπολίτικο αέρα του στο παραλίμνιο ιστορικό του κέντρο. Στη συνέχεια θα επιβιβαστούμε στο λεωφορείο για να κατευθυνθούμε προς το ξενοδοχείο μας.

4η μέρα : ΜΙΛΑΝΟ - ΠΤΗΣΗ ΕΠΙΣΤΡΟΦΗΣ

Μετά το πρωινό στο ξενοδοχείο, θα έχουμε ελεύθερο χρόνο για να απολαύσουμε τις τελευταίες μας βόλτες και να κάνουμε τις τελευταίες μας αγορές στο Μιλάνο. Εξερευνήστε τα κομψά καταστήματα, τα καφέ και τα ιστορικά σημεία της πόλης, απολαμβάνοντας τη μοναδική της ατμόσφαιρα. Το απόγευμα θα μεταφερθούμε στο αεροδρόμιο για την πτήση επιστροφής μας. Εχοντας πλέον γεμίσει εμπειρίες, εικόνες και νέους φίλους, δίνουμε ραντεβού για το επόμενο υπεροχο ταξίδι!

Σημειώσεις: Οι τιμές είναι δυναμικές και υπόκεινται συνεχώς σε μεταβολές βάσει, διαθεσιμότητας σε εισιτήρια/ξενοδοχεία και επιβεβαιώνονται με την κράτηση. •Η ροή του προγράμματος ενδέχεται να διαφοροποιηθεί χωρίς να παραληφθεί κάτι. •Για την πραγματοποίηση των προαιρετικών εκδρομών απαιτείται η ελάχιστη συμμετοχή. •Οι παιδικές τιμές ισχύουν για 3κλινο ή 4κλινο δωμάτιο με 2 ενήλικες •Οι τιμές είναι ανά άτομο, αφορούν το σύνολο του πακέτου και περιλαμβάνουν ότι αναγράφεται στα περιλαμβανόμενα. •Τιμή σε δίκλινο-τρίκλινο : τιμή ενήλικα σε δίκλινο ή τρίκλινο δωμάτιο •Τιμή παιδιού : Τιμή παιδιού πληρώνει ο μικρός μας φίλος που είναι 2-12 ετών και ταξιδεύει με 2 ενήλικες στο ίδιο δωμάτιο. •Τιμή μονόκλινο : για εσάς που ταξιδεύετε μόνοι ή θέλετε αποκλειστικό δωμάτιο •Βρέφος έως 2 ετών : ταξιδεύει ως infant και πληρώνει 10% της αξίας της εκδρομής + το σύνολο φόρων. •Σύνολο φόρων : Στις αεροπορικές εκδρομές στη στήλη «σύνολο φόρων» αναγράφονται οι φόροι αεροδρομίων, επίναυλοι καυσίμων, ο ΦΠΑ και λοιπές χρεώσεις •Τα τρίκλινα δωμάτια είναι δίκλινα με την προσθήκη μιας πτυσσόμενης κλίνης. •Οι προαιρετικές εκδηλώσεις - εκδρομές απαιτούν ελάχιστο αριθμό συμμετοχών για να πραγματοποιηθούν. •Το γραφείο έχει το δικαίωμα αλλαγής του ξενοδοχείου που αναφέρεται στο πρόγραμμα με άλλο της ίδιας κατηγορίας. •Στα μουσεία / θεάματα που τις ημέρες των εορτών θα παραμείνουν κλειστά λόγω αργιών, δεν περιλαμβάνεται επίσκεψη. •Οι επιβάτες αεροπορικών εκδρομών οφείλουν να είναι 2 ώρες νωρίτερα στο αεροδρόμιο από τις αναφερόμενες ώρες αναχωρήσεων των πτήσεων, στην αναχώρηση & στην επιστροφή* Παρακαλούμε διαβάστε με προσοχή τους γενικούς όρους συμμετοχής •Μην ξεχνάτε πως όποιος κλείνει γρήγορα κερδίζει!

Προαιρετικές Υπηρεσίες: •Προτεινόμενη ταξιδιωτική ασφάλιση Extra I + Covid19: 20€/άτομο, για περισσότερες πληροφορίες πατήστε [εδώ](#). •Προτεινόμενη ταξιδιωτική ασφάλιση Extra II + Covid19: 25€/άτομο, για περισσότερες πληροφορίες πατήστε [εδώ](#).

Περιλαμβάνονται: • Αεροπορικά εισιτήρια με πτήσεις Aegean Airlines • Αποσκευές: 1 προσωπικό αντικείμενο (40x20x25cm) + 1 χειραποσκευή 8kg (55x40x20cm) * Εφόσον επιθυμείτε ζητήστε μας τιμή για αποσκευή 23 κιλών. • Διαμονή για 3 διαν/σεις σε κεντρικό ξενοδοχείο με πρωινό καθημερινά στο ξενοδοχείο • Μεταφορές - περιηγήσεις με πολυτελές λεωφορείο σύμφωνα με το πρόγραμμα • Συνοδός εκδρομής • Ασφάλιση αστικής ευθύνης

Δεν περιλαμβάνονται: • Εισιτήρια εισόδων σε αξιοθέατα, προαιρετικές επισκέψεις • Οι δημοτικοί φόροι πόλεων (ανά άτομο, ανά διαν/ση στο Μιλάνο 5€) Check point: 15€/ άτομο • Ημερήσια Εκδρομή στο Κόμο & Λουγκάνο: 50€ ενήλικας, 35€ παιδί

UNA HOTELS SCANDINAVIA 4* ([link](#))

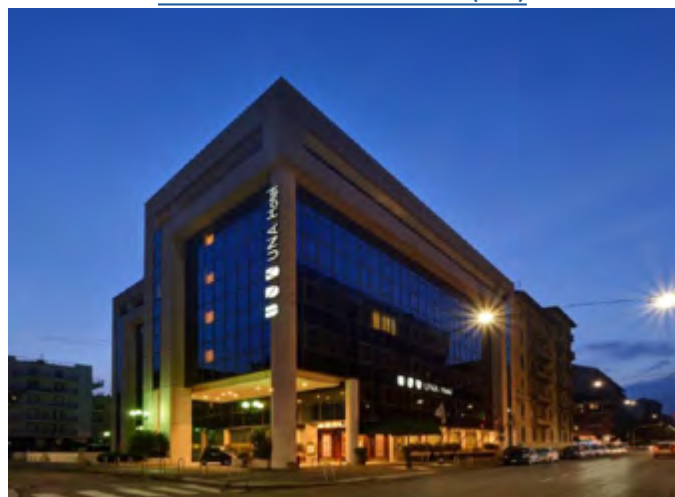





Αναγεννησιακή Τοσκάνη Cinque Terre

5 ημέρες

ΜΠΟΛΟΝΙΑ - ΛΟΥΚΑ - ΠΙΖΑ -
ΜΟΝΤΕΚΑΤΙΝΙ - ΦΛΩΡΕΝΤΙΑ - ΣΑΝ
ΤΖΙΜΙΝΙΑΝΟ - ΗΜΕΡΗΣΙΑ ΕΚΔΡΟΜΗ ΣΤΑ
ΧΩΡΙΑ CINQUE TERRE - ΑΡΕΤΣΟ - ΣΙΕΝΑ

Ένα ιδιαίτερο ταξίδι, πραγματικά σχεδιασμένο για λίγους τυχερούς! Μια ειδυλλιακή διαδρομή στις Τοσκανικές περιοχές και στην Cinque Terre. Το ταξίδι στην Τοσκάνη είναι μια απολαυστική εμπειρία και συγχρόνως μια ξεχωριστή περιπλάνηση όπου, μπαίνετε σε έναν επίγειο παράδεισο που μοιάζει με καρτ-ποστάλ. Μεσαιωνικές κωμοπόλεις και χωριά, εκκλησίες, παλιές αγροικίες, κομψές αναγεννησιακές επαύλεις και μεγαλοπρεπείς πύργοι μοιάζουν λες και αναδύονται ανάμεσα σε γραμμικώς στοιχισμένα αμπέλια, ελαιώνες, πεύκα και ηλιόλουστους, καμπυλωτούς λόφους. Εσείς το μόνο που έχετε να σκεφτείτε είναι πως θα εξασφαλίσετε αρκετό χώρο στο κινητό σας για φωτογραφίες..

ΠΡΟΓΡΑΜΜΑ ΕΚΔΡΟΜΗΣ

1η μέρα : ΘΕΣΣΑΛΟΝΙΚΗ - ΜΠΟΛΟΝΙΑ -
ΞΕΝΑΓΗΣΗ ΠΟΛΗΣ - ΜΟΝΤΕΚΑΤΙΝΙ

Συγκέντρωση στις 08.00 το πρωί στο αεροδρόμιο "Μακεδονία" και επιβίβαση στο αεροσκάφος μας, για την απευθείας πτήση στην Μπολόνια. Η Μπολόνια αποτελεί μία αξιοθαύμαστη πόλη, με πλήθος αξιοθέατων για να θαυμάσετε κατά τη διάρκεια της επίσκεψής μας. Θα ξεκινήσουμε την περιήγησή μας από την Piazza Maggiore, τη μεγαλύτερη πλατεία της πόλης και περπατήσουμε στα γραφικά σοκάκια. Η περιοχή είναι τόσο ατμοσφαιρική, που θα σας μαγέψει από την πρώτη στιγμή! Θα Συνεχίσουμε τη βόλτα μας για να επισκεφτούμε τους φημισμένους πύργους Torre Asinelli & Torre Garisenda. Από την κορυφή του πρώτου μπορείτε να δείτε μέχρι την Αδριατική θάλασσα, ενώ ο δεύτερος αποτελεί την "Πίζα" της Μπολόνια λόγω της μεγάλης κλίσης του. Θα Επισκεφτούμε, επίσης, τη Basilica di San Petronio, μία εκκλησία αφιερωμένη στον αρχιεπίσκοπο του 5ου αιώνα και προστάτη της πόλης. Σύμφωνα με την παράδοση η συγκεκριμένη εκκλησία είναι υπεύθυνη για την καθιέρωση των δισεκτων ετών. Υπάρχουν πολλά μουσεία όπου μπορείτε να γνωρίσετε την ιστορία αυτής της μοναδικής πόλης και όποιο και αν επιλέξετε, δεν θα σας απογοητεύσει. Παρόλο που ολόκληρη η Ιταλία είναι γνωστή για τα απίστευτα ζυμαρικά της, για την πίτσα και τις σάλτσες της, η Μπολόνια από μόνη της μπορεί να καυχήται ότι συγκεντρώνει τα καλύτερα όλων αυτών στην πόλη της. Πρόκειται για μία πόλη με τεράστια γαστρονομική ιστορία και έχει το παρατσούκλι "χοντρή πόλη". Μην φύγετε χωρίς να έχετε δοκιμάσει την γνήσια Μπολονέζ ή κάποια από τις φημισμένες πίτσες. Και φυσικά, συνδυάστε όποια επιλογή κι αν κάνετε, με ένα ποτήρι κόκκινο κρασί, επιλέγοντας μία από τις πολλές τοπικές ετικέτες. Το απόγευμα θα ξεκινήσουμε για το ξενοδοχείο μας στο Μοντεκατίνι, ένα πανέμορφο και γραφικό θέρετρο με θερμές πηγές, σημείο που επιλέξαμε για να αναχωρούμε καθημερινά. Τακτοποίηση στο ξενοδοχείο μας και το βράδυ βόλτα στα γραφικά σοκάκια του κέντρου.

2η μέρα : ΠΙΖΑ - ΦΛΩΡΕΝΤΙΑ - ΞΕΝΑΓΗΣΗ
ΠΟΛΗΣ

Ξεκινώντας με ένα πλούσιο πρωινό θα ετοιμαστούμε για επίσκεψή στην ιστορική πόλη της Πίζας με τα μεσαιωνικά τείχη και τον ξακουστό «Κεκλιμένο Πύργο», το καμπαναριό του καθεδρικού ναού της πόλης, μέσα στο λεγόμενο «Πεδίο των Θαυμάτων», μαζί με το Βαπτιστήριο και το μνημειακό κοιμητήριο Κάμπο Σάντο. Στη συνέχεια αναχώρηση για τη Φλωρεντία. Εκεί θα ακολουθήσει ξενάγηση στη γενέτειρα της ιταλικής Αναγέννησης που είναι γνωστή για τις καλές τέχνες και την αρχιτεκτονική. Θα δούμε την εκκλησία του Τίμιου Σταυρού, τη Σάντα Κρότσε, την πιο εντυπωσιακή εκκλησία της Φλωρεντίας και τόπος ταφής 270 επιφανών

Αναγεννησιακή
Τοσκάνη
Cinque Terre



Φλωρεντίνων, ανάμεσα στους οποίους ο Γαλιλαίος, ο Μιχαήλ Άγγελος και ο Μακιαβέλι. Θα θαυμάσουμε τη γέφυρα Πόντε Βέκιο, με τα σπίτια και τα μαγαζάκια που μοιάζουν να αιωρούνται πάνω από το ποτάμι, μια από τις πιο χαρακτηριστικές εικόνες της Φλωρεντίας. Στην Πιάτσα ντε λα Σινιορία θα δούμε το Παλάτσο Βέκιο, έδρα της τοπικής κυβέρνησης επί επτακόσια χρόνια, στο οποίο σήμερα φιλοξενούνται αξιόλογα έργα γλυπτικής και θα φτάσουμε στην Πιάτσα Σαν Τζιοβάνι, όπου βρίσκεται ο τρίτος μεγαλύτερος καθεδρικός ναός στην Ευρώπη, η Σάντα Μαρία Ντελ Φιόρε, με τον περίφημο τρούλο του Μπρουνελέσκι, σήμα κατατεθέν της πόλης. Στη συνέχεια ελεύθερος χρόνος για γεύμα και καφέ στην πιο εντυπωσιακή πόλη της Αναγέννησης και αργά το απόγευμα θα αναχωρήσουμε για το ξενοδοχείο μας.

3η μέρα : MONTEKATINI - ΗΜΕΡΗΣΙΑ ΕΚΔΡΟΜΗ ΣΤΑ ΧΩΡΙΑ CINQUE TERRE - ΛΟΥΚΑ

Σήμερα μπορείτε να αξιοποιήσετε το χρόνο Πρωινό και αναχώρηση για τα διάσημα χωριά Cinque Terre που βρίσκονται σκαρφαλωμένα στα απόκρημνα βράχια της νότιας ιταλικής Ριβιέρα. Η περιοχή αποτελεί μία από τις ομορφότερες της δυτικής Ιταλίας και έχει ανακηρυχθεί από την UNESCO μνημείο παγκόσμιας πολιτιστικής κληρονομιάς. Θα τα επισκεφτούμε σε μια μοναδική κρουαζιέρα (εισιτήρια εξ ιδίων) και θα θαυμάσουμε τα μοναδικά χωριά Riomaggiore, Manarola και Monterosso, όπου θα έχουμε ελεύθερο χρόνο για γεύμα. Στη συνέχεια θα επισκεφθούμε το χωριό Vernazza που είναι ίσως το ωραιότερο χωριό της περιοχής και θα έχουμε την ευκαιρία να περιηγηθούμε στα όμορφα δρομάκια και να καταλήξουμε στα ερείπια του κάστρου με θέα που κόβει την ανάσα. Τέλος, θα επισκεφθούμε το Portovenere χτισμένο στην άκρη της ιταλικής Ριβιέρας πάνω σε βραχώδη χερσόνησο. Μετά το τέλος της κρουαζιέρας θα επισκεφτούμε τη Λούκα, μια από τις πιο γραφικές μεσαιωνικές πόλεις της Ευρώπης. Η πόλη είναι χτισμένη από τους Ετρούσκους και περιβάλλεται από ένα εξαιρετικό τείχος με τάφρο του 16ου αιώνα και βρίσκεται στο κέντρο της σύγχρονης πόλης. Η Πιάτσα Σαν Μικέλε με την ομώνυμη εκκλησία του 1070, το Ντουόμο, το Ανάκτορο Ντε λα Προβίντσια είναι εντυπωσιακά. Θα δούμε μεταξύ άλλων τον Καθεδρικό Ναό του Αγίου Μαρτίνου, το θέατρο Τζίλιο και θα επισκεφτούμε την Πιάτσα Μερκάτο και την εντυπωσιακή πλατεία Αμφιθέατρο. Σε αυτή τη πλατεία προτείνουμε να δειπνήσετε στα πολλά παραδοσιακά ιταλικά εστιατόρια μαζί με πλανόδιους μουσικούς . Το βράδυ επιστροφή στο ξενοδοχείο μας.

4η μέρα : MONTEKATINI - ΣΑΝ ΤΖΙΜΙΝΙΑΝΟ - ΣΙΕΝΑ

Επόμενος σταθμός το “Μανχάταν του Μεσαίωνα”, η γραφική κωμόπολη San Gimignano. Ψηλοί αγέρωχοι πύργοι μας καλωσορίζουν από μακριά δίνοντας στο Σαν Τζιμινιάνο μια παραμυθένια όψη. Η πόλη των όμορφων πύργων, είναι μία από τις

πιο καλοδιατηρημένες της Τοσκάνης. Στον ουρανό της υψώνονται οι εντυπωσιακοί πύργοι του 13ου αιώνα, από τους 76 που υπήρχαν, σήμερα σώζονται οι 14. Τελευταίος μας σταθμός σήμερα θα είναι η πόλη-μουσείο, η Σιένα. Η πόλη είναι μοιρασμένη σε δεκαεπτά “Contrada” (γειτονιές) και η κάθε μια από αυτές έχει το όνομα ενός ζώου ή κάποιου αντικειμένου. Η πανέμορφη αυτή επαρχιακή πόλη έχει μια αύρα διαφορετικής εποχής που οφείλεται εξ’ ολοκλήρου στην αρχιτεκτονική της που έχει διατηρηθεί ανέπαφη! Έπειτα θα έχουμε στην διάθεσή μας ελεύθερο χρόνο για να απολαύσουμε καφέ και γεύμα και το απόγευμα μετά από μια γεμάτη μέρα θα επιστρέψουμε στο ξενοδοχείο για τη διαμονή μας.

5η μέρα : MONTEKATINI - ΦΛΩΡΕΝΤΙΑ - ΠΤΗΣΗ ΕΠΙΣΤΡΟΦΗΣ

Πρωινό και αναχώρηση για ακόμη μια όμορφη μέρα στην περίφημη Φλωρεντία. Αφιερώστε την μέρα σας όπως εσείς επιθυμείτε. Ο αρχηγός μας θα είναι εκεί να σας συμβουλεύει και να σας καθοδηγεί. Μουσεία, περίφημες εκκλησίες , μοναδικά κτίρια και δεκάδες σημεία απaráμιλλης γοητείας και ομορφιάς θα σας κάνουν αξέχαστο τη μέρα σας. Αγοράστε τα τελευταία αναμνηστικά και μετά από ένα τελευταίο γεύμα , θα πάμε στο αεροδρόμιο της Μπολόνιας για την πτήση επιστροφής.

HOTEL MANZONI 4* (link)



Σημειώσεις: Οι τιμές είναι δυναμικές και υπόκεινται συνεχώς σε μεταβολές βάσει, διαθεσιμότητας σε εισιτήρια/ξενοδοχεία και επιβεβαιώνονται με την κράτηση. •Η ροή του προγράμματος ενδέχεται να διαφοροποιηθεί χωρίς να παραληφθεί κάτι. •Για την πραγματοποίηση των προαιρετικών εκδρομών απαιτείται η ελάχιστη συμμετοχή. •Οι παιδικές τιμές ισχύουν για 3κλινο ή 4κλινο δωμάτιο με 2 ενήλικες •Οι τιμές είναι ανά άτομο, αφορούν το σύνολο του πακέτου και περιλαμβάνουν ότι αναγράφεται στα περιλαμβανόμενα. •Τιμή σε δίκλινο-τρίκλινο : τιμή ενήλικα σε δίκλινο ή τρίκλινο δωμάτιο •Τιμή παιδιού : Τιμή παιδιού πληρώνει ο μικρός μας φίλος που είναι 2-12 ετών και ταξιδεύει με 2 ενήλικες στο ίδιο δωμάτιο. •Τιμή μονόκλινο : για εσάς που ταξιδεύετε μόνοι ή θέλετε αποκλειστικό δωμάτιο•Βρέφος έως 2 ετών : ταξιδεύει ως infant και πληρώνει 10% της αξίας της εκδρομής + το σύνολο φόρων. •Σύνολο φόρων : Στις αεροπορικές εκδρομές στη στήλη «σύνολο φόρων» αναγράφονται οι φόροι αεροδρομίων, επίναυλοι καυσίμων, ο ΦΠΑ και λοιπές χρεώσεις •Τα τρίκλινα δωμάτια είναι δίκλινα με την προσθήκη μιας πτυσσόμενης κλίνης. •Οι προαιρετικές εκδηλώσεις - εκδρομές απαιτούν ελάχιστο αριθμό συμμετοχής για να πραγματοποιηθούν. •Το γραφείο έχει το δικαίωμα αλλαγής του ξενοδοχείου που αναφέρεται στο πρόγραμμα με άλλο της ίδιας κατηγορίας. •Στα μουσεία / θεάματα που τις ημέρες των εορτών θα παραμείνουν κλειστά λόγω αργιών, δεν περιλαμβάνεται επίσκεψη. •Οι επιβάτες αεροπορικών εκδρομών οφείλουν να είναι 2 ώρες νωρίτερα στο αεροδρόμιο από τις αναφερόμενες ώρες αναχωρήσεων των πτήσεων, στην αναχώρηση & στην επιστροφή* Παρακαλούμε διαβάστε με προσοχή τους γενικούς όρους συμμετοχής •Μην ξεχνάτε πως όποιος κλείνει γρήγορα κερδίζει!

Προαιρετικές Υπηρεσίες: •Προτεινόμενη ταξιδιωτική ασφάλιση Extra I + Covid19: 20€/άτομο, για περισσότερες πληροφορίες πατήστε [εδώ](#). •Προτεινόμενη ταξιδιωτική ασφάλιση Extra II + Covid19: 25€/άτομο, για περισσότερες πληροφορίες πατήστε [εδώ](#).

Περιλαμβάνονται: • Αεροπορικά εισιτήρια με απευθείας πτήσεις της RYANAIR από Θεσσαλονίκη Μπολόνια με επιστροφή • Αποσκευές : Χειραποσκευή 10 κιλών + 1 προσωπικό αντικείμενο (40x20x25cm) • Διαμονή σε ξενοδοχείο 4* στο Μοντεκατίνι με πρωινό καθημερινά στο ξενοδοχείο • Μεταφορές - περιηγήσεις με πολυτελές λεωφορείο σύμφωνα με το πρόγραμμα • Έμπειρος συνοδός εκδρομής • Ασφάλεια αστικής ευθύνης

Δεν περιλαμβάνονται: • Φόροι αεροδρομίων & επίναυλοι καυσίμων (και λοιπά): 165€ • Εισιτήρια εισόδων σε αξιοθέατα, πάρκα , κρουαζιέρες • Δημοτικοί φόροι πόλεων 20€/άτομο • Checkpoint 35€/άτομο • Μεταφορά, ξενάγηση-εισιτήριο για την Κρουαζιέρα στα χωριά Cinque Terre και επίσκεψη τη μεσαιωνική Λούκα 50€/άτομο





Ντουμπρόβνικ Κότορ - Μπούτβα

4 ημέρες

ΝΤΟΥΜΠΡΟΒΝΙΚ - ΠΑΛΙΑ ΠΟΛΗ - CABLE CAR ΜΑΥΡΟΒΟΥΝΙΟ - ΜΠΟΥΝΤΒΑ - ΚΟΤΟΡ - ΛΙΜΝΗ ΟΧΡΙΔΑΣ

Αυτό το τετραήμερο ταξίδι είναι ένας έξυπνος και οικονομικός τρόπος για να πάρετε μια καλή γεύση από αυτές τις περιοχές των Δαλματικών Ακτών. Το Μαυροβούνιο με τη Μπούντβα, το μεσαιωνικό Κότορ και μια ολόκληρη ημέρα αφιερωμένη στο "στολίδι" των δαλματικών ακτών, το Ντουμπρόβνικ, θα σας αφήσουν σίγουρα ικανοποιημένους. Η διαμονή στη Μπούντβα είναι γεωγραφικά ιδανική για το πρόγραμμα αυτό και παράλληλα σπάνια γιατί εκτός από υψηλές τιμές υπάρχει και πρόβλημα διαθεσιμότητας δωματίων. Εμείς εξασφαλίσαμε και σας προσφέρουμε διαμονή σε ξενοδοχεία 4* σε ιδιαίτερα ελκυστικές τιμές. Εσείς το μόνο που έχετε να κάνετε είναι κράτηση και βαλίτσα..

Ελάτε μαζί μας σε αυτό το τετραήμερο ταξίδι στις Δαλματικές ακτές γιατί :

- Σας προσφέρουμε 3 δυνατότητες επιλογής διαμονής μόνο σε αξιόλογα ξενοδοχεία 4*
- Για τη διατροφή σας μπορείτε να επιλέξετε ξενοδοχείο με πρωινό ή ημιδιατροφή
- Το πρόγραμμα είναι ανανεωμένο - προσαρμοσμένο για ένα άνετο ταξίδι 4 ημερών
- Σας προσφέρουμε επιπλέον επίσκεψη στη γραφική Οχρίδα
- Το λεωφορείο είναι άνετο και πολυτελές
- Ο συνοδός σας είναι έμπειρος και θα βρίσκεται συνεχώς μαζί σας για την εκτέλεση του προγράμματος και κάθε πληροφορία που θα χρειαστείτε

ΠΡΟΓΡΑΜΜΑ ΕΚΔΡΟΜΗΣ

1η μέρα : ΑΝΑΧΩΡΗΣΗ - ΜΑΥΡΟΒΟΥΝΙΟ - ΜΠΟΥΝΤΒΑ

Αναχώρηση νωρίς το πρωί και μέσω Εγνατίας οδού περνάμε από Βέροια, Κοζάνη, Καστοριά και κατευθυνόμαστε στην Κρυσταλλοπηγή για τον τελωνειακό έλεγχο. Κάνοντας τις απαραίτητες στάσεις, θα έχουμε άφιξη το απόγευμα στο Μαυροβούνιο, στην παραθαλάσσια κοσμοπολίτικη Budva. (580 χλμ.). Τακτοποίηση στο ξενοδοχείο, δείπνο και χρόνος ελεύθερος στη παλιά πόλη και το κάστρο της. Απολαύστε περίπατο στη πολυτελή μαρίνα, δίπλα στο κάστρο και απολαύστε καφέ και ποτό σε ένα από τα πολλά cafe restaurant που θα βρείτε κοντά και μέσα στο κάστρο Διανυκτέρευση.

2η μέρα : ΜΠΟΥΤΒΑ - ΚΟΤΟΡ - ΠΕΡΙΗΓΗΣΗ ΠΟΛΗΣ

Θα πάρουμε το πρωινό μας στο ξενοδοχείο και θα ξεκινήσουμε την ημέρα μας με επίσκεψη σε μια από τις παλαιότερες πόλεις της Αδριατικής (3500 ετών) την γραφική Μπούντβα, γνωστή για τις υπέροχες ακτές και την κοσμοπολίτικη ζωή, μια πόλη με έντονο Ελληνικό, Ρωμαϊκό και Βενετσιάνικο στοιχείο. Θα περιηγηθούμε στη μεσαιωνική Μπούντβα γνωρίζοντας από κοντά ένα από τα μαργαριτάρια της Αδριατικής στις Δαλματικές ακτές. Συνεχίζουμε για την καστροπολιτεία του Κότορ ένα μνημείο φυσικής ομορφιάς και πολιτισμού, μια πολύ παλιά πόλη καλά διατηρημένη - προστατευόμενη από την Unesco, με έντονη Βυζαντινή και βενετσιάνικη επιρροή. Βρίσκεται στο βαθύτερο σημείο, σε έναν από τους πιο όμορφους κόλπους των ακτών του Μαυροβουνίου στον οποίο ορισμένοι αποδίδουν την έννοια του μεγαλύτερου, νοτιότερου και ομορφότερου φιορντ της Αδριατικής. Θα δούμε τον Ρωμαϊκό Καθεδρικό ναό του Αγίου Τρύφωνος του 12ου αιώνα, την ορθόδοξη εκκλησία του Αγίου Λουκά και το επιβλητικό παλάτι του πρίγκιπα. Χρόνος για γεύμα και καφέ μέσα στη καστροπολιτεία του Κότορ και νωρίς το απόγευμα επιστροφή στη κοσμοπολίτικη Μπούτβα.

3η μέρα : ΜΙΑ ΟΛΟΚΛΗΡΗ ΜΕΡΑ ΣΤΟ ΝΤΟΥΜΠΡΟΒΝΙΚ !! ΠΕΡΙΗΓΗΣΗ ΠΟΛΗΣ - ΝΤΟΥΜΠΡΟΒΝΙΚ - ΠΑΛΙΑ ΠΟΛΗ - CABLE CAR

Παίρνουμε ένα καλό πρωινό στο ξενοδοχείο και αναχωρούμε για να επισκεφτούμε το μοναδικό Ντουμπρόβνικ. Στην ξενάγηση μας στο Ντουμπρόβνικ που έχει χαρακτηριστεί «το διαμάντι της Αδριατικής» πρώτη μας επίσκεψη θα είναι στην παλιά πόλη, η οποία είναι περιτριγυρισμένη από τείχη του 10ου αιώνα, όπου θα περπατήσουμε στα σημεία που γυρίστηκαν σκηνές από το Game of Thrones. Στο ιστορικό κέντρο της πόλης, θα επισκεφτούμε το Φραγκισκανικό Μοναστήρι, τον Καθεδρικό ναό των Ρέκτορς, το παλιό λιμάνι και την εκκλησία του Αγ. Βλάσιου, πολιούχου της πόλης

Ντουμπρόβνικ
Κότορ -
Μπούτβα



αξιοθέατα που αποτελούν σπάνια ταξιδιωτική εμπειρία. Στη συνέχεια σας προτείνουμε να ανακαλύψτε τα θαύματα των βυθών της Αδριατικής στο Ντουμπρόβνικ σε μια πανοραμική κρουαζιέρα διάρκειας 45 λεπτών. Θα εξερευνήσουμε την πολύχρωμη θαλάσσια ζωή, αλλά και τη μοναδική θέα πάνω από τα εμβληματικά τείχη της πόλης, το εκπληκτικό νησί Lokrum και τους υψηλούς λόφους γύρω από αυτήν την προστατευόμενη από την UNESCO πόλη. Καθώς κάνετε τη κρουαζιέρα στην Παλιά Πόλη, θα έχετε άφθονες ευκαιρίες να τραβήξετε εκπληκτικές φωτογραφίες και video, επομένως μην ξεχάσετε να είστε έτοιμοι. Άλλη μια επιλογή είναι να ανεβείτε με το τελεφερίκ έως την κορυφή του Srdj (www.dubrovnikcablecar.com), από όπου η θέα σε όλη την παλιά πόλη, την Αδριατική και τα νησιά της είναι υπέροχη. Η διαδρομή είναι μικρή, αλλά αξίζει τον κόπο. Το όχημα κινείται υπερβολικά αργά και κοντά στο έδαφος, οπότε, ακόμα κι αν φοβάστε τα ύψη, το πιο πιθανό είναι ότι δεν θα έχετε κανένα πρόβλημα. Αφήνουμε αυτήν την ημέρα χωρίς άλλη επίσκεψη, γιατί αξίζει να την αφιερώσετε ολόκληρη στην περαιτέρω γνωριμία με την πόλη. Η συνοδός μας θα είναι εκεί για να σας δώσει κάθε απαραίτητη πληροφορία για να αξιοποιήσετε το χρόνο σας με τον τρόπο που επιθυμείτε. Το απόγευμα αναχώρηση για το ξενοδοχείο μας στη Μπούτβα. Δείπνο και διανυκτέρευση

4η μέρα : ΜΠΟΥΤΒΑ - ΛΙΜΝΗ ΟΧΡΙΔΑΣ - ΕΠΙΣΤΡΟΦΗ

Σήμερα είναι η τελευταία μας μέρα στην γραφική αυτή πόλη. Μετά το πρωινό στο ξενοδοχείο θα πάρουμε τον δρόμο της επιστροφής. Θα περάσουμε από τις όχθες της λίμνης Οχρίδας με τα πεντακάθαρα νερά και την πλούσια πανίδα και μέσω Πόγραδετς θα κατευθυνθούμε προς τα σύνορα της Κρυσταλλοπηγής για να επιστρέψουμε το βράδυ στην πόλη μας.

Σημειώσεις: Οι τιμές είναι δυναμικές και υπόκεινται συνεχώς σε μεταβολές βάσει, διαθεσιμότητας σε εισιτήρια/ξενοδοχεία και επιβεβαιώνονται με την κράτηση. • Η ροή του προγράμματος ενδέχεται να διαφοροποιηθεί χωρίς να παραληφθεί κάτι. • Για την πραγματοποίηση των προαιρετικών εκδρομών απαιτείται η ελάχιστη συμμετοχή. • Οι παιδικές τιμές ισχύουν για 3κλινο ή 4κλινο δωμάτιο με 2 ενήλικες • Οι τιμές είναι ανά άτομο, αφορούν το σύνολο του πακέτου και περιλαμβάνουν ότι αναγράφεται στα περιλαμβανόμενα. • Τιμή σε δίκλινο-τρίκλινο : τιμή ενήλικα σε δίκλινο ή τρίκλινο δωμάτιο • Τιμή παιδιού : Τιμή παιδιού πληρώνει ο μικρός μας φίλος που είναι 2-12 ετών και ταξιδεύει με 2 ενήλικες στο ίδιο δωμάτιο. • Τιμή μονόκλινο : για εσάς που ταξιδεύετε μόνοι ή θέλετε αποκλειστικό δωμάτιο • Βρέφος έως 2 ετών : ταξιδεύει ως infant και πληρώνει 10% της αξίας της εκδρομής + το σύνολο φόρων. • Σύνολο φόρων : Στις αεροπορικές εκδρομές στη στήλη «σύνολο φόρων» αναγράφονται οι φόροι αεροδρομίων, επίναυλοι καυσίμων, ο ΦΠΑ και λοιπές χρεώσεις • Τα τρίκλινα δωμάτια είναι δίκλινα με την προσθήκη μιας πτυσσόμενης κλίνης. • Οι προαιρετικές εκδηλώσεις - εκδρομές απαιτούν ελάχιστο αριθμό συμμετοχής για να πραγματοποιηθούν. • Το γραφείο έχει το δικαίωμα αλλαγής του ξενοδοχείου που αναφέρεται στο πρόγραμμα με άλλο της ίδιας κατηγορίας. • Στα μουσεία / θεάματα που τις ημέρες των εορτών θα παραμείνουν κλειστά λόγω αργιών, δεν περιλαμβάνεται επίσκεψη. * Παρακαλούμε διαβάστε με προσοχή τους γενικούς όρους συμμετοχής • Μην ξεχνάτε πως όποιος κλείνει γρήγορα κερδίζει!

Προαιρετικές Υπηρεσίες: • **Προτεινόμενη ταξιδιωτική ασφάλιση Extra I + Covid19: 20€/άτομο, για περισσότερες πληροφορίες πατήστε [εδώ](#).** • **Προτεινόμενη ταξιδιωτική ασφάλιση Extra II + Covid19: 25€/άτομο, για περισσότερες πληροφορίες πατήστε [εδώ](#).**

Περιλαμβάνονται: • Μετακινήσεις και περιηγήσεις με λεωφορείο που καλύπτει όλες τις προδιαγραφές για άνετο και ασφαλές ταξίδι • Διαμονή στα ξενοδοχεία που αναγράφονται στον τιμοκατάλογο • Διατροφή σύμφωνα με την επιλογή σας • Αρχηγός - συνοδός του γραφείου • Ασφάλεια αστικής ευθύνης

Δεν περιλαμβάνονται: • Είσοδοι σε αξιοθέατα, κρουαζιέρες • Δημοτικοί φόροι ξενοδοχείου • Check point πόλεων : 15€ ανά άτομο.

[Hotel Pozzo 4* \(link\)](#)



[Poseidon The Beach Hotel 4* \(link\)](#)



[Hotel Kadmo 4* \(link\)](#)





Ελβετικό Πανόραμα Αλπικό Τρένο 6 ημέρες



ΑΛΠΙΚΟ ΤΡΕΝΟ - ΒΕΡΝΗ - ΛΟΥΚΕΡΝΗ -
ΖΥΡΙΧΗ - ΓΕΝΕΥΗ - ΛΩΖΑΝΗ - ΑΝΕΣΙ
ΚΑΤΑΡΡΑΚΤΕΣ ΡΗΝΟΥ - ΙΝΤΕΡΛΑΚΕΝ -
ΛΙΧΤΕΝΣΤΑΙΝ - STEIN AM RHEIN

Θα βρείτε αρκετά ταξίδια στην Ευρώπη και τα περισσότερα είναι πραγματικά υπέροχα. Αν όμως έπρεπε να διαλέξετε μόνο ένα από αυτά, μην έχετε κανέναν ενδοιασμό πως αυτό είναι το κατάλληλο. Στην αγαπημένη συνήθεια της παλιάς αριστοκρατικής τάξης και των πλουσίων του κόσμου, στην χώρα του Edelweiss, θα βρείτε υπέροχη φύση, παρθένες λίμνες, ιδιαίτερη τοπική γαστρονομία, πόλεις που δεν θα πιστέψετε ότι βρίσκονται στην Ευρώπη, ειδυλλιακά καλοκαιρινά τοπία, πλούσια ιστορία και αρκετά υψηλό βιοτικό επίπεδο. Θα εξερευνήσουμε μαζί την πρωτεύουσα Βέρνη και θα διανυκτερεύσουμε στην ευρωπαϊκή έδρα των Ηνωμένων Εθνών την Γενεύη. Θα κάνουμε το γύρο της λίμνης Λε μαν, θα δούμε τη Λωζάνη με την Ελβετική ριβιέρα, το Μοντρέ, το Ανεσί, το Ιντερλάκεν, τη Λουκέρνη και θα μείνουμε στην Ζυρίχη. Καταράκτες Ρήνου, πανέμορφες πόλεις, εντυπωσιακό αλπικό τοπίο και το Πριγκιπάτο του Λιχτενστάιν. Οι πτήσεις με Aegean, τα πολυτελή ξενοδοχεία, ο έμπειρος συνοδός και ο Έλληνας οδηγός θα σας εξασφαλίσουν τα τεχνικά χαρακτηριστικά που χρειάζονται σε ένα τόσο απαιτητικό ταξίδι αλλά αν το αποφασίσετε μην αργείτε γιατί οι θέσεις δεν είναι πολλές. γιατί πραγματικά είναι δύσκολο να βρεις ένα μέρος σε αυτό το ταξίδι που δεν θα σου αρέσει...

Γνωρίστε την Ελβετία μαζί μας, γιατί προσφέρουμε :

- Απευθείας πτήσεις της Aegean για τη Ζυρίχη και επιστροφή από τη Στουτγκάρδη για να αποφύγετε περιττά χιλιόμετρα
- Ιδανικά ωράρια πτήσεων με αναχώρηση πρωί και επιστροφή το βράδυ για 6 "γεμάτες" ημέρες
- Προκράτηση αποκλειστικά, ένα βαγόνι για εμάς, στο περίφημο Αλπικό Τρένο
- Διαμονή στη Γενεύη & στη Ζυρίχη σε επιλεγμένα ποιοτικά ξενοδοχεία
- Επιπλέον επίσκεψη στο Stein am Rhein, το "Ρότενμπουργκ της Ελβετίας"
- Δυνατότητα επίσκεψης στο περίφημο Πριγκιπάτο του Λιχτενστάιν
- Έμπειρο αρχηγό, άριστο γνώστη του ταξιδιού
- Το πληρέστερο, ανανεωμένο πρόγραμμα για την Ελβετία

ΠΡΟΓΡΑΜΜΑ ΕΚΔΡΟΜΗΣ

1 η μέρα : ΠΤΗΣΗ ΓΙΑ ΖΥΡΙΧΗ - ΒΕΡΝΗ - ΓΕΝΕΥΗ

Συγκέντρωση στο αεροδρόμιο ΜΑΚΕΔΟΝΙΑ το πρωί στις 05.00 και απευθείας πτήση για Ζυρίχη. Άφιξη και χωρίς να χάσουμε χρόνο, μέσω ενός ειδυλλιακού παραλίμνιου δρόμου, φτάνουμε στην ομοσπονδιακή πρωτεύουσα της Ελβετίας, τη Βέρνη. Χτισμένη σε μια απόκρημνη καμπή του ποταμού Άαρ με φόντο τις μεγαλειώδεις Άλπεις, αποτελεί το διοικητικό κέντρο της Ελβετίας. Με τους πλακόστρωτους δρόμους, τα σπίτια με τις κόκκινες στέγες και τις γραφικές προσόψεις, η παλιά πόλη της Βέρνης είναι το καλύτερο διατηρημένο ιστορικό κέντρο στην Ελβετία. Η ιστορική μεσαιωνική παλιά πόλη της Βέρνης έχει ανακηρυχθεί από το 1983 Μνημείο Παγκόσμιας Κληρονομιάς από την UNESCO. Ξεκινώντας την περιήγησή μας από την πλατεία Μπέρεν Πλατς που καλύπτει την περιοχή που κάποτε ήταν τάφος, δηλαδή το τέλος της πόλης, όπου υπήρχαν αρκούδες, εξ ου και το όνομά της, διερχόμαστε από την πλατεία την Μπούντεν Πλατς, όπου το κτίριο που δεσπόζει είναι το Μπούντενχάους, το επιβλητικό Ομοσπονδιακό Κοινοβούλιο της Ελβετίας, απ όπου βλέπουμε τον ποταμό Άαρ που περιβάλλει την πόλη σε σχήμα πετάλου, συνεχίζουμε προς τον επιβλητικό Καθεδρικό Ναό, βλέπουμε τον Πύργο Κέφιγκτουρμ, δυτική πύλη της Μεσαιωνικής πόλης και αργότερα φυλακή και τον κεντρικό δρόμο, τη Μαρκτγκάσε, που ανοίγεται μπροστά μας εντυπωσιακός, με ψηλά κτίρια και με τις σημαίες να κυματίζουν στα περισσότερα από αυτά, όπως και τη συνέχεια, την Κραγκάσα, όπου κυριαρχούν τα στιβαρά πέτρινα κτίρια με τις στοές και οι κρήνες - συντριβάνια με τις στολισμένες με γλυπτά λαϊκής τεχνοτροπίας από μορφές της ιστορίας και της μυθολογίας, αλλά και γεμάτες με λουλούδια. Στοιχεία βέβαια που φτάνουν έως σήμερα και είναι μάρτυρες του πόσο πλούσια και ένδοξη ήταν η πόλη της Βέρνης κατά τον 16ο αι. Τελειώνοντας βλέπουμε τον Πύργο με το περίφημο αστρονομικό ρολόι και τη γέφυρα Νίντεγκμπρικε του ποταμού Άαρ, με το πάρκο των αρκούδων. Συνεχίζουμε για Γενεύη και θα εκμεταλλευτούμε τον χρόνο μας κάνοντας αμέσως τη γνωριμία με την πόλη. Θα δούμε τη Γοτθική Εκκλησία του 13ου αιώνα, Fraumünster (Φραουμίνστερ) με τα περίφημα βιτρό, την εκκλησία του Αγίου Πέτρου με τη μεγαλύτερη πλάκα ρολογιού της Ευρώπης, το Δημαρχείο, την Όπερα και το μοντέρνο κτίριο Le Corbusier (Λε Κορμπυζιέ), κέντρο προστασίας περιβάλλοντος. Θα συνεχίσουμε την περιήγησή μας στην ευρωπαϊκή έδρα των Ηνωμένων και άλλων πολυάριθμων Διεθνών Οργανισμών, γενέτειρα του Διεθνούς Ερυθρού Σταυρού, στα πολυάριθμα πάρκα που υπάρχουν κατά μήκος της αριστερής όχθης της λίμνης Λεμάν, με θέα το λιμάνι και τα εντυπωσιακά κτίρια στη βόρεια όχθη της λίμνης. Στην είσοδο μας υποδέχεται το Λουλουδάτο

Ελβετικό
Πανόραμα
Αλπικό Τρένο



Ρολόι, φτιαγμένο από άπειρα λουλούδια, το οποίο εξυμνεί τη μακρόχρονη ελβετική παράδοση στην ωρολογοποιία. Καταλήγουμε στο τεράστιο σιντριβάνι-σύμβολο Jet d'Eau, που πετάει νερό σε ύψος τρεις φορές μεγαλύτερο από το άγαλμα της Ελευθερίας. Σκαρφαλωμένη, πάλι, ψηλότερα, στην αριστερή όχθη του Ροδανού, βρίσκεται η Παλιά Πόλη της Γενεύης, με τον Καθεδρικό ναό του Αγ. Πέτρου ο οποίος χρειάστηκε εβδομήντα χρόνια για να ολοκληρωθεί καθώς και το Δημαρχείο, όπου γράφτηκε η Πρώτη Συνθήκη της Γενεύης. Ελεύθερος χρόνος σε ένα υπέροχο σκηνικό δίπλα στη λίμνη Lemane με τα ιστιοπλοϊκά, με τον Ροδανό ποταμό να χωρίζει την πόλη στα δύο με φόντο τις Άλπεις. Περπατήστε ανάμεσα στα στενά δαιδαλώδη δρομάκια, όπου στεγάζονται υπέροχα καταστήματα με αντίκες, πάμπολλες γκαλερί και ορισμένα από τα πλέον παραδοσιακά μπιστρό της πόλης. Τακτοποίηση στο ξενοδοχείο. Διανυκτέρευση.

2η μέρα : ΓΕΝΕΥΗ – ΛΩΖΑΝΗ – ΜΟΝΤΡΕ – ΒΕΒΕ – ΑΝΕΣΙ – ΓΕΝΕΥΗ

Πρωινό και αναχώρηση για τη πανέμορφη Λωζάνη. Ένα ιδιαίτερα αντιπροσωπευτικό παράδειγμα της ελβετικής ομορφιάς, με αμέτρητα αξιοθέατα και γαλήνια ατμόσφαιρα απέναντι από τις Άλπεις. Είναι πρωτεύουσα του καντονιού του Βω (Vaud), ενός από τα 26 καντόνια, όπως ονομάζονται οι διοικητικές υποδιαιρέσεις της Ελβετίας. Θα δούμε το Ουσί με τα ξενοδοχεία του 19ου και 20ου αιώνα και θα σταματήσουμε στην έδρα της διεθνούς Ολυμπιακής Επιτροπής. Με την χρήση του μετρό θα ανέβουμε στην Παλιά πόλη της Λωζάνης όπου θα έχουμε την ευκαιρία να δούμε ένα από τα σημαντικότερα αξιοθέατα, τον καθεδρικό ναό Notre Dame που είναι ορατός σχεδόν από παντού. Κατασκευάστηκε τον 12ο αιώνα και είναι ιδιαίτερα επιβλητικός, ενώ αν ανεβείτε στον πύργο του, η θέα είναι εντυπωσιακή. Συνεχίζουμε την μέρα μας στην λίμνη της Γενεύης ή "Ριβιέρα Λεμάν", τη δεύτερη μεγαλύτερη λίμνη γλυκού νερού στην κεντρική Ευρώπη (μετά από τη λίμνη Μπάλατον). Ένα από τα πιο εκπληκτικά φυσικά αξιοθέατα της Ελβετίας, το μεγαλύτερο υδατικό σύστημα στην Ελβετία. Από τα χαρακτηριστικά του είναι το ημισέληνο σχήμα, με τα κέρατα να δείχνουν προς το νότο. Διάσημοι που πέρασαν ή ζουν εδώ είναι η Mary και ο Percy Shelley, καθώς και ο Λόρδος Byron που πέρασαν τις διακοπές τους σε αυτά τα μέρη και έγραψαν ιστορίες φαντασμάτων, μια από τις οποίες έγινε η βάση για το μυθιστόρημα Frankenstein. Ο Βλαντιμίρ Λένιν νοικιάσε ένα σαλέ, ο ηθοποιός Τσάρλι Τσάπλιν πέρασε τα τελευταία του χρόνια και πέθανε στο Vevey. Ο ποπ τραγουδιστής Phil Collins ζει σε ένα σπίτι με θέα στη λίμνη. Στο συγκρότημα Queen ανήκει το στούντιο ηχογράφησης (το οποίο χρησιμοποιείται ακόμα) στο Montreux. Υπάρχει ένα άγαλμα του Freddie Mercury, ο οποίος είχε επίσης ένα σπίτι στο Montreux, στη βόρεια όχθη της λίμνης. Ο πρώην πιλότος της Formula 1, Michael Schumacher, ζει με την οικογένειά του κοντά στην λίμνη. Και θα καταλήξουμε στο Μοντρέ, ένα ιδιαίτερα δημοφιλές θέρετρο στους κύκλους του διεθνούς τζετ σετ

και όχι μόνο. Σημαντικότερο αξιοθέατο της πόλης, θεωρείται το κάστρο Chillon που είναι χτισμένο σε έναν βράχο μέσα στη λίμνη. Από τα τέλη του 18ου αιώνα, προσέλκυε ρομαντικούς συγγραφείς. Από τον Ζαν-Ζακ Ρουσό, στον Βικτόρ Ουγκό και από τον Αλέξανδρο Δουμά στον Γκυστάβ Φλωμπέρ και το Λόρδο Βύρωνα, το κάστρο εμπνέει ποιητές από όλο τον κόσμο. Σήμερα, το μνημείο δέχεται πλέον περισσότερους από 300.000 επισκέπτες το χρόνο. Χάρη στις αναπαλαιώσεις, βρίσκεται σε εξαιρετική κατάσταση και βοηθά σημαντικά στην κατανόηση και την γνωριμία με την φεουδαρχική αρχιτεκτονική. Επόμενη στάση το μοναδικό Annecy το οποίο βρίσκεται μεταξύ Γενεύης και Chambéry στην ανατολική Γαλλία και έχει μακρά ιστορία η οποία ξεκινά από τον 10ο αιώνα, όταν οι πρίγκιπες της Σαβοΐας ίδρυσαν την πόλη στο κέντρο της ομώνυμης λίμνης. Η μεσαιωνική πόλη είναι χτισμένη γύρω από το παλιό κάστρο του Λόρδου Annecy, το οποίο εξακολουθεί να δεσπόζει στο κέντρο της. Στην πραγματικότητα μοιάζει να επιπλέει. Κατά μήκος των καναλιών απλώνονται πολλά μικρά μονοπάτια ενώ τα παστέλ χρώματα των σπιτιών που κοσμούν τις αποβάθρες των καναλιών αντανακλώνται στα κρυστάλλινα νερά της λίμνης, η οποία έχει χαρακτηριστεί ως η πιο καθαρή στην Ευρώπη. Αποτελεί σήμερα έναν από τους πιο δημοφιλείς αλπικούς προορισμούς, αλλά και μία από τις πιο φωτογραφημένες πόλεις της Γαλλίας, η οποία έχει λάβει το προσωνύμιο «Βενετία



της Γαλλίας» και όχι άδικα. Ελεύθερος χρόνος για να απολαύσετε το γεύμα σας, σε ένα από τα πολλά υπαίθρια εστιατόρια, να κάνετε ποδήλατο δίπλα στο νερό και να θαυμάσετε ιστορικά μνημεία της περιοχής, όπως το Château d'Annecy. Στη συνέχεια, επιστροφή στο ξενοδοχείο στη Γενεύη.

3η μέρα : ΓΕΝΕΥΗ – ΙΝΤΕΡΛΑΚΕΝ – ΛΟΥΚΕΡΝΗ – ΖΥΡΙΧΗ

Παίρνουμε ένα καλό πρωινό στο ξενοδοχείο, αφήνουμε πίσω την Γενεύη και αναχωρούμε για το κοσμοπολίτικο θέρετρο του Interlaken. Είναι χτισμένο στις όχθες του ποταμού Άαρ, ανάμεσα στις λίμνες Τούνερζε και Μπρίντσερζε, γεγονός που έδωσε και την ονομασία του. Χρόνος ελεύθερος για βόλτα και καφέ. Στη συνέχεια, αναχωρούμε για μια ακόμη εμπειρία στο αλπικό ελβετικό ανάγλυφο. Μετά από μια μαγευτική διαδρομή στα βουνά με λίμνες και ποτάμια φτάνουμε στη Λουκέρνη, στις όχθες της ομώνυμης λίμνης. Χτισμένη δίπλα σε μία μεγάλη, κρυστάλλινη λίμνη, με δεκάδες εστιατόρια και καταστήματα να στέκονται στη σειρά, πάνω σε πλακόστρωτα δρομάκια και μία γραφική Παλιά Πόλη για να βολτάρετε με τις ώρες, νιώθοντας ότι έχει «βουτήξει» σε έναν άλλο κόσμο, ενός πολύ διαφορετικού αιώνα. Στη Λουκέρνη, όλες οι ημέρες αρχίζουν από το μεσαιωνικό ιστορικό κέντρο, εκεί όπου βρίσκονται συγκεντρωμένα όλα τα σημαντικά αξιοθέατα της πόλης και ολοκληρώνονται πάλι

εκεί, με ένα δείπνο ή ένα ποτήρι κρασί, χαζεύοντας τις εκατοντάδες ειδυλλιακές αντανakλάσεις. Θα περιηγηθούμε στην παλιά πόλη με τις χρωματιστές προσόψεις των σπιτιών, όπου θα δούμε την κλειστή γέφυρα του παρεκκλησίου από τον 14ο αιώνα, το Δημαρχείο, την εκκλησία του Αγ. Πέτρου, την κεντρική Πλατεία, τη μεσαιωνική αγορά του κρασιού, τις φημισμένες εκκλησίες των Φραγκισκανών, των Ιησουιτών, τη Χοφκίρκε και φυσικά το λιθόστρωτο ιστορικό κέντρο, τα οποία δίνουν στην πόλη μια παραμυθένια χροιά. Απολαύστε το γεύμα σας σε ένα από τα πολλά εστιατόρια της παλιάς πόλης και απολαύστε την εκπληκτική θέα. Αναχώρηση για Ζυρίχη και τακτοποίηση στο ξενοδοχείο μας. Διανυκτέρευση.

4η μέρα : ΖΥΡΙΧΗ – ΚΟΥΡ – ΔΙΑΔΡΟΜΗ ΜΕ 4ΤΟ ΑΛΠΙΚΟ ΤΡΕΝΟ ΜΕΧΡΙ ΤΟ ΣΕΝ ΜΟΡΙΤΖ – ΖΥΡΙΧΗ

Είμαστε στην 4η ημέρα του ταξιδιού, έχουμε δει τόσα όμορφα μέρη όμως τα καλύτερα έρχονται! Απολαύστε την σημερινή σας μέρα στην Ζυρίχη με τον τρόπο που εσείς επιθυμείτε ή ελάτε μαζί μας σε μια υπέροχη προαιρετική ολόημερη εκδρομή. Μέσα από μια καταπράσινη διαδρομή φτάνουμε στο Κουρ, όπου επιβιβάζομαστε στο παραδοσιακό αλπικό τρένο, με κατεύθυνση το παγκοσμίου φήμης χιονοδρομικό κέντρο Σαιν Μόριτζ το οποίο είναι χτισμένο σε υψόμετρο 1580μ με γραφικά σαλέ και πολυτελή ξενοδοχεία για υψηλών προδιαγραφών διακοπές. Η διαδρομή ξελογιάζει μέσα από δάση, λίμνες και παγετώνες. Δεν υπάρχουν λόγια να περιγράψει κανείς το συγκλονιστικό, γεμάτο αντιθέσεις και χρώματα τοπίο, που θα σας μείνει αξέχαστο. Η ηλιοφάνεια στην περιοχή διαρκεί 322 ημέρες τον χρόνο, αυτό όμως δεν εμποδίζει τη μικρή και κομψή αυτή πόλη-χωριό να είναι ντυμένη στα λευκά για πάρα πολλές ημέρες. Το Σεν Μόριτζ δεν απέκτησε τυχαία το όνομα «κορυφή του κόσμου». Γιατί μπορεί να μην είναι η πιο υψηλή κορυφή της γης, είναι όμως σίγουρα η πιο αγαπητή, χάρη στην υπέροχη φύση των Άλπεων που την αγκαλιάζει. Χρόνος ελεύθερος για βόλτα στην πόλη, φαγητό και ψώνια στις πολυτελείς μπουτίκ. Επιστροφή αργά το απόγευμα στη Ζυρίχη.

5η μέρα : ΖΥΡΙΧΗ – ΠΕΡΙΗΓΗΣΗ ΠΟΛΗΣ - ΠΡΙΓΚΙΠΑΤΟ ΛΙΧΤΕΝΣΤΑΪΝ - ΒΑΝΤΟΥΖ

Σήμερα θα ξεκινήσουμε τη μέρα μας με γνωριμία στην πόλη που βρίσκεται στα βόρεια της Ελβετίας, εκεί όπου ο ποταμός Limmat την χωρίζει στη μέση. Κατευθυνόμαστε στην περιοχή του Σιδηροδρομικού Σταθμού, από όπου ξεκινάμε την περιήγησή μας, δίπλα στις όχθες του ποταμού Limmat, που διαρρέει το κέντρο. Θα δούμε το εντυπωσιακό Δημαρχείο που κοσμείται στην πρόσοψή του από περίτεχνες ζωφόρους, αλλά και τη μαρμάρινη πύλη με την επίχρυση διακόσμηση, τα σπίτια των συντεχνιών, την εκκλησία του Αγίου Πέτρου, τον Καθεδρικό Ναό Γκρόσμινστερ, την εκκλησία Φραουμίνστερ του 13ου αιώνα, με τα υαλογραφήματα του Μαρκ



Σαγκάλ, το κτίριο της Όπερας και θα καταλήξουμε στην ομώνυμη λίμνη. Ελεύθερος χρόνος για να απολαύσετε την περιοχή, περπατώντας στον παραλίμνιο πεζόδρομο, κάνοντας μια βαρκάδα στη λίμνη, μία επίσκεψη στον ζωολογικό κήπο ή μια επίσκεψη στο μεγαλύτερο μουσείο τέχνης της Ελβετίας. Εναλλακτικά μπορείτε να μας ακολουθήσετε σε μια πανέμορφη προαιρετική εξόρμηση στο καλά κρυμμένο ανάμεσα στην Ελβετία και την Αυστρία, Πριγκιπάτο του Λιχτενστάιν, την 6η μικρότερη χώρα στον κόσμο. Ευλογημένη από τις καταπράσινες κοιλάδες και τις μαγευτικές πλαγιές των Άλπεων, κουβαλά μία τεράστια ιστορία ατελείωτων αιώνων με τους μελετητές να πιστεύουν ότι μικρές αγροτικές κοινότητες δρούσαν ήδη οργανωμένα στην περιοχή από τη Μέση Νεολιθική Εποχή. Εμείς θα επισκεφτούμε την πρωτεύουσα του ανεξάρτητου κράτους του Λιχτενστάιν, Βαντούζ. Χτισμένη σε μία όμορφη κοιλάδα κατά μήκος του Ρήνου, με πληθυσμό μόλις 5.500 κατοίκων, η γραφική Βαντούζ, είναι περισσότερο μία γραφική, ήσυχη κωμόπολη, με ορόσημο το περίφημο της κάστρο. Θα πραγματοποιήσουμε μία σύντομη περιήγηση στο κέντρο της πόλης, η οποία στα μουσειακά της ιδρύματα φιλοξενεί πολύτιμους θησαυρούς, που μαρτυρούν πολλά για την ευρωπαϊκή ιστορία στα χρόνια του Μεσαίωνα και της Αναγέννησης. Στη συνέχεια θα έχουμε ελεύθερο χρόνο για φαγητό και αναμνηστικές αγορές. Επιστροφή στο ξενοδοχείο μας. Για το βράδυ σας προτείνουμε να περπατήσετε στον πιο εμπορικό δρόμο της πόλης, την Μπανχοφστράσε με τα πολυκαταστήματα (όπως το «Τζέλμολι»), τα κεντρικά γραφεία των τραπεζών, το Μουσείο Ρολογιού αλλά και τα αποτυπώματα διάσημων σταρ του κινηματογράφου.

6η μέρα : ΖΥΡΙΧΗ - ΚΑΤΑΡΡΑΚΤΕΣ ΡΗΝΟΥ - STEIN AM RHEIN - ΣΤΟΥΤΓΑΡΔΗ - ΠΤΗΣΗ ΕΠΙΣΤΡΟΦΗΣ

Σε αυτό το ταξίδι κάθε μέρα είναι καλύτερη από την προηγούμενη! Πρωινό και αναχωρούμε για να αξιοποιήσουμε και την τελευταία μας μέρα με ένα θαύμα της φύσης, τους περίφημους καταρράκτες του Ρήνου. Ένας ποταμός που πηγάζει από τις Ελβετικές Άλπεις, περνάει όλη την Ευρώπη και εκβάλλει στην Βόρεια θάλασσα, στην Ολλανδία. Η περιοχή διαθέτει μεγάλη ποικιλία από φυσικά αξιοθέατα και μνημεία, αλλά η μαγεία της περισσότερο κρύβεται στην τοποθεσία και στο θέαμα που δημιουργούν οι καταρράκτες του Ρήνου, που ονομάζονται Reinfall και είναι οι μεγαλύτεροι της Ευρώπης! Θα συνεχίσουμε την ημέρα μας σε ένα μεσαιωνικό χωριό στις όχθες του Ρήνου και επειδή η Βόρεια Ελβετία κατά τους περασμένους αιώνες είχε επηρεαστεί πολύ από την γερμανική αρχιτεκτονική, οι Ελβετοί δίκαια ονομάζουν το Stein am Rhein, Ρότενμπουργκ της Ελβετίας. Μία από τις ωραιότερες μικρές πόλεις! Το ιστορικό της κέντρο είναι ένας πίνακας με την ιστορία της πόλης ζωγραφισμένη πάνω στα μεσαιωνικά κτίρια που έχουν αντέξει στο χρόνο. Στην κεντρική

πλατεία του, τη Rathausplatz, το κτίριο του Δημαρχείου κλέβει την παράσταση με τον όγκο του και τις ζωγραφίες του. Ένα κόσμημα για την πόλη, διακοσμημένο με παραστάσεις που αναπαριστούν την ιστορία της πόλης και της περιφέρειας. Εκείνο όμως που καθηλώνει ήταν τα αρχοντόσπιτα που είναι ζωγραφισμένα με το χέρι και με παραστάσεις, από τις οποίες ζωγραφίες πολλά σπίτια πήρανε και τα ονόματά τους. Το σπίτι του Ήλιου ή το σπίτι του Κόκκινου βοδιού, που είναι και η παλαιότερη ταβέρνα της περιοχής. Και εδώ ήρθε η ολοκλήρωση του ταξιδιού μας, με μεταφορά στο αεροδρόμιο της Στουτγκάρδης για την επιστροφή μας με την απογευματινή απευθείας πτήση της Aegean.



[MOVENPICK GENEVA 4* \(link\)](#)



[SOMMERAU TICINO ZURICH 3* \(link\)](#)



[H+ ZURICH 4* \(link\)](#)



Σημειώσεις: Οι τιμές είναι δυναμικές και υπόκεινται συνεχώς σε μεταβολές βάσει, διαθεσιμότητας σε εισιτήρια/ξενοδοχεία και επιβεβαιώνονται με την κράτηση. •Η ροή του προγράμματος ενδέχεται να διαφοροποιηθεί χωρίς να παραληφθεί κάτι. •Για την πραγματοποίηση των προαιρετικών εκδρομών απαιτείται η ελάχιστη συμμετοχή. •Οι παιδικές τιμές ισχύουν για 3κλινο ή 4κλινο δωμάτιο με 2 ενήλικες •Οι τιμές είναι ανά άτομο, αφορούν το σύνολο του πακέτου και περιλαμβάνουν ότι αναγράφεται στα περιλαμβανόμενα. •Τιμή σε δίκλινο-τρίκλινο : τιμή ενήλικα σε δίκλινο ή τρίκλινο δωμάτιο •Τιμή παιδιού : Τιμή παιδιού πληρώνει ο μικρός μας φίλος που είναι 2-12 ετών και ταξιδεύει με 2 ενήλικες στο ίδιο δωμάτιο. •Τιμή μονόκλινο : για εσάς που ταξιδεύετε μόνοι ή θέλετε αποκλειστικό δωμάτιο •Βρέφος έως 2 ετών : ταξιδεύει ως infant και πληρώνει 10% της αξίας της εκδρομής + το σύνολο φόρων. •Σύνολο φόρων : Στις αεροπορικές εκδρομές στη στήλη «σύνολο φόρων» αναγράφονται οι φόροι αεροδρομίων, επίναυλοι καυσίμων, ο ΦΠΑ και λοιπές χρεώσεις. •Τα τρίκλινα δωμάτια είναι δίκλινα με την προσθήκη μιας πτυσσόμενης κλίνης. •Οι προαιρετικές εκδηλώσεις - εκδρομές απαιτούν ελάχιστο αριθμό συμμετοχής για να πραγματοποιηθούν. •Το γραφείο έχει το δικαίωμα αλλαγής του ξενοδοχείου που αναφέρεται στο πρόγραμμα με άλλο της ίδιας κατηγορίας. •Στα μουσεία / θεάματα που τις ημέρες των εορτών θα παραμείνουν κλειστά λόγω αργιών, δεν περιλαμβάνεται επίσκεψη. *Παρακαλούμε διαβάστε με προσοχή τους γενικούς όρους συμμετοχής •Μην ξεχνάτε πως όποιος κλείνει γρήγορα κερδίζει!
Προαιρετικές Υπηρεσίες: •Προτεινόμενη ταξιδιωτική ασφάλιση Extra I + Covid19: 20€/άτομο, για περισσότερες πληροφορίες πατήστε [εδώ](#). •Προτεινόμενη ταξιδιωτική ασφάλιση Extra II + Covid19: 25€/άτομο, για περισσότερες πληροφορίες πατήστε [εδώ](#).
Περιλαμβάνονται: • Αεροπορικά εισιτήρια με απευθείας πτήσεις της Aegean airlines • Αποσκευές : 1 προσωπικό αντικείμενο (γυναικεία τσάντα, backpack κλπ) το οποίο πρέπει να χωράει κάτω από το μπροστινό σας κάθισμα + 1 χειραποσκευή έως 8kg με διαστάσεις 56x45x25εκ. • Διαμονή για 2 διαν/σεις στη Γενεύη+ 3 διαν/σεις στη Ζυρίχη στα ξενοδοχεία της επιλογής σας με πρωινό καθημερινά • Μεταφορές - περιηγήσεις με πολυτελές λεωφορείο σύμφωνα με το πρόγραμμα • Συνδοές εκδρομής • Ασφάλεια αστικής ευθύνης
Δεν περιλαμβάνονται: • Εισιτήρια σε αξιοθέατα • Διελεύσεις - Checkpoint: 30€ ανά άτομο • Δημοτικός φόρος πόλεων (3,50 CHF ανά άτομο ανά διανυκτέρευση) • Εκδρομή με το Αλπικό τρένο(Μεταφορά G Εισιτήρια): Τιμή ενήλικα: 130€, Τιμή παιδιού έως 12 ετών: 110€ • Εκδρομή στο Λίχτενσταϊν: Τιμή ενήλικα: 30€, Τιμή παιδιού έως 12 ετών: 20€



Ελβετία Αλσατία Χαϊδελβέργη



6 ημέρες

ΖΥΡΙΧΗ - ΚΑΤΑΡΡΑΚΤΕΣ ΡΗΝΟΥ - ΑΛΠΙΚΟ
ΤΡΕΝΟ - ΛΟΥΚΕΡΝΗ - ΙΝΤΕΡΛΑΚΕΝ ΒΕΡΝΗ
- ΒΑΣΙΛΕΙΑ - ΚΟΛΜΑΡ - ΣΤΡΑΣΒΟΥΡΓΟ -
ΧΑΙΔΕΛΒΕΡΓΗ

Η Ελβετία, μια χώρα με εκπληκτικά αλπικά τοπία, παρθένες λίμνες και γοητευτικά χωριά, είναι ιδανικός προορισμός για κάθε ταξιδιώτη. Φωλιασμένη στην καρδιά της Ευρώπης, αποτελεί συνώνυμο φυσικής ομορφιάς, περιπέτειας και εξαιρετικού βιοτικού επιπέδου. Είτε αναζητάτε περιπέτεια στα βουνά, την πολιτιστική εξερεύνηση στις ιστορικές πόλεις, είτε απλά επιθυμείτε να γευτείτε την ελβετική σοκολάτα σε ένα γραφικό χωριό, η Ελβετία τα έχει όλα. Αν πάλι αναρωτιέστε πόση ομορφιά μπορεί να κρύψει ένας προορισμός τότε θα πρέπει να δείτε την Αλσατία! Η μικρή αλλά εντυπωσιακή περιοχή της Γαλλίας είναι γεμάτη χρώματα, γεύσεις και εικόνες βγαλμένες από τα παραμύθια των αδελφών Γκριμ. Ζήστε την μοναδική ατμόσφαιρα του Στρασβούργου, με την κουκλίστικη παλιά πόλη με την ιδιαίτερη αρχιτεκτονική. Η Αλσατία είναι -ίσως- η πιο όμορφη και γραφική περιοχή της Ευρώπης! Αυτό που την κάνει να ξεχωρίζει είναι η ιδιαίτερη αρχιτεκτονική των κτιρίων της, που φιγουράρουν όλο και πιο συχνά στα ινσταγκραμικά προφίλ, απλών ταξιδιωτών αλλά και travel bloggers. Κλείστε συμμετοχή στο ταξίδι αυτό και ετοιμαστείτε για ένα γαλλικό road trip σε μεσαιωνικά χωριά, κάστρα, ποτάμια, κανάλια και ατέλειωτους αμπελώνες.

Ταξιδέψτε μαζί μας γιατί προσφέρουμε :

- Απευθείας πτήσεις για Ζυρίχη και επιστροφή από Φρανκφούρτη
- Ιδανικά ωράρια πτήσεων με αναχώρηση πρωί και επιστροφή βράδυ για 6 "γεμάτες" ημέρες
- Δυνατότητα για 3 μοναδικές κρουαζιέρες στους ποταμούς, Ρήνο, Νέκαρ & Ιλλ
- ρεις διανυκτερεύσεις στη Ζυρίχη και δύο διανυκτερεύσεις στο Στρασβούργο, σε ποιοτικά ξενοδοχεία με 2 κατηγορίες τιμών για να επιλέξετε εσείς αυτό που προτιμάτε
- Επίσκεψη στους καταρράκτες του Ρήνου για να απολαύσουμε ένα μοναδικό υπερθέαμα
- Προκρατημένο αποκλειστικό βαγόνι στο διάσημο Αλπικό τρένο, όπου θα πραγματοποιήσουμε μία διαδρομή απaráμιλλης ομορφιάς για να κάνουμε τα

καλύτερα story στο instagram

- Επίσκεψη και περιήγηση στη Λουκέρνη και στη Βέρνη, τις ομορφότερες πόλεις της Ελβετίας όπου η λέξη μαγεία είναι αυτή που τις χαρακτηρίζει αμφότερες
- Επίσκεψη και περιήγηση στη Χαϊδελβέργη, από τις ωραιότερες πόλεις της Γερμανίας.
- Επίσκεψη στο παραμυθένιο Κολμάρ και στη Βασιλεία
- Διαμονή στο κέντρο της πόλης και περιήγηση στο Στρασβούργο όπου θα έχουμε και ελεύθερο χρόνο για να γευτούμε τα τοπικά ξακουστά κρασιά στο κέντρο της πόλης

ΠΡΟΓΡΑΜΜΑ ΕΚΔΡΟΜΗΣ

1η μέρα : ΠΤΗΣΗ ΓΙΑ ΖΥΡΙΧΗ – ΚΑΤΑΡΡΑΚΤΕΣ ΡΗΝΟΥ – ΠΕΡΙΗΓΗΣΗ ΣΤΗ ΖΥΡΙΧΗ

Συγκέντρωση στο αεροδρόμιο "Μακεδονία" την Τρίτη 22 Οκτωβρίου, ώρα 08.40 το πρωί και πτήση για τη Ζυρίχη. Άφιξη, επιβίβαση στο λεωφορείο μας και χωρίς να χάσουμε χρόνο, ξεκινάμε αμέσως για τους καταρράκτες του ποταμού Ρήνου, οι οποίοι είναι οι μεγαλύτεροι καταρράκτες της Ευρώπης σε όγκο νερού. Ένα ανεπανάληπτο θέαμα γεμάτο ιστορίες και δοξασίες. Στη συνέχεια, θα επιστρέψουμε στη Ζυρίχη, όπου θα δούμε τη Γοτθική Εκκλησία του 13ου αιώνα, Fraumünster (Φραουμίνστερ) με τα περίφημα βιτρό, την εκκλησία του Αγίου Πέτρου με τη μεγαλύτερη πλάκα ρολογιού της Ευρώπης, το Δημαρχείο, την Όπερα και το μοντέρνο κτίριο Le Corbusier (Λε Κορμπυζιέ), κέντρο προστασίας περιβάλλοντος. Ελεύθερος χρόνος στο κέντρο της πόλης για βόλτα, αναμνηστικές αγορές και φαγητό εξ ιδίων. Μετάβαση και τακτοποίηση στο ξενοδοχείο μας. Διανυκτέρευση.

2η μέρα : ΖΥΡΙΧΗ - ΚΟΥΡ - ΔΙΑΔΡΟΜΗ ΜΕ ΤΟ ΜΟΝΑΔΙΚΟ ΑΛΠΙΚΟ ΤΡΕΝΟ - ΣΕΝ ΜΟΡΙΤΖ & ΝΤΑΒΟΣ

Πρωινό και ελεύθερη ημέρα να τη χαρείτε όπως εσείς θέλετε. Εμείς σας προτείνουμε μια ολόημερη εκδρομή στο παγκοσμίου φήμης χιονοδρομικό κέντρο St Moritz, το οποίο είναι χτισμένο σε υψόμετρο 1.580 μέτρων, με γραφικά σαλέ και πολυτελή ξενοδοχεία για υψηλών προϋποθέσεων χειμερινές διακοπές. Μετά από μια θαυμάσια διαδρομή φτάνουμε στο Chur. Θα επιβιβαστούμε στο αλπικό τρένο express με κατεύθυνση το ονομαστό χιονοδρομικό κέντρο St Moritz. Η διαδρομή, μέσα από δάση, λίμνες και παγετώνες, διαρκεί δύο ώρες και είναι γεμάτη αντιθέσεις που θα σας μείνουν αξέχαστες. Στη συνέχεια, αναχωρούμε με το τρένο για το κοσμοπολίτικο Νταβός. Ελεύθερος χρόνος για να χαρείτε τη φυσική ομορφιά. Αργά το απόγευμα επιστροφή στη Ζυρίχη. Διανυκτέρευση.

Ελβετία
Αλσατία
Χαϊδελβέργη



3η μέρα : ΛΟΥΚΕΡΝΗ - ΙΝΤΕΡΛΑΚΕΝ - ΒΕΡΝΗ

Παίρνουμε ένα καλό πρωινό στο ξενοδοχείο και αναχωρούμε για μια ακόμη εκδρομική εμπειρία στο αλπικό ελβετικό ανάγλυφο. Μετά από μια μαγευτική διαδρομή στα βουνά με λίμνες και ποτάμια φτάνουμε στη Λουκέρνη, στις όχθες της ομώνυμης λίμνης. Θα περιηγηθούμε στην παλιά πόλη με τις χρωματιστές προσόψεις των σπιτιών, όπου θα δούμε την κλειστή γέφυρα του παρεκκλησίου από τον 14ο αιώνα, το Δημαρχείο, την εκκλησία του Αγ. Πέτρου, την κεντρική Πλατεία, τη μεσαιωνική αγορά του κρασιού, τις φημισμένες εκκλησίες των Φραγκισκανών, των Ιησουιτών, τη Χοφκίρκε και φυσικά το λιθόστρωτο ιστορικό κέντρο, τα οποία δίνουν στην πόλη μια παραμυθένια χροιά. Συνεχίζουμε για το Ιντερλάκεν, χειμερινό επίσης θέρετρο με πολυτελή καταλύματα και βάση για αλπικές διαδρομές με τρένο, αλλά και πεζοπορία. Είναι χτισμένο στις όχθες του ποταμού Άαρ, ανάμεσα στις λίμνες Τούνερζε και Μπρίντσερζε, γεγονός που έδωσε και την ονομασία του. Χρόνος ελεύθερος για βόλτα και καφέ. Μέσω ενός ειδικού παραλίμιου δρόμου, φτάνουμε στην ομοσπονδιακή πρωτεύουσα της Ελβετίας, τη Βέρνη. Κτισμένη σε μια απόκρημη καμπή του ποταμού Άαρ με φόντο τις μεγαλειώδεις Άλπεις, αποτελεί το διοικητικό κέντρο της Ελβετίας. Με τους πλακόστρωτους δρόμους, τα σπίτια με τις κόκκινες στέγες και τις γραφικές προσόψεις, η παλιά πόλη της Βέρνης είναι το καλύτερο διατηρημένο ιστορικό κέντρο στην Ελβετία. Η ιστορική μεσαιωνική παλιά πόλη της Βέρνης έχει ανακηρυχθεί από το 1983 Μνημείο Παγκόσμιας Κληρονομιάς από την UNESCO. Ξεκινώντας την περιήγησή μας από την πλατεία Μπέρεν Πλατς που καλύπτει την περιοχή που κάποτε ήταν τάφος, δηλαδή το τέλος της πόλης, όπου υπήρχαν αρκούδες, εξ ου και το όνομά της, διερχόμαστε από την πλατεία την Μπούντεν Πλατς, όπου το κτίριο που δεσπόζει είναι το Μπούντενχάους, το επιβλητικό Ομοσπονδιακό Κοινοβούλιο της Ελβετίας, απ όπου βλέπουμε τον ποταμό Άαρ που περιβάλλει την πόλη σε σχήμα πετάλου, συνεχίζουμε προς τον επιβλητικό Καθεδρικό Ναό, βλέπουμε τον Πύργο Κέφιγκτουρμ, δυτική πύλη της Μεσαιωνικής πόλης και αργότερα φυλακή και τον κεντρικό δρόμο, τη Μαρκτγκάσε, που ανοίγεται μπροστά μας εντυπωσιακός, με ψηλά κτίρια και με τις σημαίες να κυματίζουν στα περισσότερα από αυτά, όπως και τη συνέχεια, την Κραγκάσα, όπου κυριαρχούν τα στιβαρά πέτρινα κτίρια με τις στοές και οι κρήνες - συντριβάνια με τις στολισμένες με γλυπτά λαϊκής τεχνοτροπίας από μορφές της ιστορίας και της μυθολογίας, αλλά και γεμάτες με λουλούδια. Στοιχεία βέβαια που φτάνουν έως σήμερα και είναι μάρτυρες του πόσο πλούσια και ένδοξη ήταν η πόλη της Βέρνης κατά τον 16ο αι. Τελειώνοντας βλέπουμε τον Πύργο με το περίφημο αστρονομικό ρολόι και τη γέφυρα Νίντεγκμπρίκε του ποταμού Άαρ, με το πάρκο των αρκούδων. Επιστροφή στη Ζυρίχη.

4η μέρα : ΖΥΡΙΧΗ - ΒΑΣΙΛΕΙΑ - ΚΟΛΜΑΡ - ΣΤΡΑΣΒΟΥΡΓΟ

Πρωινό και αναχώρηση για τη Βασιλεία. Η πόλη «μοιράζεται» ανάμεσα σε Ελβετία, Γερμανία και Γαλλία, στις όχθες του ποταμού Ρήνου, ο οποίος τη χωρίζει σε δύο μέρη: την Grossbasel (Μεγάλη Βασιλεία) και την Kleinbasel (Μικρή Βασιλεία). Σήμερα είναι η ισχυρότερη οικονομικά πόλη της Ελβετίας και φιλοξενεί τα περισσότερα μουσεία πολιτισμού και έργων τέχνης της χώρας. Κατά την περιήγησή μας στην πόλη, θα δούμε τον υπέροχο καθεδρικό ναό Münster (Μύνστερ), την Marktplatz και το Δημαρχείο. Ελεύθερος χρόνος στο κέντρο. Συνεχίζουμε για την Κολμάρ, μια πόλη που θυμίζει ζωγραφικό πίνακα. Ξύλινα σπίτια σε παστέλ χρώματα πάνω σε κανάλια και πολύχρωμα λουλούδια δίνουν μια ξεχωριστή ατμόσφαιρα στην ομορφότερη, ίσως, πόλη της Αλσατίας. Το ιστορικό της κέντρο διασχίζεται από τον Lauch παραπόταμο του ΙΙΙ, που εκρέει στον Ρήνο. Μην παραλείψετε να δοκιμάσετε ένα ποτήρι από το εξαιρετικό λευκό κρασί που παράγει η περιοχή σε κάποιο από τα πολλά καταστήματα που υπάρχουν στην Κολμάρ, που είναι γνωστή και ως πρωτεύουσα του κρασιού. Ελεύθερος χρόνος για φαγητό εξ ιδίων. Στη συνέχεια, αναχώρηση για το Στρασβούργο. Τακτοποίηση στο ξενοδοχείο μας και ελεύθερος χρόνος για μία πρώτη γνωριμία με την πόλη. Διανυκτέρευση.

5η μέρα : ΣΤΡΑΣΒΟΥΡΓΟ - ΠΕΡΙΗΓΗΣΗ ΠΟΛΗΣ

Μετά το πρωινό θα περιηγηθούμε στην πόλη, που μοιάζει περισσότερο με πρωτεύουσα της Ευρώπης παρά με παλιά πόλη της Αλσατίας, ενώ σημαντικοί ευρωπαϊκοί οργανισμοί εδρεύουν στη βορειοανατολική συνοικία της. Η πόλη, ηλικίας πάνω από 2.000 χρόνων, σχηματίστηκε στο βαλτώδες έδαφος γύρω από τον ποταμό ΙΙΙ, που περνάει μέσα από το παλιό γραφικό της κέντρο. Διαθέτει τη ζωντάνια μιας πανεπιστημιούπολης, εξαιτίας του πανεπιστημίου του Στρασβούργου, που ιδρύθηκε το 1566 και είναι από τα αρχαιότερα της χώρας. Θα περπατήσουμε στην παλιά πόλη, «Μικρή Γαλλία», γεμάτη γραφικά σπιτάκια με ξύλο και χρώμα, όπου δεσπόζει ο καθεδρικός ναός του Στρασβούργου. Όταν ξεκίνησε η κατασκευή του ναού το 1220, το Στρασβούργο ήταν αυτόνομη πόλη. Αξίζει να ανεβείτε τα σκαλιά μέχρι την εξέδρα για να θαυμάσετε τα γλυπτά που κοσμούν την κορυφή του. Στη πλατεία Σατό, δίπλα στον καθεδρικό, βρίσκεται ο πύργος των Ροάν του 18ου αιώνα, που κάποτε ήταν οικία του αρχιεπισκόπου και σήμερα στεγάζει το Μουσείο Καλών Τεχνών και το Μουσείο Διακοσμητικών Τεχνών και Αρχαιολογίας. Ελεύθερος χρόνος για αγορές και για το βράδυ σας προτείνουμε βόλτα στους πεζόδρομους και δείπνο στα εξαιρετικά αλσατικά εστιατόρια. Διανυκτέρευση.

6η μέρα : ΣΤΡΑΣΒΟΥΡΓΟ – ΧΑΪΔΕΛΒΕΡΓΗ – ΠΤΗΣΗ ΕΠΙΣΤΡΟΦΗΣ

Μετά το πρωινό θα περιηγηθούμε στην πόλη, που μοιάζει περισσότερο με πρωτεύουσα της Ευρώπης παρά με παλιά πόλη της Αλσατίας, ενώ σημαντικοί ευρωπαϊκοί οργανισμοί εδρεύουν στη βορειοανατολική συνοικία της. Η πόλη, ηλικίας πάνω από 2.000 χρόνων, σχηματίστηκε στο βαλτώδες έδαφος γύρω από τον ποταμό Ill, που περνάει μέσα από το παλιό γραφικό της κέντρο. Διαθέτει τη ζωντάνια μιας πανεπιστημιούπολης, εξαιτίας του πανεπιστημίου του Στρασβούργου, που ιδρύθηκε το 1566 και είναι από τα αρχαιότερα της χώρας. Θα περπατήσουμε στην παλιά πόλη, «Μικρή Γαλλία», γεμάτη γραφικά σπιτάκια με ξύλο και χρώμα, όπου δεσπόζει ο καθεδρικός ναός του Στρασβούργου. Όταν ξεκίνησε η κατασκευή του ναού το 1220, το Στρασβούργο ήταν αυτόνομη πόλη. Αξίζει να ανεβείτε τα σκαλιά μέχρι την εξέδρα για να θαυμάσετε τα γλυπτά που κοσμούν την κορυφή του. Στη πλατεία Σατό, δίπλα στον καθεδρικό, βρίσκεται ο πύργος των Ροάν του 18ου αιώνα, που κάποτε ήταν οικία του αρχιεπισκόπου και σήμερα στεγάζει το Μουσείο Καλών Τεχνών και το Μουσείο Διακοσμητικών Τεχνών και Αρχαιολογίας. Ελεύθερος χρόνος για αγορές και για το βράδυ σας προτείνουμε βόλτα στους πεζόδρομους και δείπνο στα εξαιρετικά αλσατικά εστιατόρια. Διανυκτέρευση.

Σημειώσεις: Οι τιμές είναι δυναμικές και υπόκεινται συνεχώς σε μεταβολές βάσει, διαθεσιμότητας σε εισιτήρια/ξενοδοχεία και επιβεβαιώνονται με την κράτηση. • Η ροή του προγράμματος ενδέχεται να διαφοροποιηθεί χωρίς να παραληφθεί κάτι. • Για την πραγματοποίηση των προαιρετικών εκδρομών απαιτείται η ελάχιστη συμμετοχή. • Οι παιδικές τιμές ισχύουν για 3κλινο ή 4κλινο δωμάτιο με 2 ενήλικες • Οι τιμές είναι ανά άτομο, αφορούν το σύνολο του πακέτου και περιλαμβάνουν ότι αναγράφεται στα περιλαμβανόμενα. • Τιμή σε δίκλινο-τρίκλινο : τιμή ενήλικα σε δίκλινο ή τρίκλινο δωμάτιο • Τιμή παιδιού : Τιμή παιδιού πληρώνει ο μικρός μας φίλος που είναι 2-12 ετών και ταξιδεύει με 2 ενήλικες στο ίδιο δωμάτιο. • Τιμή μονόκλινο : για εσάς που ταξιδεύετε μόνοι ή θέλετε αποκλειστικό δωμάτιο • Βρέφος έως 2 ετών : ταξιδεύει ως infant και πληρώνει 10% της αξίας της εκδρομής + το σύνολο φόρων. • Σύνολο φόρων : Στις αεροπορικές εκδρομές στη στήλη «σύνολο φόρων» αναγράφονται οι φόροι αεροδρομίων, επίναυτιοι καυσίμων, ο ΦΠΑ και λοιπές χρεώσεις • Τα τρίκλινα δωμάτια είναι δίκλινα με την προσθήκη μιας πτυσσόμενης κλίνης. • Οι προαιρετικές εκδηλώσεις - εκδρομές απαιτούν ελάχιστο αριθμό συμμετοχής για να πραγματοποιηθούν. • Το γραφείο έχει το δικαίωμα αλλαγής του ξενοδοχείου που αναφέρεται στο πρόγραμμα με άλλο της ίδιας κατηγορίας. • Στα μουσεία / θεάματα που τις ημέρες των εορτών θα παραμείνουν κλειστά λόγω αργιών, δεν περιλαμβάνεται επίσκεψη. * Παρακαλούμε διαβάστε με προσοχή τους γενικούς όρους συμμετοχής • Μην ξεχνάτε πως όποιος κλείνει γρήγορα κερδίζει!

Προαιρετικές Υπηρεσίες: • **Προτεινόμενη ταξιδιωτική ασφάλιση Extra I + Covid19: 20€/άτομο, για περισσότερες πληροφορίες πατήστε [εδώ](#).** • **Προτεινόμενη ταξιδιωτική ασφάλιση Extra II + Covid19: 25€/άτομο, για περισσότερες πληροφορίες πατήστε [εδώ](#).**

Περιλαμβάνονται: • Αεροπορικά εισιτήρια με απευθείας πτήσεις της Swiss και της Aegean • Αποσκευές : 1 χειραποσκευή 8 κιλών και 1 προσωπικό αντικείμενο (40x20x25εκ.) • Διαμονή για 3 διαν/σεις στη Ζυρίχη & 2 διαν/σεις στο Στρασβούργο, στο ξενοδοχείο της επιλογής σας • Πρωινό σε μπουφέ καθημερινά στο ξενοδοχείο • Μεταφορές - περιηγήσεις με πολυτελές λεωφορείο σύμφωνα με το πρόγραμμα • Έμπειρος συνοδός εκδρομής • Ασφάλεια αστικής ευθύνης

Δεν περιλαμβάνονται: • Εισιτήρια σε αξιοθέατα • Διελεύσεις - Check-point: 35€ ανά άτομο • Δημοτικοί φόροι ξενοδοχείων • Εκδρομή με το Αθλητικό τρένο: Τιμή ενήλικα: 135€, Τιμή παιδιού έως 12 ετών: 95€

ADONIS STRASBOURG 3* ([link](#))



SOMMERAU TICINO ZURICH 3* ([link](#))



THESSONI ZURICH BOUTIQUE 4* ([link](#))



Βερολίνο Πόσνταμ Δρέσδη



6 ημέρες

ΒΕΡΟΛΙΝΟ - ΞΕΝΑΓΗΣΗ ΠΟΛΗΣ - TIER GARTEN - ΝΗΣΙ ΜΟΥΣΕΙΩΝ ΜΟΥΣΕΙΟ ΠΕΡΓΑΜΟΥ - ΕΜΠΟΡΙΚΑ ΚΕΝΤΡΑ - ΚΗΠΟΙ CHARLOT-TENBURG ΠΟΤΣΝΤΑΜ - ΠΟΤΑΜΟΣ ΧΑΒΕΛ - ΠΑΛΑΤΙΑ ΣΑΝ ΣΟΥΣΙ - SCHEUNENVIERTEL

Αν θέλεις να γνωρίσεις τις πιο αξιόλογες πόλεις της Ευρώπης, το Βερολίνο δεν γίνεται να λείπει από τη λίστα σου. Η πόλη είναι κάτι περισσότερο από ιστορία. Είναι τέχνη, δημιουργία, βιομηχανία, πολιτισμός, εξέλιξη, φτωχή και παράλληλα ακραία χλιδάτη. Θα βρεις ενδιαφέροντα αξιοθέατα, σημαντικά μουσεία όπως αυτό της Περγάμου, τεχνολογία, τεράστια εμπορικά κέντρα, καλό φαγητό και έντονη νυχτερινή ζωή. Στο πρόγραμμα αυτό έχουμε συγκεντρώσει τα σημαντικότερα από τα παραπάνω αλλά παράλληλα αφήνουμε χρόνο για να κάνετε τις επισκέψεις που σας ταιριάζουν πάντα με τη δική μας καθοδήγηση. Με απευθείας πτήσεις, κεντρικά ξενοδοχεία, σωστό πρόγραμμα και τον τοπικό σου φίλο, Έλληνα, μόνιμο κάτοικο Βερολίνου, δεν χρειάζεσαι κάτι περισσότερο, εσύ απλά ετοίμασε βαλίτσα και καλό ταξίδι..

Γνωρίστε το Βερολίνο μαζί μας γιατί προσφέρουμε :

- Νέο ανανεωμένο πρόγραμμα
- Εξασφαλισμένες θέσεις στις απευθείας πτήσεις της AEGEAN AIRLINES
- Δυνατότητα διαμονής σε κεντρικά ξενοδοχεία που σας προσφέρουμε, στην καρδιά της πόλης, στην περιοχή Mitte
- Πλήρες πρόγραμμα επισκέψεων και αρκετό χρόνο στη διάθεσή σας
- Καθημερινές προτάσεις για επισκέψεις και δραστηριότητες εκτός προγράμματος
- Ελληνόφωνο τοπικό συνοδό, μόνιμο κάτοικο Βερολίνου

ΠΡΟΓΡΑΜΜΑ ΕΚΔΡΟΜΗΣ

1 η μέρα : ΘΕΣ/ΝΙΚΗ - ΒΕΡΟΛΙΝΟ - NIGHT WALK

Συγκέντρωση στο αεροδρόμιο, την Τρίτη 22 Οκτωβρίου, ώρα 13.30 και πτήση για Βερολίνο. Στην άφιξή στο αεροδρόμιο, μας περιμένει η συνοδός της εκδρομής, μόνιμη κάτοικος Βερολίνου η οποία θα φροντίσει να πάρουμε μια αξέχαστη εμπειρία από την όμορφη πόλη. Στη διαδρομή για το ξενοδοχείο θα μας δώσει τις πρώτες απαραίτητες πληροφορίες για το Βερολίνο και στη συνέχεια θα τακτοποιηθούμε στα δωμάτια.. Το βράδυ θα περιηγηθούμε στην Alexanderplatz με το διασημο παγκόσμιο ρολόι, το συντριβάνι του Ποσειδώνα και τον επιβλητικό τηλεοπτικό πύργο του Βερολίνου. Μετά τη περιήγηση μπορείτε να απολαύσετε μια παγωμένη μπίρα σε κάποια pub της περιοχής και να γευματίσετε σε ένα εστιατόριο. Εκτός από εστιατόρια κάνοντας μια βόλτα στην κεντρική πλατεία του Ανατολικού Βερολίνου, την Alexanderplatz, θα συναντήσετε αρκετούς μικροπωλητές που κουβαλάνε μία μικρή ατομική ψησταριά, δεμένη στο σώμα τους, και σου ετοιμάζουν το πιο γνωστό σνακ της χώρας μέσα σε λίγα λεπτά, το currywurst, ένα παραδοσιακό γερμανικό καπνιστό λουκάνικο που το βράζουν και στη συνέχεια το τηγανίζουν και συνήθως το σερβίρουν σε φέτες με σάλτσα ντομάτας και με κάρυ.

2 η μέρα : ΠΑΝΟΡΑΜΙΚΗ ΞΕΝΑΓΗΣΗ - CITY TOUR 2- TIERGARTEN - ΝΗΣΙ ΜΟΥΣΕΙΩΝ - ΕΜΠΟΡΙΚΑ ΚΕΝΤΡΑ

Παίρνουμε ένα καλό πρωινό στο ξενοδοχείο και θα ξεκινήσουμε τη πανοραμική ξενάγηση της πόλης. Μέσα από την αρμονική συνύπαρξη της ιστορικής και της μοντέρνας αρχιτεκτονικής θα εκτυλίσσονται οι ιστορικές στιγμές, που σφράγισαν την τωρινή εικόνα του σύγχρονου Βερολίνου. Από την πύλη του Βραδεμβούργου έως την λεωφόρο Καρλ Μαρξ εναλλάσσονται τα μνημεία της βασιλικής εποχής με τα κτίρια του σοσιαλιστικού ρεαλισμού από το κομμουνιστικό παρελθόν της πόλης, ενώ κοντά στο πέρασμα του Τσεκ ποιητή Τσάρλυ τα απομεινάρια του τείχους, σας μεταφέρουν στα γεγονότα του ψυχρού πολέμου. Διασχίζοντας την επιβλητική λεωφόρο της 17ης Ιουνίου απολαμβάνετε τη στήλη της Νίκης και το κεντρικό πάρκο της πόλης, το Tiergarten. Τα δημόσια πάρκα και κήποι του Βερολίνου δεν είναι ούτε ένα ούτε δύο, αλλά 2.500. Γι' αυτό είναι δύσκολο να επιλέξει κανείς πού θα πρωτοπάει. Μια πρώτη διαλογή με γεωγραφικά κριτήρια λέει ότι το «πράσινο» διαμάντι του Mitte είναι το Tiergarten, με τον Ζωολογικό Κήπο, τις γωνιές για μπάρμπεκιου, πικνίκ και τις καλοκαιρινές λίμνες. Έπειτα θα ξεκινήσουμε τη περιήγησή μας από το στο περίφημο "νησί των μουσείων". Ενα συγκρότημα μουσείων κυριολεκτικά σε ένα νησί στον ποταμό Σπρέε, στο

Βερολίνο
Πότσδαμ
Δρέσδη



κέντρο της πόλης, με πιο δημοφιλές το γνωστό Μουσείο της Περγάμου, τον καθεδρικό ναό αλλά και μια νέα, δυναμική άφιξη στη μουσειακή σκηνή του Βερολίνου, το Humboldt Forum το οποίο στεγάζεται στο Ανάκτορο του Βερολίνου, δηλαδή σε ένα κτίριο με ιστορία παραγμένη όσο και η ίδια η πόλη. Κύρια κατοικία της δυναστείας Hohenzollern, καταστράφηκε από τους Ανατολικογερμανούς, για να ανακατασκευαστεί ως ένα μουσείο που εστιάζεται στη μη ευρωπαϊκή τέχνη: τις μάσκες από το Καμερούν, τα φιλντισένια αντικείμενα από τη Ναμίμπια, τα θρησκευτικά τελετουργικά της Ινδίας και τις ιαπωνικές ιεροτελεστίες του τσαγιού. Το μουσείο της Περγάμου ξεκίνησε τη λειτουργία του το 1930 και έχει πάνω από 1 εκατομμύριο επισκέπτες ετησίως. Προφανώς, ανάμεσα σε άλλα, θα δούμε το τμήμα των ελληνικών εκθεμάτων, όπου δεσπόζουν η αγορά της Αρχαίας Μιλήτου και ο βωμός της Περγάμου. Θα επισκεφτούμε το νέο χώρο, το <Πανόραμα Περγάμου>, όπου πλέον μία από τις πιο μεγάλες συλλογές Ελληνικών Αρχαιοτήτων είναι στη διάθεση των επισκεπτών μ' έναν ειδικό συναρπαστικό τρόπο: η πλέον σύγχρονη Τεχνολογία στα χέρια και στα πόδια μας με υπερσύγχρονα μέσα 3D! Ο χρόνος μετά είναι στη διάθεσή σας. Με την καθοδήγηση της συνοδού, δείτε ατομικά τα μέρη που σας ενδιαφέρουν. Τα εμπορικά κέντρα του Βερολίνου είναι διάσπαρτα σε ολόκληρη την πόλη. Βρίσκονται κυρίως κοντά στην Unter den Linden και στους κάθετους σε αυτή δρόμους όπως η Friedrichstrasse, αλλά και στην Kurfurstendamm, στο Charlottenburg ή στην Potsdamer Platz. Το πιο γνωστό πολυκατάστημα του Βερολίνου είναι το KaDeWe επί της οδού Kurfurstendamm. Οι Galeries Lafayette στην οδό Friedrichstrasse, το γαλλικό πολυκατάστημα με τον εντυπωσιακό από αρχιτεκτονικής άποψης κώνο στο κέντρο του και το πολυτελές Quartier 206 αξίζουν επίσης μια επίσκεψη. Εναλλακτικά θα σας προτεινάμε να επισκεφθείτε ένα από τα τρία αξιοθέατα αναψυχής του Βερολίνου και ζήστε στιγμές που δεν θα ξεχάσετε ποτέ. Το SEA LIFE Berlin, το Berlin Dungeon και το Madame Tussauds Berlin αλλά και το Berlin Story Bunker όπου μπορείτε να βυθιστείτε στην πολυτάραχη ιστορία της πόλης σε ένα πραγματικό καταφύγιο από τον Δεύτερο παγκόσμιο πόλεμο. Η ξενάγηση μέσα στο καταφύγιο έκτασης 6500 τετραγωνικών μέτρων αναπαράγει μερικά από τα διαβόητα γεγονότα στη γερμανική ιστορία που οδήγησαν στην αυτοκτονία του Χίτλερ.

3η μέρα : ΒΕΡΟΛΙΝΟ - ΕΛΕΥΘΕΡΗ ΗΜΕΡΑ

Παίρνουμε ένα καλό πρωινό στο ξενοδοχείο, Μετά το πρωινό, είστε ελεύθεροι να απολαύσετε το Βερολίνο με το δικό σας ρυθμό. Η πόλη προσφέρει αμέτρητες ευκαιρίες για να ανακαλύψετε την πλούσια ιστορία και τον ζωντανό πολιτισμό της. Μια σύντομη αίσθηση προσανατολισμού θα σας βοηθήσει να εξοικειωθείτε με την πόλη, διευκολύνοντας την περιπλάνησή σας. Προτείνουμε να ξεκινήσετε την ημέρα σας με επίσκεψη σε μία από τις πολλές γκαλερί τέχνης της πόλης, όπως

η περίφημη East Side Gallery, όπου μπορείτε να θαυμάσετε τα έργα τέχνης πάνω στο τείχος του Βερολίνου. Αν το επιτρέπει ο καιρός μπορείτε να απολαύσετε μια χαλαρωτική κρουαζιέρα με σκάφος στο Βερολίνο και να εξερευνήσετε τα κυριότερα σημεία της πόλης από το νερό, όπως την κυβερνητική περιοχή, το παλάτι Bellevue και τον κεντρικό σταθμό του Βερολίνου. Το μεσημέρι, κάντε στάση σε μια από τις πολλές παραδοσιακές μπιραρίες για να απολαύσετε μια δροσερή μπίρα και τοπικές σπεσιαλιτέ. Το Βερολίνο φημίζεται για τη ζωντανή γαστρονομική του σκηνή, οπότε μην χάσετε την ευκαιρία να δοκιμάσετε τοπικές λιχουδιές όπως το Currywurst. Το απόγευμα μπορείτε να συνεχίσετε την εξερεύνηση σας με μια βόλτα στις πολυσύχναστες περιοχές του Βερολίνου, όπως η Alexanderplatz και η Potsdamer Platz, όπου μπορείτε να απολαύσετε την αρχιτεκτονική και την ατμόσφαιρα της πόλης. Αν προτιμάτε κάτι πιο χαλαρωτικό, κάντε μια βόλτα στο Tierpark, το μεγαλύτερο πάρκο της πόλης, και απολαύστε τη φύση. Η ημέρα σας μπορεί να κλείσει με μια επίσκεψη σε κάποιο από τα πολυάριθμα μπαρ και κλαμπ της πόλης. Το Βερολίνο είναι γνωστό για τη νυχτερινή του ζωή, προσφέροντας κάτι για κάθε γούστο, από κομψά κοκτέιλ μπαρ μέχρι εναλλακτικές μουσικές σκηνές. Σήμερα, η ημέρα είναι αφιερωμένη στην περιπλάνησή σας και στην ανακάλυψη της μοναδικής γοητείας του Βερολίνου. Απολαύστε κάθε στιγμή!



4η μέρα : ΒΕΡΟΛΙΝΟ - ΚΗΠΟΙ ΤΟΥ ΠΑΛΑΤΙΟΥ CHARLOTTENBURG - ΠΟΤΣΝΤΑΜ ΠΟΤΑΜΟΣ ΧΑΒΕΛ - ΠΑΛΑΤΙΑ ΣΑΝ ΣΟΥΣΙ - DDR MUSEUM

Μετά το πρωινό θα επιβιβαστούμε στο λεωφορείο και θα κατευθυνθούμε προς το ιστορικό Πότσνταμ όπου δεσπόζουν τα βασιλικά ανάκτορα του Κάιζερ Γουλιέλμου και του Φρειδερίκου Β΄, έχοντας κάνει πρώτα μια στάση στο Charlottenburg με το βαρύ βασιλικό παρελθόν, όπου ξεχωρίζει ο μπαρόκ – και πολύ τουριστικός – κήπος του παλατιού Schloss Charlottenburg. Εδώ δεν θα κάνετε απλώς μια βόλτα στη φύση, αλλά και μια ανασκόπηση στην ιστορία της κηποτεχνίας και της αρχιτεκτονικής τοπίου των τελευταίων 300 χρόνων. Επειτα από μια αξέχαστη ξενάγηση θα περάσουμε από δρόμους με ιδιαίτερα ιστορικά γεγονότα και ψυχροπολεμικά δράματα (όπως η γέφυρα των κατασκόπων) αλλά και όμορφα μέρη όπως οι υδροβιότοποι του ποταμού Χάβελ, φτάνουμε στην πρωτεύουσα του γερμανικού κρατιδίου του Βρανδεμβούργου, στα 26 χλμ νοτιοδυτικά του Βερολίνου. Αποτελεί σημαντικό μέρος της ευρωπαϊκής πολιτιστικής, ιστορίας ενώ κύριο χαρακτηριστικό του είναι το σύμπλεγμα των παλατιών του Σαν Σουσί, κέντρο παγκόσμιας κληρονομιάς από την Ουνέσκο. Ένα ακόμη ορόσημο του Πότσνταμ, είναι η Ολλανδική συνοικία, χτισμένη μεταξύ 1733 - 1742 από τεχνίτες μετανάστες, καθώς και η ρώσικη συνοικία με τα καλλιτεχνικά ζύλινα σπίτια και τους γραφικούς κήπους. Νωρίς το

απόγευμα επιστροφή στο ξενοδοχείο. Στη συνέχεια σας προτείνουμε να επισκεφθείτε το μουσείο της Λαοκρατικής Δημοκρατίας της Γερμανίας (DDR Museum), ένα καταπληκτικό μουσείο αφιερωμένο στο παρελθόν της πόλης με επίκεντρο τη ζωή στην ανατολική πλευρά, το οποίο θα σας βοηθήσει να κατανοήσετε καλύτερα την πραγματικότητα των ανθρώπων εκείνης της περιόδου. Θα επισκεφθείτε ένα εκπληκτικό αντίγραφο ενός διαμερίσματος του ανατολικού Βερολίνου της δεκαετίας του 1980, ένα γραφείο παρακολούθησης με τον πλήρη εξοπλισμό του και μία αίθουσα ανάκρισης στις φυλακές της ανατολικής πλευράς. Μέσα από αντικείμενα και διαδραστικές εμπειρίες θα γίνετε κι εσείς κομμάτι αυτής της σκοτεινής εποχής για την ιστορία της γερμανικής πρωτεύουσας. Στη συλλογή του μουσείου συμπεριλαμβάνεται και μια μεγάλη συλλογή από μοτοσυκλέτες που φτιάχονταν στην ανατολική Γερμανία.

5η μέρα : ΒΕΡΟΛΙΝΟ - ΔΡΕΣΔΗ (ΠΡΟΑΙΡΕΤΙΚΗ ΕΚΔΡΟΜΗ)

Σήμερα μπορείτε να αξιοποιήσετε τον χρόνο σας με τον τρόπο που επιθυμείτε. Μη διστάσετε να πάρετε πληροφορίες από τον τοπικό σας φίλο! Εναλλακτικά μπορείτε να μας ακολουθήσετε στην ολοήμερη προαιρετική εκδρομή σε μια από τις όμορφότερες πόλεις της Γερμανίας, στη “Φλωρεντία του Βορρά, την Δρέσδη. Η πόλη βρίσκεται στην ανατολική Γερμανία, στο ελεύθερο κρατίδιο της Σαξονίας, και έχει μακρά ιστορία ως κύρια κατοικία για τους βασιλείς της περιοχής. Στις 13 Φεβρουαρίου του 1945 η αριστοκρατική πόλη καταστράφηκε ολοσχερώς από τους βομβαρδισμούς των συμμαχικών δυνάμεων. Μετά τον πόλεμο, κατάφερε να γίνει σημαντικό βιομηχανικό κέντρο και πολλά ιστορικά κτίρια ανοικοδομήθηκαν, σε σύγχρονη γραμμή για να φτάσει σήμερα να εκπέμπει την αρχική της λάμψη! Θα δούμε τα ωραία αρχιτεκτονικά κτίρια ρυθμού Μπαρόκ και αναγέννησης, όπως την όπερα Zwinger, τμήμα των ανακτόρων των βασιλέων της Σαξονίας, με τον όμορφο κήπο και τις αίθουσες που φιλοξενούν σήμερα τις εκθέσεις των παλιών δασκάλων ζωγράφων. Δεν θα παραλείψουμε το μουσείο της μπλε πορσελάνης, την πανέμορφη εκκλησία των γυναικών Frauenkirche και άλλα αξιοθέατα. Θα έχουμε χρόνο στην κεντρική πλατεία για φαγητό και αναμνηστικές αγορές και αργά το απόγευμα θα επιστρέψουμε στο Βερολίνο.

6η μέρα : ΒΕΡΟΛΙΝΟ - SCHEUNENVIERTEL - ΠΤΗΣΗ ΕΠΙΣΤΡΟΦΗΣ

Παίρνοντας ένα καλό πρωινό, θα έχουμε λίγο χρόνο για μια τελευταία βόλτα στη πόλη του Βερολίνου. Έτσι λοιπόν, θα περιηγηθούμε στη συνοικία Scheunenviertel, που σημαίνει κυριολεκτικά “η γειτονιά των αχυρώνων” και κατοικήθηκε κυρίως από εβραίους από το 1737 και μετά, στο Βερολίνο. Οι κάτοικοι της περιοχής αυτής χτυπήθηκαν όσο κανείς από τη μιζέρια, τη φτώχεια, τις ταπεινώσεις



και τις εφόδους της χιτλερικής αστυνομίας πριν από την “Τελική λύση”. Ομως ακόμη και σήμερα, η συνοικία μαρτυρά τον πολιτιστικό πλούτο της εβραϊκής κοινότητας που έζησε εκεί πριν τον Β Παγκόσμιο Πόλεμο. Η περιοχή δε θυμίζει σε τίποτα το υπόλοιπο Βερολίνο με τους φαρδεις και ατέλειωτους δρόμους που μπορεί κανείς να διασχίσει και με ποδήλατο. Στη γειτονία Scheunenviertel, αντίθετα, οι δρόμοι είναι στενοί και δαιδαλώδεις, μικροί κήποι ξεφητρώνουν εδώ και εκεί. Τα κτήρια έχουν δύο-τρεις ορόφους το πολύ ενώ τα περισσότερα διαθέτουν εσωτερικές αυλές, γεμάτες, παλαιότερα, από μικρές βιοτεχνίες γούνας και σιδήρου. Σήμερα το Scheunenviertel είναι μια πολυσύχναστη περιοχή, με παλιά οικιστικά κτίρια και γκαλερί τέχνης να περιβάλλουν την πλατεία Rosa Luxemburg-Platz, όπου ο αναπαλαιωμένος χώρος παραστάσεων Volksbühne παρουσιάζει παραγωγές πειραματικού θεάτρου. Σε μικρή απόσταση, ο κινηματογράφος του 1929 Babylon προβάλλει ταινίες σινεφίλ και φιλοξενεί το Διεθνές Φεστιβάλ Κινηματογράφου του Βερολίνου. Πλήθη κόσμου κατακλύζουν τα υπαίθρια καφέ και μπαρ στις αυλές του συγκροτήματος Hackesche Höfe μέρα και νύχτα, ενώ στους κοντινούς δρόμους υπάρχουν μοντέρνες μπουτίκ. Στη συνέχεια επιβιβάζομαστε στο λεωφορείο για την μεταφορά μας στο αεροδρόμιο για την πτήση επιστροφής έχοντας τις καλύτερες εντυπώσεις

Σημειώσεις: Οι τιμές είναι δυναμικές και υπόκεινται συνεχώς σε μεταβολές βάσει, διαθεσιμότητας σε εισιτήρια/ξενοδοχεία και επιβεβαιώνονται με την κράτηση. • Η ροή του προγράμματος ενδέχεται να διαφοροποιηθεί χωρίς να παραληφθεί κάτι. • Για την πραγματοποίηση των προαιρετικών εκδρομών απαιτείται η ελάχιστη συμμετοχή. • Οι παιδικές τιμές ισχύουν για 3κλινο ή 4κλινο δωμάτιο με 2 ενήλικες • Οι τιμές είναι ανά άτομο, αφορούν το σύνολο του πακέτου και περιλαμβάνουν ότι αναγράφεται στα περιλαμβανόμενα. • Τιμή σε δίκλινο-τρίκλινο : τιμή ενήλικα σε δίκλινο ή τρίκλινο δωμάτιο • Τιμή παιδιού : Τιμή παιδιού πληρώνει ο μικρός μας φίλος που είναι 2-12 ετών και ταξιδεύει με 2 ενήλικες στο ίδιο δωμάτιο. • Τιμή μονόκλινο : για εσάς που ταξιδεύετε μόνοι ή θέλετε αποκλειστικό δωμάτιο • Βρέφος έως 2 ετών : ταξιδεύει ως infant και πληρώνει 10% της αξίας της εκδρομής + το σύνολο φόρων. • Σύνολο φόρων : Στις αεροπορικές εκδρομές στη στήλη «σύνολο φόρων» αναγράφονται οι φόροι αεροδρομίων, επίναυλοι καυσίμων, ο ΦΠΑ και λοιπές χρεώσεις • Τα τρίκλινα δωμάτια είναι δίκλινα με την προσθήκη μιας πτυσσόμενης κλίνης. • Οι προαιρετικές εκδηλώσεις - εκδρομές απαιτούν ελάχιστο αριθμό συμμετοχής για να πραγματοποιηθούν. • Το γραφείο έχει το δικαίωμα αλλαγής του ξενοδοχείου που αναφέρεται στο πρόγραμμα με άλλο της ίδιας κατηγορίας. • Στα μουσεία / θεάματα που τις ημέρες των εορτών θα παραμείνουν κλειστά λόγω αργιών, δεν περιλαμβάνεται επίσκεψη. * Παρακαλούμε διαβάστε με προσοχή τους γενικούς όρους συμμετοχής • Μην ξεχνάτε πως όποιος κλείνει γρήγορα κερδίζει!

Προαιρετικές Υπηρεσίες: • **Προτεινόμενη ταξιδιωτική ασφάλιση Extra I + Covid19: 20€/άτομο, για περισσότερες πληροφορίες πατήστε [εδώ](#).** • **Προτεινόμενη ταξιδιωτική ασφάλιση Extra II + Covid19: 25€/άτομο, για περισσότερες πληροφορίες πατήστε [εδώ](#).**

Περιλαμβάνονται: • Αεροπορικά εισιτήρια με απευθείας πτήσεις της AEGEAN AIRLINES • Αποσκευές: 1 προσωπικό αντικείμενο (γυναικεία/ ανδρική τσάντα ή θήκη φορητού υπολογιστή) και 1 χειραποσκευή 8kg (56x40x-25εκ) ανά άτομο * Εφόσον επιθυμείτε ζητήστε μας τιμή για αποσκευή 23 κιλών. • Διαμονή για 5 διαν/σεις στο ξενοδοχείο που θα επιλέξετε με πρωινό καθημερινά στο ξενοδοχείο • Μεταφορές - περιηγήσεις σύμφωνα με το πρόγραμμα • Συνοδός εκδρομής • Ασφάλεια αστικής ευθύνης

Δεν περιλαμβάνονται: • Εισιτήρια εισόδων σε αξιοθέατα & προαιρετικές δραστηριότητες • Δημοτικοί φόροι πόλεων • Εκδρομή στο Δρέσδη : Τιμή ενήλικα 80€, τιμή παιδιού 55€

[TITANIC COMFORT BERLIN MITTE 3* \(link\)](#)

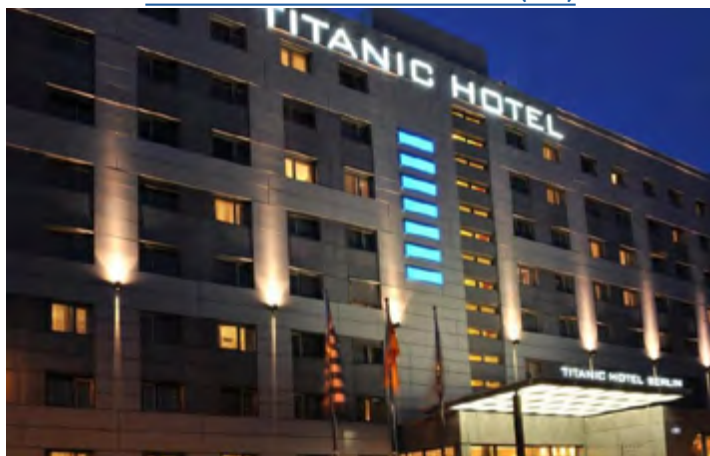

[ARCOTEL JOHN F BERLIN 4* \(link\)](#)







Αλπικά χωριά & κάστρα Πανόραμα Βαυαρίας Αυστριακό Τιρόλο

5 ημέρες

ΒΕΡΟΛΙΝΟ - ΞΕΝΑΓΗΣΗ ΠΟΛΗΣ - TIER GKARNTEN - ΝΗΣΙ ΜΟΥΣΕΙΩΝ ΜΟΥΣΕΙΟ ΠΕΡΓΑΜΟΥ - ΕΜΠΟΡΙΚΑ ΚΕΝΤΡΑ - ΚΗΠΟΙ CHARLOT-TENBURG ΠΟΤΣΝΤΑΜ - ΠΟΤΑΜΟΣ ΧΑΒΕΛ - ΠΑΛΑΤΙΑ ΣΑΝ ΣΟΥΣΙ - SCHEUNENVIERTEL

Βαυαρικές Άλπεις! Ένα τοπίο απίστευτου φυσικού κάλλους, με πυκνά ελατοδάση, λιβάδια και ονειρεμένες αλπικές λίμνες. Η ιστορία της περιοχής, μας οδηγεί στα χνάρια ενός ανεξάρτητου Βασιλείου με κάστρα, παλάτια και πολλά μικρά κουκλίστικα χωριουδάκια. Η διαμονή στο Μόναχο δίνει τη δυνατότητα να συνδυάσουμε την πολυτέλεια της πρωτεύουσας της Βαυαρίας με ημερήσιες εξορμήσεις σε προορισμούς που μας μεταφέρουν κυριολεκτικά σε άλλες εποχές, κάπου ανάμεσα στον Μεσαίωνα και την Αναγέννηση, σε ένα παραμυθένιο σκηνικό με πολυτελείς επαύλεις, μουσεία, όπερες και καθεδρικούς με περίτεχνη αρχιτεκτονική. Μοναδική εμπειρία το οδοιπορικό στο Τιρόλο με τα γραφικά χωριά τυπικής τυρολεζικής αρχιτεκτονικής αλλά και τα πιο φημισμένα χιονοδρομικά κέντρα! Φυσικά θα κάνουμε και μια επίσκεψη στο συγκλονιστικό Ναζιστικό στρατόπεδο Νταχάου. Η πρωτεύουσα της Βαυαρίας, το Μόναχο, τρίτη μεγαλύτερη και πλουσιότερη πόλη της Γερμανίας, είναι χτισμένο στις όχθες του ποταμού Ίζαρ βόρεια των Βαυαρικών Άλπεων. Μία κοσμοπολίτικη πόλη, την οποία το 2010 κατέταξαν ως την πιο ζωντανή πόλη του κόσμου (Best lively city). Εκτός από την παλιά πόλη, όπου είναι απόλαυση να περπατά κανείς, το Μόναχο είναι και ένα σύγχρονο εμπορικό και οικονομικό κέντρο, με πλήθος μουσείων, γκαλερί, αγορών και φυσικά η έδρα της Bayern Μονάχου και της παραδοσιακής μπίρας. Η Νυρεμβέργη, η μεσαιωνική καλλονή της Βαυαρίας χαρίζει πλούσια φωτογραφικά ενσταντανέ σε μια σινεματική Παλιά Πόλη, που πάει, όμως, χέρι-χέρι με μια σύγχρονη ιστορία που δεν αφήνει κανέναν ασυγκίνητο. Μια ωραία ταξιδιωτική πρόταση, που συνδυάζει σωστές πτήσεις, διαμονή στο κέντρο του Μονάχου σε πολυτελές ξενοδοχείο, διασκέδαση και υπέροχες εκδρομές στη Νυρεμβέργη, τις Βαυαρικές Άλπεις, το Ίνσμπρουκ και το Σάλτσμπουργκ.

Ελάτε μαζί μας σε αυτό το ταξίδι γιατί σας προσφέρουμε :

- Απευθείας πτήσεις με την Aegean Airlines
- Πρωινή πτήση στην αναχώρηση και βραδινή στην επιστροφή, για να έχουμε 5 "γεμάτες" ημέρες
- Διαμονή στο πολυτελές ξενοδοχείο Holiday inn Munich City East 4* sup
- Επίσκεψη στη μοναδική Νυρεμβέργη
- Επίσκεψη στο Στρατόπεδο του Ναζισμού Νταχάου
- Ημερήσια εκδρομή στο Σάλτσμπουργκ
- Ημερήσια προαιρετική εκδρομή στις Βαυαρικές Άλπεις και στα γραφικότερα χωριά Γκάρμις Πάρτενκίρχεν, Ομπεραμεργκάου, Φύσεν
- Δυνατότητα επίσκεψης στο Royal Neuschwanstein Castle
- Ημερήσια εκδρομή στο Ίνσμπρουκ και στο Μουσείο Σβαρόφσκι

ΠΡΟΓΡΑΜΜΑ ΕΚΔΡΟΜΗΣ

1 η μέρα : ΠΤΗΣΗ ΓΙΑ ΜΟΝΑΧΟ - ΠΕΡΙΗΓΗΣΗ ΠΟΛΗΣ – ΕΛΕΥΘΕΡΟΣ ΧΡΟΝΟΣ ΣΤΟ ΙΣΤΟΡΙΚΟ ΚΕΝΤΡΟ

Συγκέντρωση στις 06:00 πρωί στο αεροδρόμιο «Μακεδονία» και πτήση με την Aegean για το Μόναχο. Άφιξη, επιβίβαση στο λεωφορείο και αναχώρηση για περιήγηση στο ιστορικό κέντρο. Θα ξεκινήσουμε από την κεντρική πλατεία Μάριενπλατς με το σύμβολο της Βαυαρικής πρωτεύουσας, τον Καθεδρικό Ναό της Φράουενκίρχε του 15ου αιώνα, το Παλαιό αλλά και το επιβλητικό Νέο Δημαρχείο με τις 43 καμπάνες και τον κίονα της Παναγίας με το χρυσό άγαλμα. Συνεχίζοντας, συναντάμε την παλαιότερη εκκλησία της πόλης, του Αγίου Πέτρου, την παλαιότερη του Μονάχου, από τον 13ο αιώνα και περπατάμε στην Τεάτινερ Στράσσε, τον περίφημο εμπορικό πεζόδρομο. Βλέποντας την Τεάτινερ Κίρχε με εσωτερικό από γυψομάρμαρο, τους Ιταλικούς Αναγεννησιακούς Κήπους και περνώντας από το Βασιλικό Ανάκτορο του Μονάχου και το νεοκλασικού ρυθμού κτίριο της Κρατικής Όπερας της Βαυαρίας, συναντάμε την Μαξιμιλιαν Στράσσε, την ακριβότερη οδό της πόλης, στην οποία υπάρχουν καταστήματα διεθνώς γνωστών εταιρειών καθώς και ιδιωτικές γκαλερί έργων τέχνης, καφέ και εστιατόρια. Αφού δούμε το κτίριο της διασημότερης μπουρναρίας της πόλης, την Χοφμπροϊχάους, η οποία βρίσκεται στην ιδιοκτησία της Βαυαρικής κυβέρνησης και το σπίτι όπου ο Μότσαρτ το 1780 συνέθεσε την όπερα «Ιδομενέας», θα έχουμε ελεύθερο χρόνο στο κέντρο της πόλης. Δοκιμάσετε βαυαρικές γεύσεις με διάφορα είδη μπίρας και γνωρίστε καλύτερα την παλιά πόλη, περπατώντας σε αριστοκρατικές πλατείες, στον

An aerial photograph of a Bavarian town, likely Regensburg, featuring a prominent church tower with a red roof and a white facade. The tower has a large clock face and a decorative crest. The surrounding area is filled with red-roofed buildings and smaller spires. In the background, a large stadium is visible under a clear blue sky.

Αλπικά
χωριά & κάστρα
Πανόραμα Βαυαρίας
Αυστριακό Τιρόλο

ποταμό Ιζαρ με τις νησίδες του. Στη συνέχεια μεταφορά στο ξενοδοχείο και τακτοποίηση στα δωμάτια. Το βράδυ, απολαύστε δείπνο και περίπατο στα φωτισμένα αξιοθέατα του ιστορικού κέντρου και απολαύστε μια μοναδική ατμόσφαιρα.

2η μέρα : ΜΟΝΑΧΟ - ΣΤΡΑΤΟΠΕΔΟ ΝΤΑΧΑΟΥ - ΝΥΡΕΜΒΕΡΓΗ

Παίρνουμε ένα καλό πρωινό στο ξενοδοχείο και αναχώρηση για μια αρκετά ιδιαίτερη επίσκεψη που μας παραπέμπει σε μια από τις χειρότερες στιγμές της ανθρωπότητας. Πρόκειται για το στρατόπεδο συγκέντρωσης Νταχάου, το πρώτο που λειτούργησε στη Γερμανία το 1933 στο οποίο μεταφέρθηκαν αρχικά αντίπαλοι του καθεστώτος, Σοσιαλδημοκράτες, Κομμουνιστές και συνδικαλιστές και αργότερα ομάδες, όπως ομοφυλόφιλοι, μάρτυρες του Ιεχωβά και Ρομά. Μόλις τον πρώτο χρόνο λειτουργίας του στρατοπέδου μεταφέρθηκαν εκεί 4.800 κρατούμενοι. Από αυτούς μόνο λίγοι ήταν Εβραίοι και δεν αποτελούσαν την πλειοψηφία των κρατουμένων. Θα ξεναγηθούμε στα κελιά, τους στρατώνες και το θάλαμο αερίων του στρατοπέδου και θα ακούσουμε τις ιστορίες των κρατουμένων για τις φρικαλεότητες που πραγματοποιήθηκαν. Στη συνέχεια θα αναχωρήσουμε για τη μαγευτική Νυρεμβέργη. Αμέσως θα επισκεφτούμε την παλιά πόλη η οποία περιβάλλεται από μεσαιωνικά τείχη μήκους 5 χιλιομέτρων και οχυρωματικούς πύργους (σήμερα σώζονται 71 από τους 130) για να περπατήσουμε στα γραφικά σοκάκια της. Ο ποταμός Pegnitz, πάνω στον οποίο επιπλέει το «Γηροκομείο του Αγίου Πνεύματος», που βρίσκεται εδώ απ' τον 14ο αιώνα, τέμνει την παλιά πόλη στα δύο. Επίκεντρο του μεσαιωνικού καμβά, η πλατεία Hauptmarkt μας κάνει να στριφογυρίζουμε με την κάμερα – απ' την επιβλητική γοτθική Εκκλησία της Παναγίας (Frauenkirche) στο 19μετρο Schöner Brunnen (Όμορφο Σιντριβάνι), διακοσμημένο με 40 περίτεχνα γλυπτά, το Δημαρχείο, την ογκώδη St.Sebalduskirche και την αβανταδόρικη γέφυρα Maxbrücke, που ενώνει δύο ιστορικές πλατείες. Αυτά είναι μερικά από τα πιο φωτογενή αξιοθέατα στη Νυρεμβέργη του άλλοτε, που με τα γραφικά γεφυράκια και τους λιθόστρωτους δρόμους συνθέτουν μια πανέμορφη εικόνα. Η πρώην αυτοκρατορική πόλη αποτέλεσε ιδανικό σκηνικό για να στήσουν σκηνικά δύναμης και να διαλαλήσουν την προπαγάνδα τους οι ναζί. Ο Χίτλερ ονόμασε τη Νυρεμβέργη "Πόλη των Συνεδρίων των Ναζί" το 1933. Εδώ ξεφυλλίζουμε μερικές από τις πιο σκοτεινές σελίδες στην ιστορία της Νυρεμβέργης και της Γερμανίας. Στο Δικαστικό Μέγαρο, στην ιστορική Αίθουσα 600, έλαβε χώρα η Δίκη της Νυρεμβέργης, όπου καταδικάστηκαν οι ηγέτες του ναζιστικού καθεστώτος για εγκλήματα κατά της ανθρωπότητας. Χρόνος για γεύμα, δοκιμάστε τα διάσημα λουκάνικα Νυρεμβέργης, ένα πιάτο με Bratwürste από σερβιτόρες με παραδοσιακές βαυαρικές ενδυμασίες μια must εμπειρία στη Νυρεμβέργη). Το απόγευμα αναχώρηση για την επιστροφή μας στο Μόναχο

3η μέρα : ΜΟΝΑΧΟ - ΑΥΣΤΡΙΑΚΟ ΤΙΡΟΛΟ - ΙΝΣΜΠΡΟΥΚ - ΒΑΤΕΝΣ (ΚΡΥΣΤΑΛΛΑ ΣΒΑΡΟΦΣΚΙ)

Πρωινό και σήμερα θα έχουμε την ευκαιρία να πραγματοποιήσουμε μία υπέροχη προαιρετική εκδρομή στην Αυστρία. Μέσα από μια ειδυλλιακή ορεινή διαδρομή στις Βαυαρικές Άλπεις, θα σταματήσουμε στο Βάτενς για να επισκεφθούμε το μοναδικό στο είδος του Μουσείο Σβαρόφσκι, δίπλα στο αντίστοιχο εργοστάσιο. Θα περιηγηθούμε στους λαμπερούς διαδρόμους και στις «Αίθουσες των Θαυμάτων» και θα επισκεφθούμε το κατάστημα που υπάρχει στο χώρο. Συνεχίζουμε για στην αγαπημένη πόλη της Μαρίας Θηρεσίας και πρωτεύουσα του Τιρόλο, την πολύχρωμη, γραφική πόλη, των Αυστριακών Άλπεων, το πανέμορφο Ίνσμπρουκ. Άφιξη και περιήγηση της πόλης, που μεταφράζεται ως η «γέφυρα του ποταμού Ινν», κατά τη διάρκεια της οποίας θα δούμε μεταξύ άλλων τη χρυσή Αψίδα του Θριάμβου του Λεοπόλδου Β', τη Χρυσή Στέγη, τον Καθεδρικό Ναό του Αγίου Ιακώβου, το Χόφμπουργκ, την Χόφκιρχε, τα μπρούτζινα αγάλματα των Αψβούργων και των αξιωματούχων τους και τον πεζόδρομο Μαρία Θηρεσία Στράσσε, με τα υπέροχα κτίρια του 17ου και 18ου αιώνα. Χρόνος ελεύθερος για καφέ, γεύμα ή για έναν περίπατο στην παλιά πόλη. Επιστροφή στο Μόναχο.



4η μέρα : ΜΟΝΑΧΟ - ΡΟΜΑΝΤΙΚΗ ΟΔΟΣ - ΒΑΥΑΡΙΚΕΣ ΑΛΠΕΙΣ - ΓΚΑΡΜΙΣ ΠΑΡΤΕΝΚΙΡΧΕΝ - ΟΜΠΕΡΑΜΕΡΓΚΑΟΥ - ΦΥΣΕΝ - ΒΑΣΙΛΙΚΟ ΚΑΣΤΡΟ ΝΟΪΣΒΑΝΣΤΑΪΝ

Είμαστε στην 4η ημέρα του ταξιδιού και ήδη έχουμε δει αρκετά υπέροχα αξιοθέατα, όμως δεν έχουμε τελειώσει. Άλλη μια μέρα θα ξεκινήσει ακολουθώντας μέρος της επονομαζόμενης "Ρομαντικής Οδού" (Romantischen Strasse) στο μοναδικό Αλπικό περιβάλλον της Βαυαρίας, μέσα από ονειρεμένους δρυμούς, στεφανωμένους από ένδοξα φρούρια και διακοπτόμενους από κελαριστά ρυάκια και παραπόταμους, με άφθονους κυνηγότοπους, ειδυλλιακές λίμνες, μυστικά ξέφωτα κι απότομα φαράγγια. Αρχικά θα φτάσουμε στον πρώτο προορισμό μας, το Γκάρμις Πάρτενκίρχεν. Μέχρι και το 1935 οι πολιτείες Γκάρμις και Πάρτενκίρχεν ήταν ανεξάρτητες η μια από την άλλη, σε απόσταση ενός χιλιομέτρου, οπότε με εντολή του Αδόλφου Χίτλερ ενώθηκαν για να υποδεχτούν τους Χειμερινούς Ολυμπιακούς Αγώνες του 1936, τους πρώτους που περιλάμβαναν αλπικό σκι. Οφείλει τη φήμη του στην εξαιρετική του τοποθεσία στους πρόποδες της ψηλότερης κορυφής των γερμανικών Άλπεων, τη Zugspitze, σε υψόμετρο 2.964 μέτρων. Το κέντρο του Γκάρμις αποτελείται σήμερα από πανέμορφα παλαιότερα και νεότερα σπίτια και πανδοχεία, ζωγραφισμένα με υπέροχες βουκολικές και βιβλικές παραστάσεις,

που θα συναντήσουμε περπατώντας στον ιστορικό πεζόδρομο Λουντβιγκ Στράσσε. Συνεχίζοντας, μετά από 20 χιλιόμετρα μαγευτικής ορεινής διαδρομής, βρισκόμαστε στη βαυαρική πόλη Όμπεραμεργκάου, Μια πολιτεία σαν βγαλμένη από παραμύθι στους πρόποδες των Άλπεων, διάσημο για τα υπέροχα ζωγραφισμένα από ντόπιους σπίτια και το ιδιαίτερο χρώμα. Οι απεικονίσεις, είναι εμπνευσμένες από τοπικούς μύθους, από θρησκευτικές παραδόσεις, αλλά και παραμύθια. Μάλιστα, πολλές εικόνες είναι «βγαλμένες» από τα παραμύθια των αδελφών Γκριμ, οι οποίοι κατάγονταν από το Χάναου της Γερμανίας. Περπατώντας για λίγο, θα τα δείτε όλα από κοντά στους τοίχους ολόγυρα, θέματα θρησκευτικού περιεχομένου, δοσμένα με ρομαντικό τρόπο, βουκολικές αναπαραστάσεις από τη ζωή της υπαίθρου, την καθημερινότητα και κυρίως εικόνες από τον ονειρικό κόσμο των παραμυθιών και του γερμανικού θρύλου. Επίσης, κάθε 10 χρόνια γίνεται εδώ αναπαράσταση των Παθών του Κυρίου, με την τελευταία να έχει πραγματοποιηθεί το 2020. Καθιερώθηκε το 1633, σαν τάμα των κατοίκων μετά από μια επιδημία πανώλης. Συμμετέχουν πάνω από 2000 ηθοποιοί και διαρκεί 103 ημέρες, από το Μάιο μέχρι τον Οκτώβριο. Ακόμη ένα χαρακτηριστικό του χωριού είναι τα ξυλόγλυπτα αντικείμενα. Υπάρχουν πολλά μαγαζάκια με ξύλινα στολίδια, αλλά και διακοσμητικά είδη, ενώ στο Μουσείο Λαϊκής Τέχνης μπορούμε να δούμε σπάνια είδη ζωγραφικής πάνω σε ξύλο και άλλα κομμάτια ξυλογλυπτικής. Τελευταίος προορισμός μας της υπέροχης αυτής απόδρασης στο μαγευτικό αλπικό περιβάλλον, η νοτιότερη πόλη του ρομαντικού δρόμου, το Φύσεν, άλλη μια πόλη σαν από παραμύθι. Παλ χρώματα στα σπίτια, πολλά από τα οποία διακοσμημένα με ζωγραφιές στις προσόψεις τους, με τις κωνικές στέγες, baroque εκκλησίες, γοητευτικά μικρά μαγαζάκια, περιτριγυρισμένα από τα χιονισμένα αλπικά βουνά. Το γύρω φυσικό της τοπίο είναι τόσο εντυπωσιακό, που γοήτευσε τον βασιλιά Λουδοβίκο για να χτίσει το παραμυθένιο παλάτι Neuschwanstein. Θα περπατήσουμε στον κεντρικό πεζόδρομο Ράϊχεν Στράσσε και θα χαθούμε στα στενά δρομάκια της παλιάς πόλης. Χαρακτηριστικό της περιοχής είναι ότι εδώ ιδρύθηκε η πρώτη συντεχνία κατασκευαστών λαούτου στην Ευρώπη, τον 16ο αιώνα. Και μετά τον 17ο αιώνα καθιερώθηκε σαν η πόλη με τη μεγαλύτερη παραγωγή βιολιών. Σήμερα υπάρχουν μόνο 5 κατασκευαστές βιολιών στην περιοχή. Πολύ κοντά στο Φύσεν βρίσκεται το περίφημο κάστρο Νοϊσβάνσταϊν το οποίο ενέπνευσε τον Γουόλτ Ντίσνεϋ. Η κατασκευή του διατάχθηκε από τον Λουδοβίκο Β΄ της Βαυαρίας ως χώρος ανάπαυσης και φόρος τιμής στον Ρίχαρντ Βάγκνερ. Ο Λουδοβίκος πλήρωσε για το παλάτι από τη περιουσία του και από δάνεια και όχι από τα δημόσια κεφάλαια της Βαυαρίας. Εδώ θα είναι η τελευταία στάση μας. Μετά από την επίσκεψη στο Κάστρο, αργά το απόγευμα επιστροφή στο Μόναχο.



5η μέρα : ΜΟΝΑΧΟ - ΟΛΟΗΜΕΡΗ ΕΚΔΡΟΜΗ ΣΤΟ ΣΑΛΤΣΜΠΟΥΡΓΚ - ΠΤΗΣΗ ΕΠΙΣΤΡΟΦΗΣ

Πρωινό και την τελευταία μέρα μας θα την αφιερώσουμε στο αυστριακό Σάλτσμπουργκ, την γενέτειρα του συνθέτη Βόλφγκανγκ Αμαντέους Μότσαρτ. Σάλτσμπουργκ σημαίνει Κάστρο του Αλατιού και αυτή η ονομασία δεν είναι τυχαία, διότι το ορυκτό αλάτι έπαιξε πολύ σημαντικό ρόλο στο παρελθόν για την πλούσια οικονομία της πόλης. Άφιξη και περιήγηση στο εξαιρετικά καλοδιατηρημένο ιστορικό κέντρο της πόλης. Η περιήγησή μας περιλαμβάνει τον μνημειώδη πυρήνα του Σάλτσμπουργκ, την περίφημη Γκετράιντεγκασσε, εκκλησίες, ηγεμονικές και επισκοπικές κατοικίες, κτίρια μουσικών θεσμών και κομψά γεφύρια. Θα δούμε το ανάκτορο Μιραμπέλ, την μπαρόκ εκκλησία της Αγίας Τριάδας το σπίτι του μεγάλου συνθέτη Φον Κάραγιαν, τα σπίτια που γεννήθηκε και έζησε ως έφηβος ο Μότσαρτ, την πλατεία Μαρκάρτ με το ιστορικό θέατρο, το παλάτι του Αρχιεπισκόπου, τον Καθεδρικό Ναό, το Μοναστήρι των Βενεδικτίνων με την εκκλησία του Αγίου Πέτρου κ.ά. Στη συνέχεια, στον ελεύθερο χρόνο σας μπορείτε να δείτε το εντυπωσιακό φρούριο Χοχενσάλτσμπουργκ, ένα από τα μεγαλύτερα και πιο καλοδιατηρημένα κάστρα στην Ευρώπη. Νωρίς το απόγευμα θα αναχωρήσουμε για το αεροδρόμιο του Μονάχου για την πτήση επιστροφής.

Σημειώσεις: Οι τιμές είναι δυναμικές και υπόκεινται συνεχώς σε μεταβολές βάσει, διαθεσιμότητας σε εισιτήρια/ξενοδοχεία και επιβεβαιώνονται με την κράτηση. • Η ροή του προγράμματος ενδέχεται να διαφοροποιηθεί χωρίς να παραληφθεί κάτι. • Για την πραγματοποίηση των προαιρετικών εκδρομών απαιτείται η ελάχιστη συμμετοχή. • Οι παιδικές τιμές ισχύουν για 3κλινο ή 4κλινο δωμάτιο με 2 ενήλικες • Οι τιμές είναι ανά άτομο, αφορούν το σύνολο του πακέτου και περιλαμβάνουν ότι αναγράφεται στα περιλαμβανόμενα. • Τιμή σε δίκλινο-τρίκλινο : τιμή ενήλικα σε δίκλινο ή τρίκλινο δωμάτιο • Τιμή παιδιού : Τιμή παιδιού πληρώνει ο μικρός μας φίλος που είναι 2-12 ετών και ταξιδεύει με 2 ενήλικες στο ίδιο δωμάτιο. • Τιμή μονόκλινο : για εσάς που ταξιδεύετε μόνοι ή θέλετε αποκλειστικό δωμάτιο • Βρέφος έως 2 ετών : ταξιδεύει ως infant και πληρώνει 10% της αξίας της εκδρομής + το σύνολο φόρων. • Σύνολο φόρων : Στις αεροπορικές εκδρομές στη στήλη «σύνολο φόρων» αναγράφονται οι φόροι αεροδρομίων, επίναυλοι καυσίμων, ο ΦΠΑ και λοιπές χρεώσεις • Τα τρίκλινα δωμάτια είναι δίκλινα με την προσθήκη μιας πτυσσόμενης κλίνης. • Οι προαιρετικές εκδηλώσεις - εκδρομές απαιτούν ελάχιστο αριθμό συμμετοχής για να πραγματοποιηθούν. • Το γραφείο έχει το δικαίωμα αλλαγής του ξενοδοχείου που αναφέρεται στο πρόγραμμα με άλλο της ίδιας κατηγορίας. • Στα μουσεία / θεάματα που τις ημέρες των εορτών θα παραμείνουν κλειστά λόγω αργιών, δεν περιλαμβάνεται επίσκεψη. * Παρακαλούμε διαβάστε με προσοχή τους γενικούς όρους συμμετοχής • Μην ξεχνάτε πως όποιος κλείνει γρήγορα κερδίζει!

Προαιρετικές Υπηρεσίες: • **Προτεινόμενη ταξιδιωτική ασφάλιση Extra I + Covid19: 20€/άτομο, για περισσότερες πληροφορίες πατήστε [εδώ](#).** • **Προτεινόμενη ταξιδιωτική ασφάλιση Extra II + Covid19: 25€/άτομο, για περισσότερες πληροφορίες πατήστε [εδώ](#).**

Περιλαμβάνονται: • Αεροπορικά εισιτήρια με απευθείας πτήσεις της Aegean Airlines • Αποσκευές: 1 προσωπικό αντικείμενο (40x20x25cm) + 1 χειραποσκευή 8κ (55x40x20cm) κατά άτομο. • Διαμονή στα ξενοδοχεία που αναφέρονται στον τιμοκατάλογο με πρωινό καθημερινά στο ξενοδοχείο • Μεταφορές - περιηγήσεις σύμφωνα με το πρόγραμμα • Είσοδος στο στρατόπεδο Νταχάου • Συνόδος εκδρομής • Ασφάλεια αστικής ευθύνης

Δεν περιλαμβάνονται: • Φόροι διαμονής ξενοδοχείων 6 φόροι διέλευσης 35€/άτομο • Εισιτήρια εισόδων σε αξιοθέατα • Προαιρετική εκδρομή Αυστριακό Τρόφο-Ινσμπρουκ-Βατενς : 60€ ενήλικας, 40€ παιδί έως 12 ετών

HOLIDAY INN MUNICH CITY EAST 4* (link)





Βουδαπέστη



5 ημέρες

ΠΑΡΑΔΟΥΝΑΒΙΑ ΧΩΡΙΑ - ΒΙΕΝΝΗ - BUDAPEST BY NIGHT ΤΣΙΓΓΑΝΙΚΑ ΒΙΟΛΙΑ - ΣΠΕΠΑΣΤΗ ΑΓΟΡΑ - ΠΑΡΚΟ ΤΗΣ ΠΟΛΗΣ - VACI UTCA

Στην πρώτη σας επίσκεψη στη ρομαντική πόλη του Δούναβη, στην παραμυθένια πρωτεύουσα της Ουγγαρίας θα ανακαλύψετε τα ίχνη που άφησαν στην πόλη οι Μαγυάροι βασιλείς, οι Οθωμανοί κατακτητές, οι Αψβούργοι αυτοκράτορες αλλά και το κομμουνιστικό καθεστώς. Θα περπατήσετε τις 8 γέφυρες που ενώνουν τις άλλοτε χωρισμένες από τον Δούναβη Βούδα και Πέστη και θα "αποβάλλετε" κάθε τι περιττό χαλαρώνοντας σε ένα από τα εκατοντάδες spa που έκαναν γνωστή την πόλη. Στη Βουδαπέστη επίσης θα βιώσετε την γοητευτική αντιπαράθεση του παλιού με το καινούριο. Στο πρόγραμμα έχουμε φροντίσει να δείτε τα καλύτερα σημεία εντός και εκτός πόλης και παράλληλα να έχετε ελεύθερο χρόνο για επισκέψεις που ενδιαφέρουν εσάς. Ο τοπικός μας συνοδός είναι μόνιμος κάτοικος Βουδαπέστης και θα σας δώσει κάθε απαραίτητη πληροφορία. Η Βουδαπέστη αποτελεί αγαπημένη μας "συνήθεια", καθώς κάθε χρόνο μας εμπιστεύεται μεγάλος αριθμός ταξιδιωτών για το ταξίδι στην Ουγγρική πρωτεύουσα.

Ελάτε μαζί μας στη Βουδαπέστη γιατί προσφέρουμε :

- Απευθείας πτήσεις με την RYANAIR
- Ποιοτική διαμονή σε επιλεγμένα ξενοδοχεία κοντά στο κέντρο της πόλης, με ειδικές τιμές γκρουπ
- Ανανεωμένο πρόγραμμα το οποίο περιέχει τις σημαντικότερες επισκέψεις αλλά και αρκετό ελεύθερο χρόνο
- Ξενάγηση By night & κρουαζιέρα στο Δούναβη
- Εκδρομή στα μαγευτικά Παραδουνάβια χωριά
- Εκδρομή στην αυτοκρατορική Βιέννη
- ΔΩΡΟ επιπλέον περιπατητική περιήγηση σε μαγικές γωνιές της πόλης
- Συνοδό μόνιμο κάτοικο Βουδαπέστης, ο καλύτερος τοπικός σας φίλος

ΠΡΟΓΡΑΜΜΑ ΕΚΔΡΟΜΗΣ

1η ημέρα: ΠΤΗΣΗ ΓΙΑ ΒΟΥΔΑΠΕΣΤΗ – ΠΕΡΙΗΓΗΣΗ ΠΟΛΗΣ – BUDAPEST BY NIGHT

Συγκέντρωση στο αεροδρόμιο την Πέμπτη 24/10, ώρα 13:15 και επιβίβαση στην πτήση μας για την πρωτεύουσα της Ουγγαρίας, τη μαγευτική Βουδαπέστη. Φτάνουμε στην φημισμένη πρωτεύουσα, γνωρίζοντας με τον συνοδό - τοπικό μας φίλο και χωρίς να χάσουμε χρόνο ξεκινάμε την γνωριμία με την πόλη. Θα δούμε την πλατεία των Ηρώων με την μνημείο της Χιλιετηρίδας, το Ζωολογικό κήπο, τα λουτρά Σετσενι, μόνιμο τσίρκο της πόλης, τη λεωφόρο Αντράσυ με τα καλοδιατηρημένα κτίρια, την Οπερα, τον Καθεδρικό Ναό του Αγίου Στεφάνου, την ακαδημία των επιστημών και θα αφήσουμε το πνευματικό κέντρο της μεγαλοαστικής τάξης της Πέστης, περνώντας στην βασιλική Βούδα από τη Γέφυρα των Λεόντων, όπου βρίσκεται ο λόφος των Ψαράδων. Στο κέντρο του λόφου με το Βασιλικό ανάκτορο των Αψβούργων, πόλη-κάστρο από τον 17ο αιώνα, βρίσκεται η πλατεία της Αγίας Τριάδας. Εκεί δεσπόζει ο ναός της Θεοτόκου, γνωστός ως ναός του Ματθία, που ιδρύθηκε το 1250. Θα έχουμε χρόνο να απολαύσουμε ένα ζεστό κρασί ή έναν καφέ με υπέροχη θέα στην Πέστη. Ακολουθεί επίσκεψη στον περίφημο λόφο Γκέλερτ, με το φρούριο του αυστριακού στρατού - σήμερα πολεμικό μουσείο. Η βόλτα μας θα καταλήξει στην κεντρική αγορά της οδού Βάτσι Ούτσα. Στη συνέχεια μεταφορά και τακτοποίηση στα δωμάτια. Για το βράδυ, σας προτείνουμε μία νυχτερινή βόλτα, κρουαζιέρα στο Δούναβη, όπου θα θαυμάσετε τα αξιοθέατα κάτω από τα φώτα της πόλης, όπου βέβαια δεσπόζει και το μεγαλοπρεπές Κοινοβούλιο. Διανυκτέρευση.

2η ημέρα: ΕΚΔΡΟΜΗ ΣΤΑ ΠΑΡΑΔΟΥΝΑΒΙΑ ΧΩΡΙΑ & ΕΠΙΣΚΕΨΗ ΣΤΑ ΤΣΙΓΓΑΝΙΚΑ ΒΙΟΛΙΑ

Η 2η μέρα της εκδρομής είναι στη διάθεσή σας να την αξιοποιήσετε με τον τρόπο που επιθυμείτε ή να έρθετε μαζί μας σε μια προαιρετική εκδρομή στην Ουγγρική επαρχία. Υπάρχουν πολύ ωραία μέρη και έξω από την Βουδαπέστη. Η πιο φημισμένη εξόρμηση είναι η σημερινή μας εκδρομή στα περίφημα παραδουνάβια χωριά της Ουγγαρίας. Στην όμορφη διαδρομή κατά μήκος του Δούναβη θα σταματήσουμε πρώτα στο γραφικό χωριό Αγ. Ανδρέας, τόπος πολλών φημισμένων καλλιτεχνών. Συνεχίζουμε για το Βίσεγκραντ, γενέτειρα του Καρλομάγνου. Ακολουθεί η πρώτη πρωτεύουσα των Ούγγρων, το Έστεργκομ με τον τεράστιο καθεδρικό ναό όπου βρίσκεται ο θρησκευτικός θησαυρός των Ούγγρων. Το μεσημέρι επιστρέφουμε στην Βουδαπέστη. Το βράδυ ελάτε προαιρετικά μαζί μας σε ένα από τα highlights του ταξιδιού, ένα διαφορετικό δείπνο σε Ουγγαρέζικη παραδοσιακή ταβέρνα, όπου το πικάντικο γκούλας και τα τσιγγάνικα βιολιά θα σας γοητεύσουν.

Βουδαπέστη



3η μέρα : ΒΟΥΔΑΠΕΣΤΗ – ΠΕΖΗ ΠΕΡΙΗΓΗΣΗ ΣΤΙΣ ΜΑΓΙΚΕΣ ΓΩΝΙΕΣ ΤΗΣ ΠΟΛΗΣ (ΠΑΡΚΟ ΤΗΣ ΠΟΛΗΣ – ΔΙΑΔΡΟΜΗ ΜΕ ΤΟ ΙΣΤΟΡΙΚΟ ΠΡΩΤΟ ΒΑΓΟΝΙ ΜΕΤΡΟ ΤΗΣ ΟΥΓΓΑΡΙΑΣΣΚΕΠΑΣΤΗ ΑΓΟΡΑ – VATCI UTCA)

Πρωινό στο ξενοδοχείο μας και σήμερα θα κινηθούμε στην πόλη χρησιμοποιώντας τα μέσα μαζικής μεταφοράς με τη βοήθεια του έμπειρου συνοδού μας, ώστε να γνωρίσουμε τα απόκρυφα σημεία της μαγικής αυτής πόλης. Θα κατευθυνθούμε στο Πάρκο της Πόλης (Városliget) στα Ουγγρικά, είναι ένας αγαπημένος προορισμός τόσο για τους ντόπιους όσο και για τους επισκέπτες της Βουδαπέστης, χάρη στα πολλά σημεία ενδιαφέροντος που θα βρείτε εκεί. Διάφορα μουσεία, Ζωολογικός κήπος, το Κάστρο Vajdahunyad, τα διάσημα Ιαματικά Λουτρά Σέτσενι, η Πλατεία Ηρώων και άλλα πολλά που σε συνδυασμό με το καταπράσινο τοπίο, καθιστούν την επίσκεψη απαραίτητη. Στη συνέχεια θα μπορούμε στην πρώτη γραμμή μετρό της Βουδαπέστης που λειτούργησε το 1896 και θα μεταβούμε στην περίφημη σκεπαστή αγορά αγορά της Βουδαπέστης. Έπειτα θα έχουμε ελεύθερο χρόνο στη διάθεσή μας στον κεντρικό πεζόδρομο Váci Utca για να πραγματοποιήσουμε τις αναμνηστικές αγορές μας και να δειπνήσουμε σε ένα από τα περίφημα ουγγρικά εστιατόρια.

4η μέρα : ΕΚΔΡΟΜΗ ΣΤΗ ΒΙΕΝΝΗ

Πρωινό στο ξενοδοχείο μας και για όποιον επιθυμεί προαιρετικά θα πραγματοποιήσουμε εκδρομή στη πρωτεύουσα της Αυστρίας, τη Βιέννη, όπου θα θαυμάσουμε και υπό το φως της ημέρας την περίφημη Ρινγκστράσσε (δακτύλιος λεωφόρος) για να φτάσουμε στην πλατεία Σουηδίας, όπου θα έχουμε την πρώτη μας στάση. Με τη βοήθεια του συνοδού μας θα περιηγηθούμε στα γραφικά σοκάκια της πάλαι-ποτέ Ελληνικής Παροικίας και θα περάσουμε από τους δύο Ελληνορθόδοξους Ναούς, το Μνημείο του Ρήγα Φεραίου και θα καταλήξουμε στον περίφημο Καθεδρικό Ναό του Αγίου Στεφάνου, σήμα κατατεθέν της Αυστριακής Πρωτεύουσας. Στη συνέχεια θα κατευθυνθούμε στο ομορφότερο κατά γενική ομολογία μπαρόκ Ανάκτορο της πόλης το Μπελβεντέρε, όπου θα έχουμε ευκαιρία για ένα σύντομο περίπατο μέχρι το κεντρικό κτίριο και τους κήπους. Ελεύθερος χρόνος για βόλτα, καφέ γεύμα εξ' ιδίων στο κέντρο της πόλης. Το απόγευμα επιστροφή στη Βουδαπέστη. Διανυκτέρευση.

5η μέρα : ΒΟΥΔΑΠΕΣΤΗ - ΠΤΗΣΗ ΕΠΙΣΤΡΟΦΗΣ

Πρωινό στο ξενοδοχείο και μεταφορά στο αεροδρόμιο της Βουδαπέστης, άφιξη και επιβίβαση στην πτήση επιστροφή μας, γεμάτοι μοναδικές εικόνες, υπέροχες φωτογραφίες και πολλά χαμόγελα από αυτό το μαγικό ταξίδι μας.

Σημειώσεις: Οι τιμές είναι δυναμικές και υπόκεινται συνεχώς σε μεταβολές βάσει, διαθεσιμότητων σε εισιτήρια/ξενοδοχεία και επιβεβαιώνονται με την κράτηση. •Η ροή του προγράμματος ενδέχεται να διαφοροποιηθεί χωρίς να παραληφθεί κάτι. •Για την πραγματοποίηση των προαιρετικών εκδρομών απαιτείται η ελάχιστη συμμετοχή. •Οι παιδικές τιμές ισχύουν για 3κλινο ή 4κλινο δωμάτιο με 2 ενήλικες •Οι τιμές είναι ανά άτομο, αφορούν το σύνολο του πακέτου και περιλαμβάνουν ότι αναγράφεται στα περιλαμβανόμενα. •Τιμή σε δίκλινο-τρίκλινο : τιμή ενήλικα σε δίκλινο ή τρίκλινο δωμάτιο •Τιμή παιδιού : Τιμή παιδιού πληρώνει ο μικρός μας φίλος που είναι 2-12 ετών και ταξιδεύει με 2 ενήλικες στο ίδιο δωμάτιο. •Τιμή μονόκλινο : για εσάς που ταξιδεύετε μόνοι ή θέλετε αποκλειστικό δωμάτιο•Βρέφος έως 2 ετών : ταξιδεύει ως infant και πληρώνει 10% της αξίας της εκδρομής + το σύνολο φόρων. •Σύνολο φόρων : Στις αεροπορικές εκδρομές στη στήλη «σύνολο φόρων» αναγράφονται οι φόροι αεροδρομίων, επίναυλοι καυσίμων, ο ΦΠΑ και λοιπές χρεώσεις •Τα τρίκλινα δωμάτια είναι δίκλινα με την προσθήκη μιας πτυσσόμενης κλίνης. •Οι προαιρετικές εκδηλώσεις - εκδρομές απαιτούν ελάχιστο αριθμό συμμετοχής για να πραγματοποιηθούν. •Το γραφείο έχει το δικαίωμα αλλαγής του ξενοδοχείου που αναφέρεται στο πρόγραμμα με άλλο της ίδιας κατηγορίας. •Στα μουσεία / θεάματα που τις ημέρες των εορτών θα παραμείνουν κλειστά λόγω αργιών, δεν περιλαμβάνεται επίσκεψη. *Παρακαλούμε διαβάστε με προσοχή τους γενικούς όρους συμμετοχής •Μην ξεχνάτε πως όποιος κλείνει γρήγορα κερδίζει!

Προαιρετικές Υπηρεσίες: •Προτεινόμενη ταξιδιωτική ασφάλιση Extra I + Covid19: 20€/άτομο, για περισσότερες πληροφορίες πατήστε [εδώ](#). •Προτεινόμενη ταξιδιωτική ασφάλιση Extra II + Covid19: 25€/άτομο, για περισσότερες πληροφορίες πατήστε [εδώ](#).

Περιλαμβάνονται: • Αεροπορικά εισιτήρια με απευθείας πτήσεις της Ryanair • Αποσκευές:1 προσωπικό αντικείμενο (γυναικεία τσάντα, backpack κλπ) το οποίο πρέπει να χωράει κάτω από το μπροστινό σας κάθισμα + 1 χειραποσκευή έως 10 κιλά με διαστάσεις 55x40x20εκ. • Διαμονή για 4 διανυκτερεύσεις στο ξενοδοχείο της επιλογής σας με πρωινό καθημερινά στο ξενοδοχείο • Μεταφορές - περιηγήσεις με πολυτελές λεωφορείο σύμφωνα με το πρόγραμμα • Συνοδός εκδρομής • Ασφάλεια αστικής ευθύνης

Δεν περιλαμβάνονται: • Είσοδοι σε αξιοθέατα • Δημοτικοί φόροι πόλεων (15€ ανά άτομο συνολικά) • Εκδρομή στα Παραδουνάβια χωριά : 60€/ ενήλικες & 40€ παιδιά (μεταφορές & περιήγηση) • Εκδρομή στη Βιέννη : 80€/ ενήλικες & 60€ παιδιά (μεταφορές & περιήγηση) • Κρουαζιέρα στο Δούναβη : 30€ενήλικες & 25€ παιδιά (μεταφορά & ξενάγηση εν πλω) • Ταϊγγάνικα Βιολιά : 50€ ενήλικες & 35€ παιδιά (μεταφορά και φαγητό με παραδοσιακή μουσική)

[AKEAH VERDI 4* \(link\)](#)



[EXE BUDAPEST CENTER 4* \(link\)](#)



[LA PRIMA FASHION 4* \(link\)](#)



Λονδίνο Κάστρο Windsor



6 ημέρες

ΛΟΝΔΙΝΟ - ΒΡΕΤΑΝΙΚΟ ΜΟΥΣΕΙΟ - ΚΑΣΤΡΟ ΟΥΙΝΔΣΟΡ - ΟΞΦΟΡΔΗ - DOCKLANDS - ΒΙΚΤΩΡΙΑΝΗ ΑΓΟΡΑ - ΒΑΣΙΛΙΚΟ ΑΣΤΕΡΟΣΚΟΠΕΙΟ - GREENWICH - ΚΡΟΥΑΖΙΕΡΑ ΤΑΜΕΣΗ - ΓΡΑΦΙΚΟ ΧΩΡΙΟ DATCHET - BICESTER OUTLET VILLAGE

Η πρωτεύουσα του Ηνωμένου Βασιλείου δεν χρειάζεται πολλές συστάσεις. Το Λονδίνο είναι μια πόλη που σίγουρα θα σας συναρπάσει με την πλούσια ιστορία, την εκπληκτική αρχιτεκτονική και τον πολυπολιτισμικό της χαρακτήρα. Κάθε εποχή του χρόνου είναι μαγική, και τον Οκτώβριο το Λονδίνο αποκαλύπτει μια ιδιαίτερη γοητεία, με την φθινοπωρινή του ατμόσφαιρα να μαγνητίζει αμέτρητους ταξιδιώτες από κάθε γωνιά του πλανήτη. Εμείς έχουμε εξασφαλίσει για εσάς αεροπορικές θέσεις σε χαμηλές τιμές μόνο με απευθείας πτήσεις, ξενοδοχείο στη καρδιά του Λονδίνου με καλή σχέση ποιότητας-τιμής, επισκέψεις-ξεναγήσεις στα σημαντικότερα αξιοθέατα. Το κερασάκι στην τούρτα; Ένας “τοπικός φίλος”, μόνιμος κάτοικος του Λονδίνου, θα είναι εκεί για να σας προσφέρει μια μοναδική και αυθεντική εμπειρία. Χαλαρώστε και απολαύστε την μοναδική αυτή πρωτεύουσα με τον καλύτερο δυνατό τρόπο!

Ταξίδεψε μαζί μας στο Λονδίνο γιατί προσφέρουμε :

- Μόνο απευθείας πτήσεις με ιδανικά ωράρια πτήσεων Ryanair
- Διαμονή στη καρδιά του Λονδίνου, κοντά στη πλατεία Ράσελ και το Βρετανικό μουσείο, σε επιλεγμένα ξενοδοχεία 3* και 4*.
- Πλήρες πρόγραμμα ξεναγήσεων με επιπλέον επίσκεψη στο WINDSOR CASTLE
- Δώρο νυχτερινή περιήγηση στα φωταγωγημένα αξιοθέατα της πόλης
- Χρόνος για επισκέψεις της αρεσκείας σας με την καθοδήγηση του τοπικού μας φίλου
- Έλληνα επίσημο τοπικό ξεναγό, μόνιμο κάτοικο Λονδίνου

ΠΡΟΓΡΑΜΜΑ ΕΚΔΡΟΜΗΣ

1η μέρα : ΠΤΗΣΗ - ΛΟΝΔΙΝΟ - BY NIGHT

Συγκέντρωση στο αεροδρόμιο “Μακεδονία” στις 10:45 το πρωί και αναχώρηση για την πρωτεύουσα της Αγγλίας. Άφιξη στο Λονδίνο και γνωριμία με τον ξεναγό μας, τον “τοπικό φίλο” που χρειάζεσαι σε κάθε ταξίδι! Στο δρόμο για το ξενοδοχείο θα κάνουμε μια πρώτη γνωριμία με συνοικίες της πόλης που μεσολαμβάνουν μεταξύ του αεροδρομίου και του ξενοδοχείου μας. Αφού περάσουμε πάνω από τον ποταμό Τάμεση, διασχίσουμε την γέφυρα με την υπέροχη θέα και την πλατεία του Κοινοβουλίου θα μεταφερθούμε στο ξενοδοχείο μας. Αργότερα το βράδυ ελάτε μαζί μας σε έναν περίπατο στις κεντρικότερες γειτονιές της πόλης όπως το Covent Garden, το Soho και οι εμπορικοί δρόμοι Regent. Θα περάσουμε από το Piccadilly Circus που αποτελεί μία από τις πιο πολυσύχναστες πλατείες του Λονδίνου και θα καταλήξουμε στο φημισμένο Σόχο, μια περιοχή που δίνει εδώ και δεκαετίες τον παλμό της νυχτερινής διασκέδασης. Πρόκειται για ένα μέρος που προκαλεί με τα διάσημα κόκκινα φώτα του να στολίζουν την ετερόκλητη συνοικία του Λονδίνου. Μετα την πρώτη γνωριμία με την πόλη και μια κλασική βρετανική βραδιά στην καρδιά της αγγλικής πρωτεύουσας μπορείτε να επιστρέψετε στο ξενοδοχείο εξ ιδίων την ώρα που εσείς επιθυμείτε.

2η μέρα : ΛΟΝΔΙΝΟ - ΞΕΝΑΓΗΣΗ ΠΟΛΗΣ - ΒΡΕΤΑΝΙΚΟ ΜΟΥΣΕΙΟ

Παίρνουμε το πρωινό στο ξενοδοχείο και αναχωρούμε για μια πανέμορφη περιήγηση στο Λονδίνο ξεκινώντας από το φημισμένο Kensington, το Knightsbridge και τα περίφημα Harrods. Συνεχίζουμε διασχίζοντας το πολυσύχναστο σταυροδρόμι της Ευρώπης, το Hyde Park Corner και περνώντας από το παλάτι Buckingham, το Αββαείο του Ουέστμινστερ και την πλατεία των κοινοβουλίων, με τον περίφημο ωρολόγιο πύργο, Big Ben, θα απολαύσουμε την αριστοκρατική και επιβλητική υπόσταση της Βρετανικής πρωτεύουσας. Το London Eye, το City του Λονδίνου, οι ουρανοξύστες της ανατολικής πλευράς, με το ψηλότερο κατασκεύασμα της Δυτικής Ευρώπης, το Shard of Glass, θα μαγνητίσουν τα βλέμματα μας. Για τη συνέχεια, μια ακόμη πλευρά του μεσαιωνικού αλλά και βικτωριανού Λονδίνου, ο περίφημος Πύργος του Λονδίνου και οι γέφυρες Tower Bridge και London Bridge. Θα κλείσουμε την πρώτη μας γνωριμία με την πρωτεύουσα της Βρετανίας με επίσκεψη στο Βρετανικό μουσείο, τρίτο σημαντικότερο στον κόσμο, όπου εκτίθενται και τα μάρμαρα του Παρθενώνα, τα οποία αποτελούν το 50% περίπου του συνόλου του γλυπτού διακόσμου του Παρθενώνα που σώζεται σήμερα. Στη συνέχεια θα υπάρχει ελεύθερος χρόνος και αργά το απόγευμα

Λονδίνο
Κάστρο
Windsor



θα επιστρέψουμε στο ξενοδοχείο. Το βραδυ προτείνουμε να πιείτε μια μπίρα στην βικτωριανή παμπ Lyceum Tavern στο βρετανικό μουσείο, ή στο ατμοσφαιρικό bistrot restaurant Neptune με τα υπέροχα θαλασσινά ή να πάρετε δείπνο σε κάποιο από τα υπέροχα art deco μικρά εστιατόρια του Covent Garden όπως το Balthazar ή το Tuttons η ακόμη και το καλύτερο καφέ της πόλης το Delaney στο Aldwych. Απολαύσετε ένα κοκτέιλ στο roof garden του Me London ή ένα από τα περίφημα cocktails του Dandelyan στο Sea Containers σε μια από τις πιο φαντασμαγορικές όχθες του Τάμεση.

3η μέρα : Β ΛΟΝΔΙΝΟ - ΕΠΙΣΚΕΨΗ ΣΤΟ ΓΡΑΦΙΚΟ ΧΩΡΙΟ DATCHET - ΚΑΣΤΡΟ ΟΥΙΝΔΣΟΡ - ΒΙΚΤΩΡΙΑΝΗ ΑΓΟΡΑ

Παίρνουμε ένα καλό πρόγευμα στο ξενοδοχείο και νωρίς το πρωί αναχωρούμε για το μαγευτικό χωριό Datchet, εκεί που το 1215, υπογράφηκε η περίφημη Magna Carta. Ακολουθεί η αγαπημένη επίσημη κατοικία της βασιλικής οικογένειας, τα τελευταία 860 χρόνια, το περίφημο Windsor Castle. Θα χαθούμε στους ατελειωτους διαδρόμους του μεγαλύτερου σε χρήση κάστρου- παλατιού στον κόσμο. Οι αίθουσες με τις πορσελάνες, η αίθουσα των δειπνων του Waterloo, του ιπποτικού τάγματος Order of Garter, οι αίθουσες υποδοχής του Βασιλιά και της Βασίλισσας, ο διάδρομος του Αγίου Γεωργίου, είναι μόνο μερικά από τα σημεία που θα δούμε. Για το τέλος μας περιμένει η περίφημη σκεπαστη Βικτωριανή αγορά, μια από τις γραφικότερες της Αγγλίας, στην καρδιά του πανέμορφου χωριού στις όχθες του Τάμεση, που διατηρεί αναλλοίωτη την αρχιτεκτονική του 18ου και 19ου αιώνα, ενώ το επιβλητικό Κάστρο δεσπόζει στο χώρο. Νωρίς το απόγευμα επιστροφή στο ξενοδοχείο. Το βράδυ μπορείτε να κάνετε έναν περίπατο μέχρι το Covent Garden, όπου μπορείτε να πάρετε δείπνο σε κάποιο από τα υπέροχα art deco μικρά εστιατόρια του Covent Garden όπως το Balthazar ή το Tuttons η ακόμη και το καλύτερο καφέ της πόλης το Delaney στο Aldwych. Απολαύσετε ένα κοκτέιλ στο roof garden του Me London ή ένα από τα περίφημα cocktails του Dandelyan στο Sea Containers σε μια από τις όχθες του Τάμεση.

4η μέρα : ΛΟΝΔΙΝΟ ΜΕ ΑΓΟΡΕΣ ΚΑΙ «ΑΓΟΡΕΣ» 4- ΠΡΟΑΙΡΕΤΙΚΗ ΕΚΔΡΟΜΗ ΣΤΗΝ ΟΞΦΟΡΔΗ ΣΤΡΑΤΦΟΡΝΤ ΑΠΟΝ ΕΪΒΟΝ - BICESTER OUTLET VILLAGE

Μετα από ένα καλό πρωινό, όλη η μέρα είναι στη διάθεσή σας για να χαρείτε την υπέροχη πόλη και τις όμορφες γωνιές της. Και όπως όλοι γνωρίζουμε εκδρομή στο Λονδίνο δε νοείται χωρίς ψώνια. Η περίφημη Όξφορντ Στρητ με τα αμέτρητα πολυκαταστήματα της όπως το Σέλφριντζις, η Μποντ Στρητ με τους γνωστούς οίκους μόδας υψηλής ραπτικής και η Ρίτζεντ Στρητ με καταστήματα υψηλής ποιότητας αποτελούν αγοραστικό πόλο έλξης εκατομμυρίων επισκεπτών του Λονδίνου. Επίσης δεν πρέπει να λησμονήσουμε

το πολυκατάστημα – αξιοθέατο Χάροντς στο Νάιτσμπριτζ. Εναλλακτικά προτείνουμε μία βόλτα στις διάσημες αγορές του Λονδίνου όπως του Πορτομπέλο Ρόουντ στην περιοχή του Νότινγκ Χιλ στο δυτικό Λονδίνο, την αγορά Spitalfields και Camden στο ανατολικό Λονδίνο με καταστήματα και τους δεκάδες πάγκους που εμπορεύονται αντίκες και άλλα είδη λαϊκής τέχνης σε δεύτερο χέρι που μπορεί να σας φανούν ευκαιρίες αλλά και πολλά καλλιτεχνικά δρώμενα. Όσοι επιθυμείτε μπορείτε να συμμετέχετε (έξοδα ατομικά) στην ημερήσια εκδρομή μας στην Αγγλική ενδοχώρα θα επισκεφθούμε δυο σημαντικές πνευματικές πόλεις. Πρώτος σταθμός στην εκδρομή μας η περίφημη πανεπιστημιούπολη της Οξφόρδης. Εκεί θα έχουμε την ευκαιρία να θαυμάσουμε ένα μείγμα από μεσαιωνικά κτίρια, εκκλησιαστικούς οβελίσκους, που υψώνονται πάνω από τα φημισμένα κολέγια, περιποιημένα παρτέρια και κήπους, τετράγωνες αυλές με κιονοστοιχίες και αετώματα. Στη συνέχεια θα ακολουθήσουμε μια γραφική διαδρομή περνώντας από τα παραδοσιακά χωριά της περιοχής Κότσογουολτς που θα μας οδηγήσει στην κωμόπολη του Στράτφορντ απόν Έιβον, τη γενέτειρα του Γουίλιαμ Σαίξπηρ, ένας από τους μεγαλύτερους θεατρικούς συγγραφείς και ποιητές στο κόσμο. Προαιρετική επίσκεψη στο σπίτι που γεννήθηκε και έζησε ο Βάρδος του Στράτφορντ και ελεύθερος χρόνος για γεύμα στις παραδοσιακές παμπ και στα multi-culti εστιατόρια της γραφικής κωμόπολης. Στη συνέχεια θα αφιερώσουμε αρκετό χρόνο για αγορές στο Bicester Outlet Village. Ένα μοναδικό χωριό με μια αγορά που απαρτίζεται από 120 μπουτίκ με τις πιο γνωστές ευρωπαϊκές και διεθνείς φίρμες, (προϊόντα περασμένων κολεξιόν) σε τιμές που αγγίζουν μέχρι και 60% έκπτωση. Αργά το απόγευμα επιστροφή στο ξενοδοχείο. Διανυκτέρευση.

5η μέρα : ΛΟΝΔΙΝΟ ΜΕ ΠΑΡΚΑ ΚΑΙ ΜΟΥΣΕΙΑ 5- ΠΡΟΑΙΡΕΤΙΚΗ ΚΡΟΥΑΖΙΕΡΑ ΣΤΟΝ ΤΑΜΕΣΗ - ΓΚΡΗΝΟΥΙΤΣ

Αγγλικό πρόγευμα σε μπουφέ και έχετε όλη την ημέρα στη διάθεσή σας να γνωρίσετε καλύτερα τα πάρκα του κεντρικού Λονδίνου, το Χάιντ Παρκ με τη λίμνη Σέρπανταιν, τους κήπους του Κένζινκτον με τα ομώνυμα ανάκτορα, το Ρίτζεντ Παρκ με το ζωολογικό του κήπο, το Σέιντ Τζέιμς Παρκ με τα ανάκτορα του Μπάκιγχαμ και το Γκρην Παρκ που πάντα προσφέρονται για μια πρωτότυπη βόλτα. Μπορείτε πάλι να διαθέσετε το χρόνο σας σε επισκέψεις περιήφημων Λονδρέζικων μουσείων όπως το μουσείο Φυσικής Ιστορίας, ένα από τα καλύτερα και φημισμένα του κόσμου και να αφιερώσετε και λίγο χρόνο στο μουσείο εικαστικών τεχνών της Βικτωρίας και Αλβέρτου που βρίσκεται ακριβώς δίπλα. Εξίσου σημαντικό θεωρείται και το μουσείο επιστημών που συναρπάζει κάθε μικρό και μεγάλο επισκέπτη και βέβαια το περίφημο μουσείο των κέρινων ομοιωμάτων της Μαντάμ Τυσσό- το καλύτερο στο είδος του, «για να γνωρίσετε από κοντά» μεγάλες προσωπικότητες της ιστορίας,

της πολιτικής, της show biz και του αθλητισμού. Όσοι επιθυμείτε μπορείτε να συμμετέχετε (έξοδα ατομικά) στην προαιρετική κρουαζιέρα που οργανώνουμε με τα ειδικά πλοία, στον Τάμεση. Αν και δεν είναι το μεγαλύτερο ποτάμι της Βρετανίας, ο Τάμεσης είναι το πιο διάσημο λόγω της σχέσης του με το Λονδίνο και προσφέρει θαυμάσιες πανοραμικές όψεις της πόλης και των αξιοθέατων. Στο τέλος της κρουαζιέρας μας θα επισκεφθούμε το Γκρήνουιτς όπου θα θαυμάσουμε το Βασιλικό Ναυτικό Κολέγιο, το Εθνικό Ναυτικό Μουσείο, το αρχοντικό Κούνις Χάους και φυσικά το Γκρήνουιτς Πάρκ με το παλιό Βασιλικό Αστεροσκοπείο. Θα έχουμε ελεύθερο χρόνο για μία βόλτα στην κλειστή αγορά της πόλης και γεύμα σε κάποια από τις παραδοσιακές της παμπ και εστιατόρια. Χρησιμοποιώντας το DLR (υπέργειο , ελαφρύ και αυτόματο τρένο των docklands) θα επιστρέψουμε στο ξενοδοχείο μας αφού πρώτα επισκεφθούμε το μεγαλύτερο στον κόσμο έργο αστικής ανάπτυξης, Κανάρι Γουάρφ , το «Μανχάταν του Λονδίνου». Πριν τη δύση μπορείτε να επισκεφθείτε το περίφημο «μάτι» του Λονδίνου ή το νεότευκτο κτίριο Σάρντ, το ψηλότερο στη δυτική Ευρώπη με συνολικό ύψος τα 310μ. και έργο του καταξιωμένου ιταλού αρχιτέκτονα Ρένζο Πιάνο και να απολαύσετε την καλύτερη θέα της πόλης μέχρι και 40χλμ. απόσταση από τα 135 μέτρα ύψος της ρόδας και μέχρι 64χλμ. απόσταση από τα 244 μέτρα ύψος του Shard. Για τη βραδινή σας ψυχαγωγία θα σας προτείνουμε να κλείσετε θέση σε μία από τις πολυάριθμες και φαντασμαγορικές θεατρικές παραστάσεις - musical στη γνωστή θεατρική περιοχή του Λονδίνου. Επιστροφή στο ξενοδοχείο και διανυκτέρευση.

6η μέρα : ΛΟΝΔΙΝΟ – ΠΤΗΣΗ ΕΠΙΣΤΡΟΦΗΣ

Σήμερα είναι η τελευταία μας μέρα στο Λονδίνο, αλλά επειδή η πτήση επιστροφής είναι το απόγευμα, έχουμε λίγο χρόνο για μια τελευταία βόλτα μετά το πρωινό. Στη συνέχεια επιβίβαση στο λεωφορείο για μεταφορά στο αεροδρόμιο για την επιστροφή μας. Εχοντας γεμίσει εμπειρίες, εικόνες και νέους φίλους, δίνουμε ραντεβού σε ένα επόμενο υπέροχο ταξίδι!

Σημειώσεις: Οι τιμές είναι δυναμικές και υπόκεινται συνεχώς σε μεταβολές βάσει, διαθεσιμότητας σε εισιτήρια/ξενοδοχεία και επιβεβαιώνονται με την κράτηση. •Η ροή του προγράμματος ενδέχεται να διαφοροποιηθεί χωρίς να παραληφθεί κάτι. •Για την πραγματοποίηση των προαιρετικών εκδρομών απαιτείται η ελάχιστη συμμετοχή. •Οι παιδικές τιμές ισχύουν για 3κλινο ή 4κλινο δωμάτιο με 2 ενήλικες •Οι τιμές είναι ανά άτομο, αφορούν το σύνολο του πακέτου και περιλαμβάνουν ότι αναγράφεται στα περιλαμβανόμενα. •Τιμή σε δίκλινο-τρίκλινο : τιμή ενήλικα σε δίκλινο ή τρίκλινο δωμάτιο •Τιμή παιδιού : Τιμή παιδιού πληρώνει ο μικρός μας φίλος που είναι 2-12 ετών και ταξιδεύει με 2 ενήλικες στο ίδιο δωμάτιο. •Τιμή μονόκλινου : για εσάς που ταξιδεύετε μόνοι ή θέλετε αποκλειστικό δωμάτιο•Βρέφος έως 2 ετών : ταξιδεύει ως infant και πληρώνει 10% της αξίας της εκδρομής + το σύνολο φόρων.•Σύνολο φόρων : Στις αεροπορικές εκδρομές στη στήλη «σύνολο φόρων» αναγράφονται οι φόροι αεροδρομίων, επίναυλοι καυσίμων, ο ΦΠΑ και λοιπές χρεώσεις •Τα τρίκλινα δωμάτια είναι δίκλινα με την προσθήκη μιας πτυσσόμενης κλίνης. •Οι προαιρετικές εκδηλώσεις - εκδρομές απαιτούν ελάχιστο αριθμό συμμετοχών για να πραγματοποιηθούν. •Το γραφείο έχει το δικαίωμα αλλαγής του ξενοδοχείου που αναφέρεται στο πρόγραμμα με άλλο της ίδιας κατηγορίας. •Στα μουσεία / θεάματα που τις ημέρες των εορτών θα παραμείνουν κλειστά λόγω αργιών, δεν περιλαμβάνεται επίσκεψη. *Παρακαλούμε διαβάστε με προσοχή τους γενικούς όρους συμμετοχής •Μην ξεχνάτε πως όποιος κλείνει γρήγορα κερδίζει!

Προαιρετικές Υπηρεσίες: •Προτεινόμενη ταξιδιωτική ασφάλιση Extra I + Covid19: 20€/άτομο, για περισσότερες πληροφορίες πατήστε [εδώ](#). •Προτεινόμενη ταξιδιωτική ασφάλιση Extra II + Covid19: 25€/άτομο, για περισσότερες πληροφορίες πατήστε [εδώ](#).

Περιλαμβάνονται: • Αεροπορικά εισιτήρια με απευθείας πτήσεις Ryanair • Αποσκευές : 1 προσωπικό αντικείμενο (40x20x25cm) + 1 χειραποσκευή 10 κιλών (55x40x20cm) ανά άτομο. **Αν επιθυμείτε, ζητήστε μας το κόστος για επιπλέον αποσκευή 20 κιλών. • Διαμονή σε επιλεγμένα ξενοδοχεία 3* & 4* • Πρωινό καθημερινά στο ξενοδοχείο • Μεταφορές - περιηγήσεις σύμφωνα με το πρόγραμμα • Ελληνόφωνος τοπικός συνοδός - επίσημος ξεναγός Λονδίνου • Ταξιδιωτική ασφάλιση

Δεν περιλαμβάνονται: • Εισιτήρια εισόδων σε αξιοθέατα, δημοτικοί φόροι διαμονής και προαιρετικές δραστηριότητες • Εκδρομή Οξφόρδη - Christchurch College: 85 λίρες / άτομο • Κρουαζιέρα στο ανατολικό Λονδίνο: 45 λίρες οι ενήλικες και 35 λίρες τα παιδιά έως 12 ετών

[PRESIDENT HOTEL 3* \(link\)](#)

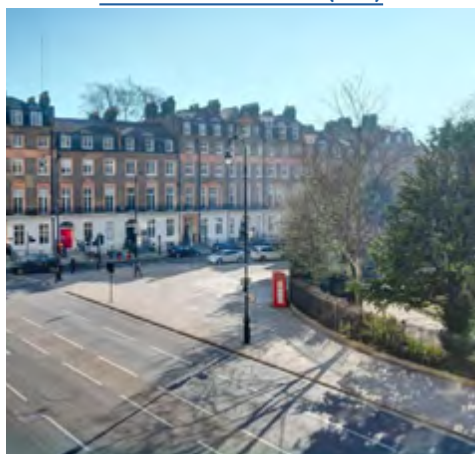

[GRANGE CLARENDON HOTEL 4*\(link\)](#)



[GRANGE BUCKINGHAM HOTEL 4* \(link\)](#)





Ρώμη Ούμπρια Τοσκάνη Φλωρεντία

6 ημέρες

ΡΩΜΗ - ΜΟΝΤΕΚΑΤΙΝΙ - ΦΛΩΡΕΝΤΙΑ - ΟΡΒΙΕΤΟ - ΣΑΝ ΤΖΙΜΙΝΙΑΝΟ - ΣΙΕΝΑ - ΑΓΙΟΣ ΠΕΤΡΟΣ - ΠΙΑZZΑ ΝΑVΟΝΑ - ΒΑRΟQUE ART IN ROME

Ένα μοναδικό ταξίδι που υπόσχεται να σας μείνει αξέχαστο, ένα ταξίδι φτιαγμένο για λίγους και εκλεκτούς. Σε αυτό το εξαήμερο οδοιπορικό, θα ανακαλύψετε την ομορφιά και τη μαγεία της Ιταλίας, με αφετηρία την καταπράσινη περιφέρεια της Ούμπρια και το μαγευτικό Ορβιέτο, περνώντας από την εκλεπτυσμένη Φλωρεντία και τις γοητευτικές Τοσκανικές περιοχές, μέχρι να φτάσουμε στον απόλυτοπροορισμό, τη Ρώμη, την Αιώνια Πόλη.

Η περιφέρεια της Ούμπρια, είναι ένα καλά κρυμμένο μυστικό της Ιταλίας, μακριά από τα πλήθη που κατακλύζουν τις γειτονικές περιοχές της Τοσκάνης και του Λάτιου. Διατηρώντας την αυθεντικότητά της, η Ούμπρια προσφέρει έναν απaráμιλλο συνδυασμό φύσης και πολιτισμού. Οι ατελείωτες πεδιάδες, οι λόφοι, οι αμπελώνες, οι λίμνες και οι καταρράκτες της συνθέτουν ένα τοπίο που αξίζει να εξερευνηθεί κανείς.

Η Τοσκάνη θα σας μαγέψει με την απaráμιλλη γοητεία της. Εδώ, θα περιπλανηθείτε σε έναν επίγειο παράδεισο που θυμίζει καρτ-ποστάλ: μεσαιωνικές κωμοπόλεις και χωριά, ιστορικές εκκλησίες, γραφικές αγροικίες, εντυπωσιακές αναγεννησιακές επαύλεις και επιβλητικούς πύργους, που αναδύονται μέσα από απέραντους αμπελώνες, ελαιώνες και ηλιόλουστους λόφους, με τα φθινοπωρινά χρώματα να προσθέτουν μια πινελιά ζεστασιάς στο τοπίο.

Η Ρώμη, από την άλλη, δεν είναι απλώς ένας must προορισμός. Είναι ένα ζωντανό μουσείο, μια περιήγηση στην Ιστορία και τις Τέχνες, όπου κάθεβόλταστουςδρόμους της αποτελεί ένα μάθημα αισθητικής και στυλ. Με ιδανικέςπτήσειςπρος και από τη Ρώμη, φροντίσαμε ώστε να απολαύσετε στο έπακρο αυτές τις 6 ημέρες στην Ιταλία. Η διαμονή σας σε ξενοδοχείο 4 αστέρων, το αποκλειστικό λεωφορείο και ο έμπειρος συνοδός θα σας προσφέρουν την άνεση και την ασφάλεια που χρειάζεστε. Το μόνο που θα πρέπει να σας απασχολεί είναι να έχετε αρκετό χώρο στο κινητό σας για να αποθηκεύσετε τις αμέτρητες φωτογραφίες από αυτήν την αξέχαστη εμπειρία.

Ελάτε μαζί μας σε αυτό το ταξίδι γιατί προσφέρουμε :

- Απευθείας πτήσεις με πρωινή αναχώρηση για Ρώμη
- Νέο ανανεωμένο πρόγραμμα με διαμονή σε επιλεγμένα ξενοδοχεία στο Μοντεκατίνι και στη Ρώμη
- Πλήρες πρόγραμμα επισκέψεων και αρκετό χρόνο στη διάθεσή σας
- Καθημερινές προτάσεις για επισκέψεις και δραστηριότητες
- Έμπειρος συνοδός εκδρομής
- Ελληνόφωνος ξεναγός για τη ξενάγηση στη Φλωρεντία και στη Ρώμη
- Επίσκεψη στο Τραστέβερε το πιο ρομαντικό κομμάτι της Ρώμης

ΠΡΟΓΡΑΜΜΑ ΕΚΔΡΟΜΗΣ

1 η μέρα : ΠΤΗΣΗ ΓΙΑ ΡΩΜΗ - ΚΑΤΑΡΑΚΤΗΣ ΜΑRΜΟRΕ - ΟΡΒΙΕΤΟ - ΜΟΝΤΕΚΑΤΙΝΙ

Συγκέντρωση στο αεροδρόμιο στις 04.00 και πτήση για την αιώνια πόλη, τη Ρώμη. Μετά την παραλαβή των αποσκευών, χωρίς να χάσουμε χρόνο θα αναχωρήσουμε την ιταλική περιοχή της Ούμπρια όπου εκεί δεσπόζει ένας καταρράκτης ύψους 165 μέτρων, χωρισμένος σε τρεις εντυπωσιακές πτώσεις νερού. Ο καταρράκτης Marmore είναι ένας από τους ψηλότερους καταρράκτες στην Ευρώπη και αποτελεί ένα εντυπωσιακό θέαμα για τους επισκέπτες. Μέρος της ροής του ποταμού Velino, που πηγάζει από τη λίμνη Piediluco, βυθίζεται στους καταρράκτες πριν ενωθεί με τον ποταμό Nera. Παρόλο που μοιάζει με φυσικό φαινόμενο, αυτός ο καταρράκτης είναι στην πραγματικότητα ένα τεχνητό έργο που κατασκευάστηκε το 271 π.Χ. κατά τη διάρκεια της Ρωμαϊκής Δημοκρατίας, για να επιλύσει ένα σοβαρό υδρολογικό πρόβλημα. Σήμερα, ο καταρράκτης του Marmore θεωρείται ο ψηλότερος τεχνητός καταρράκτης στον κόσμο, αναδεικνύοντας τη δεξιοτεχνία και την καινοτομία των Ρωμαίων μηχανικών. Έλευθερος χρόνος για φωτογραφίες και έναν αυθεντικό ιταλικό Εσπρέσο. Επόμενος σταθμός το Ορβιέτο, μια γοητευτική πόλη που βρίσκεται στην περιφέρεια της Ούμπρια στην Ιταλία, γνωστή για την πλούσια ιστορία της, την εντυπωσιακή αρχιτεκτονική και την εξαιρετική κουζίνα της. Χτισμένη πάνω σε έναν ηφαιστειακό λόφο από τουφά (ένα είδος πορώδους πετρώματος), η πόλη προσφέρει εκπληκτική θέα στην γύρω ύπαιθρο και φιλοξενεί ορισμένα από τα πιο σημαντικά πολιτιστικά και ιστορικά μνημεία της Ιταλίας. Η κεντρική πλατεία του Ορβιέτο είναι το ιδανικό σημείο για να απολαύσετε την ατμόσφαιρα της πόλης. Περιτριγυρισμένη από ιστορικά κτίρια, η πλατεία φιλοξενεί την εκκλησία του San Lorenzo de'Arari και το Palazzo del Popolo, ένα μεσαιωνικό παλάτι που σήμερα χρησιμοποιείται για εκδηλώσεις

Ρώμη
Ούμπρια
Τοσκάνη
Φλωρεντία



και συνέδρια. Ελευθερος χρόνος για περιήγηση στην αγορά του Ορβιέτο και Γευσιγνωσία κρασιού και τοπικών προϊόντων. Η Ούμπρια είναι γνωστή για τα κρασιά της, όπως το λευκό κρασί Orvieto Classico. Μπορείτε να επισκεφθείτε οινοποιεία στην περιοχή και να απολαύσετε μια γευσιγνωσία κρασιού συνοδευόμενη από τοπικά τυριά και αλλαντικά. Τελικός προορισμός το Μοντεκατίνι και το ξενοδοχείο μας.

2η μέρα : ΜΟΝΤΕΚΑΤΙΝΙ - ΦΛΩΡΕΝΤΙΑ - ΞΕΝΑΓΗΣΗ ΠΟΛΗΣ

Η σημερινή μας μέρα θα είναι όλη αφιερωμένη στην Φλωρεντία. Θα ξεκινήσουμε με ξενάγηση στη γενέτειρα της ιταλικής Αναγέννησης που είναι γνωστή για τις καλές τέχνες και την αρχιτεκτονική. Θα δούμε την εκκλησία του Τίμιου Σταυρού, τη Σάντα Κρότσε, την πιο εντυπωσιακή εκκλησία της Φλωρεντίας και τόπος ταφής 270 επιφανών Φλωρεντίνων, ανάμεσα στους οποίους ο Γαλιλαίος, ο Μιχαήλ Άγγελος και ο Μακιαβέλι. Θα θαυμάσουμε τη γέφυρα Πόντε Βέκιο, με τα σπίτια και τα μαγαζάκια που μοιάζουν να αιωρούνται πάνω από το ποτάμι, μια από τις πιο χαρακτηριστικές εικόνες της Φλωρεντίας. Στην Πιάτσα ντε λα Σινιορία θα δούμε το Παλάτσο Βέκιο, έδρα της τοπικής κυβέρνησης επί επτακόσια χρόνια, στο οποίο σήμερα φιλοξενούνται αξιόλογα έργα γλυπτικής και θα φτάσουμε στην Πιάτσα Σαν Τζιοβάνι, όπου βρίσκεται ο τρίτος μεγαλύτερος καθεδρικός ναός στην Ευρώπη, η Σάντα Μαρία Ντελ Φιόρε, με τον περίφημο τρούλο του Μπρουνελέσκι, σήμα κατατεθέν της πόλης. Στη συνέχεια ελεύθερος χρόνος για γεύμα και καφέ στην πιο εντυπωσιακή πόλη της Αναγέννησης και αργά το απόγευμα θα επιστρέψουμε στο ξενοδοχείο μας.

3η μέρα : ΜΟΝΤΕΚΑΤΙΝΙ - ΣΑΝ ΤΖΙΜΙΝΙΑΝΟ - ΣΙΕΝΑ - ΡΩΜΗ - BY NIGHT - TRASTEVERE

Μετά το πρωινό στο ξενοδοχείο, αναχωρούμε για το "Μανχάταν του Μεσαίωνα", τη γραφική κωμόπολη San Gimignano. Ψηλοί αγέρωχοι πύργοι μας καλωσορίζουν από μακριά δίνοντας στο Σαν Τζιμινιάνο μια παραμυθένια όψη. Η πόλη των όμορφων πύργων, είναι μία από τις πιο καλοδιατηρημένες της Τοσκάνης. Στον ουρανό της υψώνονται οι εντυπωσιακοί πύργοι του 13ου αιώνα, από τους 76 που υπήρχαν, σήμερα σώζονται οι 14. Επόμενος σταθμός η μεσαιωνική Σιένα. Έντεκα δρόμοι οδηγούν στην πανέμορφη κεντρική πλατεία Πιάτσα ντελ Κάμπο, όπου δεσπόζει το μεσαιωνικό Δημαρχείο. Στην περιήγησή μας στα γραφικά καλντερίμια της πόλης θα θαυμάσουμε τα μεσαιωνικά αρχοντικά, τις εκκλησιές και τον Καθεδρικό Ναό, αφιερωμένο στην Κοίμηση της Θεοτόκου, που θεωρείται ένα από τα σημαντικότερα έργα τέχνης σε ολόκληρη την Ιταλία. Τελευταία στάση για σήμερα η αιώνια πόλη, η μοναδική Ρώμη. Αμέσως με την άφιξή μας, θα τακτοποιηθούμε στο ξενοδοχείο. Αργά το απόγευμα που αρχίζει να πέφτει το φως, σας προσκαλούμε σε μια προαιρετική

νυχτερινή περιήγηση στα φωταγωγημένα αξιοθέατα της Ρώμης, για να την δείτε όπως της αξίζει με φωτισμούς και χρώματα που θα σας μείνουν αξέχαστα. Θα διασχίσουμε τη Via Veneto με τα φημισμένα καφέ και ξενοδοχεία, σύμβολο της dolce vita της Ιταλίας, την κρήνη του Τρίτων, θα ανέβουμε έναν από τους 7 μυθικούς λόφους, τον Κυρηνάιο, όπου δεσπόζει το προεδρικό μέγαρο και στη συνέχεια θα κατευθυνθούμε στην Piazza Venezia, το κέντρο της Ρώμης με το μοναδικά φωτισμένο μνημείο ενώσεως της Ιταλίας. Θα περάσουμε από το μεγαλύτερο ρωμαϊκό αμφιθέατρο, το φωταγωγημένο Κολοσσαίο και τέλος θα κάνουμε στάση στην περιοχή Trastevere, μια από τις πιο γραφικές και κοσμοπολίτικες γειτονίες της Ρώμης για ένα ποτό δίπλα στις όχθες του Τίβερη ποταμού.

4η μέρα : ΡΩΜΗ - ΑΓΙΟΣ ΠΕΤΡΟΣ - ΔΡΟΜΟΣ ΣΥΜΦΙΛΙΩΣΗΣ - CASTEL SANT' ANGELO PIAZZA NAVONA - ΞΕΝΑΓΗΣΗ ΠΟΛΗΣ

Μετά το πρωινό, θα επιβιβαστούμε στο λεωφορείο και κατευθυνόμαστε προς το μικρότερο κρατίδιο παγκοσμίως και έδρα της Ρωμαιοκαθολικής Εκκλησίας, το Βατικανό, για να επισκεφθούμε την μεγαλύτερη εκκλησία στον κόσμο, τον Άγιο Πέτρο. Στον εντυπωσιακό ναό, θα δούμε μεταξύ άλλων, το περίφημο γλυπτό του Μικελάντζελο την Πιετά, το Μπανταλκίνο ή «Υπόστυλο Ουρανό», τον Bernini και το μπρούτζινο άγαλμα του Αγ. Πέτρου του Arnolfo di Cambio από τον 3ο αιώνα. Μετά αυτή την ιδιαίτερη επίσκεψη θα περάσουμε από το περίφημο Κάστρο των Αγγέλων (Castel Sant'Angelo) που στην οροφή του Κάστρου υψώνεται επιβλητικά άγαλμα που απεικονίζει τον Αρχάγγελο Μιχαήλ να βάζει το σπαθί στη θήκη του, που, σύμφωνα με το μύθο, εμφανίστηκε στην κορυφή του φρουρίου το έτος 590 και ως εκ θαύματος έληξε μια σοβαρή επιδημία πανούκλας που είχε πλήξει την πόλη της Ρώμης, και θα καταλήξουμε στη γοητευτική πλατεία Navona που είναι γεμάτη με εστιατόρια και υπαίθριους ζωγράφους. Αυτή ήταν η θέση των αθλητικών εκδηλώσεων κατά τον 1ο αιώνα μ.Χ. Στην πλατεία θα θαυμάσουμε τις τρεις Κρήνες με πιο εντυπωσιακή την περίφημη Κρήνη του Μπερνίνι, των τεσσάρων ποταμών με καθένα από τα αγάλματα να αντιπροσωπεύουν ένα ποτάμι από διαφορετική Ήπειρο. Σε αυτή την εκπληκτική πλατεία, δίπλα στις εντυπωσιακές κρήνες και τα μεγαλοπρεπή κτίρια της πλατείας, σας προτείνουμε να απολαύσετε έναν αυθεντικό ιταλικό καφέ. Ακολουθεί ένα από τα πιο όμορφα και γοητευτικά αξιοθέατα στη Ρώμη, το Πάνθεον, ένας ναός 2000 ετών, αφιερωμένος σε όλους τους θεούς, τόσο καλοδιατηρημένος που θεωρείται ακόμα και σήμερα, ένα από τα πιο σημαντικά αρχιτεκτονικά κτίρια του Δυτικού κόσμου. Στη συνέχεια θα δούμε το Παλάτσο Μοντετσιτόριο ή αλλιώς το κοινοβούλιο της Ρώμης όπου βρίσκεται και η αυθεντική στήλη του Αδριανού. Έπειτα θα ανέβουμε τα διάσημα ισπανικά σκαλιά (Πιάτσα ντι Σπάνια), που γίνονται οι περίφημες επιδείξεις μόδας και στη Φοντάνα Ντι Τρέβι, θα ρίξουμε ένα

νόμισμα κάνοντας μια ευχή, που κατά την παράδοση θα μας φέρει ξανά στη Ρώμη. Στη συνέχεια θα περάσουμε από την πλατεία Βενετίας, στην καρδιά της πόλης και θα ανεβούμε θαυμάζοντας τα αγάλματα των Διόσκουρων στο Καπιτώλιο για να θαυμάσουμε από ψηλά την Ρωμαϊκή Αγορά καταλίζοντας στο Κολοσσαίο, το εμβληματικό σύμβολο της αρχαίας Ρώμης που κάποτε ήταν το επίκεντρο των γλαδιατορικών αγώνων και των μεγάλων θεαμάτων. Ελεύθερος χρόνος και αργά το απόγευμα θα επιστρέψουμε στο ξενοδοχείο για τη διανυκτέρευση μας.

5η μέρα : ΡΩΜΗ ΠΕΡΙΗΓΗΣΗ - BAROQUE ART IN ROME, BORROMINI & BERNINI, Η ΜΑΧΗ ΓΙΑ ΤΗΝ ΤΕΛΕΙΟΤΗΤΑ - ΤΙΒΟΛΙ

Σε αυτή την πόλη μια μέρα ξενάγησης σίγουρα δεν είναι αρκετή. Σήμερα η ημέρα είναι αφιερωμένη στην τέχνη του μπαρόκ η οποία γεννήθηκε στη Ρώμη και οι μέγιστοι εκφραστές της θεωρούνται ο Τζιαν Λορέντζο Μπερνίνι και ο Φραντζεσκο Μπορομίνι. Οι δυο τους εργάστηκαν μαζί στην Βασιλική του Αγίου Πέτρου και στο παλάτσο Μπαρμπερίνι, αλλά σύντομα ο επαγγελματικός ανταγωνισμός, η ποικιλομορφία των χαρακτήρων και η διαφορετική καλλιτεχνική αντίληψη, θα οδηγήσει σε βίαιη ρήξη μεταξύ τους μετατρέποντας δυο φίλους σε αντιπάλους. Αυτή η αντιπαλότητα τους οδήγησε σε μια μάχη τελειότητας με εκπληκτικά αποτελέσματα, μια ιδιαίτερη ιστορία που αποτυπώθηκε στην γνωστή ταινία του 2023. Σήμερα θα ακολουθήσουμε τα ίχνη τους σε μια άνετη διαδρομή, δύο περίπου χιλιομέτρων, όπου θα θαυμάσουμε μεταξύ άλλων τα σημαντικότερα έργα τους όπως, τη κρήνη των μελισσών, την κρήνη του Τρίτωννα, το Παλάτσο Μπαρμπερίνι αλλά και Ρωμαιοκαθολικούς ναούς όπως ο Sant'ignazio, Santa Maria sopra Minerva, Sant'agostino, San Luigi dei Francesi e Sant'agnese, Santa Maria della Vittoria κ.α. Μετά τη ξενάγηση ελάτε μαζί μας προαιρετικά στο πανέμορφο Τίβολι. Εκεί θα δούμε τους παγκοσμίως γνωστούς κήπους και τη βίλα του Καρδινάλιου Εστέ, που χτίστηκαν το 16ο αιώνα και διαθέτουν 100 κρήνες. Ακόμη, θα δούμε και την εξοχική κατοικία του αυτοκράτορα Αδριανού (2ος αιώνας μ.Χ) που διαθέτει ένα μεγάλο υπαίθριο μουσείο ανακατασκευών των αγαπημένων κτιρίων του αυτοκράτορα. Χρόνος ελεύθερος για φωτογραφίες. Το απόγευμα επιστροφή στο ξενοδοχείο.

6η μέρα : ΡΩΜΗ - ΠΤΗΣΗ ΕΠΙΣΤΡΟΦΗΣ

Τελευταία ημέρα του ταξιδιού, μετά το πρωινό μας θα επιβιβαστούμε στο λεωφορείο με προορισμό το αεροδρόμιο Ciampino και την πτήση επιστροφής. Έχοντας γεμίσει εμπειρίες, εικόνες και νέους φίλους, δίνουμε ραντεβού σε ένα επόμενο υπέροχο ταξίδι!



Σημειώσεις: Οι τιμές είναι δυναμικές και υπόκεινται συνεχώς σε μεταβολές βάσει, διαθεσιμότητας σε εισιτήρια/ξενοδοχεία και επιβεβαιώνονται με την κράτηση. •Η ροή του προγράμματος ενδέχεται να διαφοροποιηθεί χωρίς να παραληφθεί κάτι. •Για την πραγματοποίηση των προαιρετικών εκδρομών απαιτείται η ελάχιστη συμμετοχή. •Οι παιδικές τιμές ισχύουν για 3κλινο ή 4κλινο δωμάτιο με 2 ενήλικες •Οι τιμές είναι ανά άτομο, αφορούν το σύνολο του πακέτου και περιλαμβάνουν ότι αναγράφεται στα περιλαμβανόμενα. •Τιμή σε δίκλινο-τρικλινο : τιμή ενήλικα σε δίκλινο ή τρικλινο δωμάτιο •Τιμή παιδιού : Τιμή παιδιού πληρώνει ο μικρός μας φίλος που είναι 2-12 ετών και ταξιδεύει με 2 ενήλικες στο ίδιο δωμάτιο. •Τιμή μονόκλινο : για εσάς που ταξιδεύετε μόνοι ή θέλετε αποκλειστικό δωμάτιο•Βρέφος έως 2 ετών : ταξιδεύει ως infant και πληρώνει 10% της αξίας της εκδρομής + το σύνολο φόρων.•Σύνολο φόρων : Στις αεροπορικές εκδρομές στη στήλη «σύνολο φόρων» αναγράφονται οι φόροι αεροδρομίων, επίναυλοι καυσίμων, ο ΦΠΑ και λοιπές χρεώσεις •Τα τρικλινα δωμάτια είναι δίκλινα με την προσθήκη μιας πτυσσόμενης κλίνης.•Οι προαιρετικές εκδηλώσεις - εκδρομές απαιτούν ελάχιστο αριθμό συμμετοχής για να πραγματοποιηθούν.•Το γραφείο έχει το δικαίωμα αλλαγής του ξενοδοχείου που αναφέρεται στο πρόγραμμα με άλλο της ίδιας κατηγορίας. •Στα μουσεία / θεάματα που τις ημέρες των εορτών θα παραμείνουν κλειστά λόγω αργιών, δεν περιλαμβάνεται επίσκεψη.*Παρακαλούμε διαβάστε με προσοχή τους γενικούς όρους συμμετοχής •Μην ξεχνάτε πως όποιος κλείνει γρήγορα κερδίζει!

Προαιρετικές Υπηρεσίες: •**Προτεινόμενη ταξιδιωτική ασφάλιση Extra I + Covid19: 20€/άτομο, για περισσότερες πληροφορίες πατήστε [εδώ](#).**•**Προτεινόμενη ταξιδιωτική ασφάλιση Extra II + Covid19: 25€/άτομο, για περισσότερες πληροφορίες πατήστε [εδώ](#).**

Περιλαμβάνονται: • Αεροπορικά εισιτήρια με απευθείας πτήσεις της RYANAIR από Θεσσαλονίκη • Αποσκευές: 1 προσωπικό αντικείμενο (40x20x25cm) + 1 χειραποσκευή 10κ (55x40x20cm) ανά άτομο. • Διαμονή για 5 διαν/σεις σε ξενοδοχεία 4* με πρωινό καθημερινά στα ξενοδοχεία • Μεταφορές - περιηγήσεις με πολυτελές λεωφορείο σύμφωνα με το πρόγραμμα • Επίσημος τοπικός ξεναγός για ξεναγήση πόλης στη Φλώριδα και στη Ρώμη • Εμπειρος συνοδός εκδρομής • Ασφάλεια αστικής ευθύνης

Δεν περιλαμβάνονται: • Εισιτήρια εισόδου σε αξιοθέατα, προαιρετικές επισκέψεις • Σύνολο δημοτικών φόρων πόλεων:25€/άτομο • Check point: 35€/ άτομο • Rome by night: 35€ ενήλικας, 25€ παιδιά έως 16 ετών • Εκδρομή και είσοδος στο Τίβολι : 65€ ενήλικας, 45€ παιδί έως 12 ετών

HOTEL ARISTON 4* (link)



TUSCANY INN 4*(link)



HOTEL ARTIS 4* (link)



DA VINCI HOTEL 4* (link)



BOSTON HOTEL 4* (link)





Ρώμη Η Αιώνια Πόλη



4 ημέρες

VIA VENETO - PIAZZA VENEZIA - TRASTEVERE
- VILLA BORGHESE - ΚΟΛΟΣΣΑΙΟ - ΚΑΠΙΤΩΛΙΟ
- ΒΑΤΙΚΑΝΟ

Η Αιώνια Πόλη δεν είναι απλά ένας must προορισμός, είναι μια ζωντανή περιήγηση στην πορεία της Ιστορίας και των Τεχνών, ενώκαθε βόλτα στους δρόμους της ένα μάθημα αισθητικής και στυλ. Καλά ξενοδοχεία, εστιατόρια, μπαρ, καφέ, αξιοθέατα, shopping, διασκέδαση. Ζήστε την “αιώνια πόλη” μαζί μας για να αποφύγετε τυχόν παγίδες του διαδικτύου (π.χ. παραπλανητικές φωτογραφίες δωματίων), να μην ασχοληθείτε με προκρατήσεις σε μουσεία, να γλυτώσετε πολύωρες αναμονές (ιδίως στο Βατικανό) και να έχετε μια μοναδική “τοπική φίλη” την Δώρα, την ελληνόφωνη επίσημη ξεναγό μας που μένει μόνιμα στη Ρώμη. Προσοχή! Στο ταξίδι αυτό περιλαμβάνονται όλα τα απαραίτητα. Αν υπολογίσετε σωστά θα δείτε πως είναι ότι πιο ποιοτικό και ταυτόχρονα οικονομικό μπορείτε να επιλέξετε για αυτό το weekend break..εσείς απλά ετοιμάστε βαλίτσες και διάθεση!

Γνωρίστε τη Ρώμη μαζί μας γιατί μόνο εμείς σας προσφέρουμε :

- Νέο ανανεωμένο πρόγραμμα με διαμονή σε κεντρικά ξενοδοχεία της Ρώμης
- Μόνο απευθείας πτήσεις AEGEAN με ιδανικά ωράρια πτήσεων
- Μουσεία Βατικανού – ΔΩΡΟ το κόστος εισόδου, εξασφαλισμένη προκράτηση, γρήγορη πρόσβαση χωρίς πολύωρη αναμονή
- Μεταφορά από το αεροδρόμιο της Ρώμης στο ξενοδοχείο και αντίστροφα στην επιστροφή
- Πλήρες πρόγραμμα επισκέψεων και αρκετό χρόνο στη διάθεσή σας
- Καθημερινές προτάσεις για επισκέψεις και δραστηριότητες
- Ελληνόφωνος τοπικός συνοδός, μόνιμος κάτοικος Ρώμης
- Rome walking tour..περπατήστε με την τοπική συνοδό στα σοκάκια της πόλης και γνωρίστε τις πιο εντυπωσιακές πλατείες και μνημεία της Ρώμης
- Επίσκεψη στο Τραστέβερε το πιο ρομαντικό κομμάτι της Ρώμης

ΠΡΟΓΡΑΜΜΑ ΕΚΔΡΟΜΗΣ

1 η μέρα : ΠΤΗΣΗ ΓΙΑ ΡΩΜΗ - PIAZZA NAVONA - ROMA BY NIGHT

Συγκέντρωση στο αεροδρόμιο “Μακεδονία” στις 11:40, έλεγχος και πτήση για την αιώνια πόλη. Μόλις φτάσουμε θα μας περιμένει η συνοδός για να επιβιβαστούμε στο λεωφορείο και να κατευθυνθούμε προς την πόλη για να τακτοποιηθούμε στα ξενοδοχεία. Μόλις αρχίζει να πέφτει το φως, σας προσκαλούμε σε μια προαιρετική νυχτερινή περιήγηση συναντώντας την αυθεντική πλευρά της Ιταλικής Πρωτεύουσας. Έτσι από τη Piazza Navona που είναι γεμάτη με εστιατόρια και υπαίθριους ζωγράφους θα θαυμάσουμε τις τρεις Κρήνες με πιο εντυπωσιακή την περίφημη Κρήνη του Μπερνίνι, των τεσσάρων ποταμών με καθέμι από τα αγάλματα να αντιπροσωπεύουν ένα ποτάμι από διαφορετική Ήπειρο. Στη συνέχεια θα περάσουμε από τη περιοχή του Campo de Fiori το οποίο θα σας συναρπάσει με τη ζωντάνια, την πολυχρωμία, και τα γραφικά δρομάκια. Έπειτα διασχίζοντας τον Τιβερη θα καταλήξουμε στην εκκλησία Santa Maria, στη καρδιά της περιοχής Trastevere, μια από τις πιο γραφικές και κοσμοπολίτικες γειτονίες της Ρώμης. Εδώ σας προτείνουμε να γευματίσετε η να απολαύσετε ένα ποτό δίπλα στις όχθες του ποταμού. Επιστροφή στο ξενοδοχείο την προγραμματισμένη ώρα ή εξ ιδίων την ώρα που εσείς επιθυμείτε.

2 η μέρα : ΜΟΥΣΕΙΑ ΒΑΤΙΚΑΝΟΥ - ΑΓΙΟΣ ΠΕΤΡΟΣ - ΚΑΣΤΡΟ ΤΩΝ ΑΓΓΕΛΩΝ - VILLA BORGHESE

Μετά το πρόγευμα στο ξενοδοχείο πηγαίνουμε στο ανεξάρτητο κρατίδιο του Βατικανού για μια μοναδική ξενάγηση. Τα Μουσεία Βατικανού, είναι ένα συγκρότημα μερικών από των κορυφαίων μουσείων του κόσμου με ετήσια επισκεψιμότητα άνω των 4,3 εκατ. τουριστών. Διαθέτουν εκθέματα της μακραίωνης και τεράστιας συλλογής της Ρωμαιοκαθολικής εκκλησίας, περιλαμβανομένων διάσημων αγαλμάτων του αρχαίου κόσμου και αριστουργημάτων της Αναγέννησης και του σήμερα. Στην ξενάγησή μας θα θαυμάσουμε αμέτρητους μοναδικούς θησαυρούς, όπως τον διάδρομο των κηροπηγίων, των τοιχοταπήτων, των Γεωγραφικών χαρτών, τα δωμάτια που έχει διακοσμήσει ο μεγάλος ζωγράφος Ραφαήλ και θα καταλήξουμε στην Καπέλα Σιστίνα με τις τοιχογραφίες του Μιχαήλ Αγγέλου, ένα από τα μεγαλύτερα αριστουργήματα της παγκόσμιας ζωγραφικής. Στη συνέχεια θα θαυμάσουμε τη μεγαλύτερη εκκλησία της Χριστιανοσύνης, το ναό του Αγίου Πέτρου στο Βατικανό, χτισμένο πάνω από το σημείο ταφής του Αποστόλου Πέτρου. Μπορεί να χωρέσει 60.000 άτομα ενώ με την συνολική έκταση ολόκληρου του αρχιτεκτονικού συγκροτήματος αποτελεί και την μεγαλύτερη εκκλησία του κόσμου. Φιλοξενεί πολλά έργα τέχνης καθώς και την περίφημη αποκαθλίωση (Pieta) του Μιχαήλ Αγγέλου. Τελειώνοντας αυτή την

Ρώμη
Η Αιώνια
Πόλη



ιδιαίτερη επίσκεψη θα έχουμε ελεύθερο χρόνο στο κέντρο της πόλης όπου μπορείτε να επισκεφθείτε το περίφημο Κάστρο των Αγγέλων (Castel Sant'Angelo). Στην οροφή του Κάστρου υψώνεται επιβλητικά άγαλμα που απεικονίζει τον Αρχάγγελο Μιχαήλ να βάζει το σπαθί στη θήκη του, που, σύμφωνα με το μύθο, εμφανίστηκε στην κορυφή του φρουρίου το έτος 590 και ως εκ θαύματος έληξε μια σοβαρή επιδημία πανούκλας που είχε πλήξει την πόλη της Ρώμης. Θα σας προτείνουμε να κάνετε μία βόλτα στη Βίλα Μποργκέζε (Villa Borghese), ένα πάρκο 800 στρεμμάτων στη καρδιά της Ρώμης το οποίο είναι έντεχνα διαμορφωμένο με ποικιλές διαρρυθμίσεις, Ιταλικούς και Αγγλικούς κήπους, λίμνες, συντριβάνια, αγάλματα, αιωνόβια δέντρα και κτήρια. Στο εσωτερικό του στεγάζονται επίσης διάφορα μουσεία, ένας ζωολογικός κήπος όπου μπορείτε να τα επισκεφτείτε. Το πιο πολυσύχναστο τμήμα της Βίλα Μποργκέζε, αλλά και το πιο αγαπημένο των κατοίκων της Ρώμης, είναι ο λόφος του Πιντσιό με έναν ιδιαίτερα όμορφο κήπο ο οποίος είναι διακοσμημένος με εκατοντάδες προτομές επιφανών Ιταλών. Θα κατευθυνθούμε ως την άκρη του, στη Πλατεία Ναπολέοντα, για μια εκπληκτική πανοραμική θέα όλης της πόλης με τις εκκλησίες και τους τρούλους να συνυπάρχουν αρμονικά με τα υπόλοιπα κτίρια. Από εκεί μπορείτε να κατηφορίσετε προς τη πλατεία ντελ Πόπολο ή να συνεχίσετε με κατεύθυνση προς την Τρινιτά ντε Μόντι, όπου στη κορυφή του λόφου βρίσκεται η ιστορική καφετέρια και εστιατόριο Casina Valadier. Επιστροφή στο ξενοδοχείο νωρίς το απόγευμα ή εξ ιδίων όποια ώρα θέλετε, άλλωστε είναι πολύ κοντά.

3η μέρα : ΡΩΜΗ WALKING TOUR - FONTANA DI TREVI - PIAZZA DI SPAGNA - ΚΑΠΙΤΩΛΙΟ - VIA DEL CORSO

Σε αυτή την πόλη μια μέρα ξενάγησης σίγουρα δεν είναι αρκετή. Μετά το πρωινό στο ξενοδοχείο θα ξεκινήσουμε την περιπατητική περιήγησή μας από τη Πιάτσα ντι Σπάνια (Piazza di Spagna) η αλλιώς Πλατεία της Ισπανίας καθώς είναι μία από τις πιο διάσημες πλατείες της Ρώμης, ένα από τα δημοφιλέστερα σημεία συνάντησης και συνάμα ένα από τα πιο όμορφα σημεία της πόλης. Θα περάσουμε από τη διάσημη Φοντάνα Ντι Τρέβι όπου μπορούμε να ρίξουμε ένα νόμισμα κάνοντας μια ευχή, που κατά την παράδοση θα μας φέρει ξανά στη Ρώμη και θα θαυμάσουμε το Παλάτσο Μοντετσιτόριο ή αλλιώς το κοινοβούλιο της Ρώμης όπου βρίσκεται και η αυθεντική στήλη του Αδριανού. Ακολουθεί ένα από τα πιο όμορφα και γοητευτικά αξιοθέατα στη Ρώμη, το Πάνθεον, ένας ναός 2000 ετών, αφιερωμένος σε όλους τους θεούς, τόσο καλοδιατηρημένος που θεωρείται ακόμα και σήμερα, ένα από τα πιο σημαντικά αρχιτεκτονικά κτίρια του Δυτικού κόσμου. Στη συνέχεια θα κατευθυνθούμε στην Piazza Venezia, το κέντρο της Ρώμης με το μνημείο ενώσεως της Ιταλίας και περνώντας από τις Ρωμαϊκές αγορές θα καταλήξουμε στο μεγαλύτερο ρωμαϊκό αμφιθέατρο, το περιφημο

Κολοσσαίο. Στη συνέχεια σας προτείνουμε να μας ακολουθήσετε σε μια εκπληκτική ξενάγηση στο Καπιτώλιο με τον ομώνυμο λόφο, ο οποίος είναι κατώτερος σε μέγεθος από τους άλλους έξι λόφους της Ρώμης, ωστόσο, μπορεί να ονομαστεί η καρδιά της Αιώνιας Πόλης. Σύμφωνα με το μύθο, ο Ρωμύλος αποφάσισε να χτίσει τη Ρώμη ξεκινώντας από αυτόν τον λόφο. Ο Ρεμ διάλεξε έναν άλλο λόφο - τον Αβεντίν, αλλά στη φωτιά της διαμάχης, ο αδερφός του τον σκότωσε και άρχισε να χτίζει από το Καπιτώλιο. Αργότερα, οι κύριοι ναοί της αρχαίας Ρώμης στάθηκαν εδώ και στη συνέχεια ο λόφος έγινε το κέντρο της χριστιανικής Ρώμης. Και τώρα το Καπιτώλιο εξακολουθεί να θεωρείται ο πιο σημαντικός λόφος της Ρώμης: εδώ βρίσκεται το δημαρχείο, μια από τις πιο σημαντικές εκκλησίες της Ρώμης, τα περίφημα μουσεία του Καπιτωλίου και άλλα αξιοθέατα. Προσφέρει επίσης ένα όμορφο πανόραμα των Ρωμαϊκών Φόρουμ. Οι Σκάλες του Καπιτωλίου, η πλατεία D "Aracoeli", οι Ναοί του Καπιτωλίου και τα μουσεία του, είναι κάποια από τα σημαντικότερα αξιοθέατα. Ξεχωρίζουν βέβαια, τα αγάλματα των Διόσκουρων στην κεντρική και το άγαλμα του έφιππου αυτοκράτορα Μάρκου Αυρήλιου. Εναλλακτικά μπορείτε να επισκεφθείτε την κεντρική οδό Via del Corso για να ζήσετε την πόλη όπως εσείς επιθυμείτε. Μετά το τέλος της βόλτας, εκμεταλλευτείτε το χρόνο για να γνωρίσετε την Ιταλική Κουζίνα, να αγοράσετε αναμνηστικά ή να επισκεφτείτε ακόμη περισσότερα αξιοθέατα και σημεία προσωπικού ενδιαφέροντος.

4η μέρα : ΡΩΜΗ - ΠΤΗΣΗ ΕΠΙΣΤΡΟΦΗΣ

Μετά το πλούσιο πρωινό μας, έχετε λίγο χρόνο για μια τελευταία βόλτα στη Ρώμη. Αγοράστε αναμνηστικά και πιείτε αυθεντικό Ιταλικό καφέ στη Piazza Navona. Το μεσημέρι αναχώρηση για το αεροδρόμιο και επιβίβαση στο αεροσκάφος για την πτήση επιστροφής.

Σημειώσεις: Οι τιμές είναι δυναμικές και υπόκεινται συνεχώς σε μεταβολές βάσει, διαθεσιμότητας σε εισιτήρια/ξενοδοχεία και επιβεβαιώνονται με την κράτηση. •Η ροή του προγράμματος ενδέχεται να διαφοροποιηθεί χωρίς να παραληφθεί κάτι. •Για την πραγματοποίηση των προαιρετικών εκδρομών απαιτείται η ελάχιστη συμμετοχή. •Οι παιδικές τιμές ισχύουν για 3κλινο ή 4κλινο δωμάτιο με 2 ενήλικες •Οι τιμές είναι ανά άτομο, αφορούν το σύνολο του πακέτου και περιλαμβάνουν ότι αναγράφεται στα περιλαμβανόμενα. •Τιμή σε δίκλινο-τρικλινο : τιμή ενήλικα σε δίκλινο ή τρικλινο δωμάτιο •Τιμή παιδιού : Τιμή παιδιού πληρώνει ο μικρός μας φίλος που είναι 2-12 ετών και ταξιδεύει με 2 ενήλικες στο ίδιο δωμάτιο. •Τιμή μονόκλινο : για εσάς που ταξιδεύετε μόνοι ή θέλετε αποκλειστικό δωμάτιο•Βρέφος έως 2 ετών : ταξιδεύει ως infant και πληρώνει 10% της αξίας της εκδρομής + το σύνολο φόρων. •Σύνολο φόρων : Στις αεροπορικές εκδρομές στη στήλη «σύνολο φόρων» αναγράφονται οι φόροι αεροδρομίων, επίναυλοι καυσίμων, ο ΦΠΑ και λοιπές χρεώσεις •Τα τρικλινα δωμάτια είναι δίκλινα με την προσθήκη μιας πτυσσόμενης κλίνης. •Οι προαιρετικές εκδηλώσεις - εκδρομές απαιτούν ελάχιστο αριθμό συμμετοχής για να πραγματοποιηθούν. •Το γραφείο έχει το δικαίωμα αλλαγής του ξενοδοχείου που αναφέρεται στο πρόγραμμα με άλλο της ίδιας κατηγορίας. •Στα μουσεία / θεάματα που τις ημέρες των εορτών θα παραμείνουν κλειστά λόγω αργιών, δεν περιλαμβάνεται επίσκεψη. *Παρακαλούμε διαβάστε με προσοχή τους γενικούς όρους συμμετοχής •Μην ξεχνάτε πως όποιος κλείνει γρήγορα κερδίζει!

Προαιρετικές Υπηρεσίες: •**Προτεινόμενη ταξιδιωτική ασφάλιση Extra I + Covid19: 20€/άτομο, για περισσότερες πληροφορίες πατήστε [εδώ](#).** •**Προτεινόμενη ταξιδιωτική ασφάλιση Extra II + Covid19: 25€/άτομο, για περισσότερες πληροφορίες πατήστε [εδώ](#).**

Περιλαμβάνονται: • Αεροπορικά εισιτήρια με απευθείας πτήσεις AEGEAN AIRLINES • Αποσκευές: 1 προσωπικό αντικείμενο (40x20x25cm) & 1 χειραποσκευή 8κ (55x40x20cm) • Διανομή για 3 & 4 διαν/σεις σε κεντρικά επιλεγμένα ξενοδοχεία 4* με πρωινό καθημερινά στο ξενοδοχείο • Μεταφορές - περιηγήσεις με πολυτελές λεωφορείο σύμφωνα με το πρόγραμμα • Κόστος εισόδου με ξενάγηση στα μουσεία Βατικανού, εξασφαλισμένη προκράτηση και γρήγορη πρόσβαση χωρίς πολυώρη αναμονή • Συνοδός εκδρομής • Ασφάλεια αστικής ευθύνης

Δεν περιλαμβάνονται: • Εισιτήρια εισόδου σε αξιοθέατα • Δημοτικοί φόροι πόλεως (7,50€/άτομο ανά διανυκτέρευση) • Συνολικό κόστος ακουστικών για τις ξεναγήσεις: 10€ ανά άτομο • Rome By Night: 25€ ενήλικας, 20€ παιδί • Κόστος εισόδου με ξενάγηση στο Καπιτώλιο: 45€ ενήλικας, 35€ παιδί έως 12 ετών • Ημερήσια εκδρομή στη Φλωρεντία : 90€ ενήλικας, 70€ παιδί έως 12 ετών

[LH HOTEL LLOYD 3* \(link\)](#)



[GAMBRINUS HOTEL 4* \(link\)](#)



[ALBANI HOTEL ROMA 4* \(link\)](#)

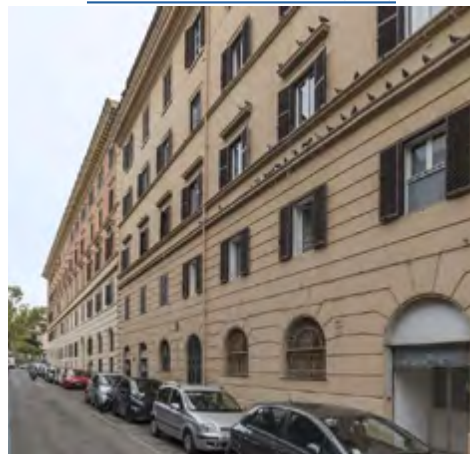

[HOTEL RELAIS DEI PAPI 4* \(link\)](#)



[HOTEL GENIO 4* \(link\)](#)



Ρώμη Η Αιώνια Πόλη



5 ημέρες

VIA VENETO - PIAZZA VENEZIA - TRASTEVERE
- VILLA BORGHESE - ΚΟΛΟΣΣΑΙΟ - ΚΑΠΙΤΩΛΙΟ
- ΒΑΤΙΚΑΝΟ

Η Αιώνια Πόλη δεν είναι απλά ένας must προορισμός, είναι μια ζωντανή περιήγηση στην πορεία της Ιστορίας και των Τεχνών, ενώ κάθε βόλτα στους δρόμους της ένα μάθημα αισθητικής και στυλ. Καλά ξενοδοχεία, εστιατόρια, μπαρ, καφέ, αξιοθέατα, shopping, διασκέδαση. Ζήστε την "αιώνια πόλη" μαζί μας για να αποφύγετε τυχόν παγίδες του διαδικτύου (π.χ. παραπλανητικές φωτογραφίες δωματίων), να μην ασχοληθείτε με προκρατήσεις σε μουσεία, να γλυτώσετε πολύωρες αναμονές (ιδίως στο Βατικανό) και να έχετε μια μοναδική "τοπική φίλη" την Δώρα, την ελληνόφωνη επίσημη ξεναγό μας που μένει μόνιμα στη Ρώμη. Προσοχή! Στο ταξίδι αυτό περιλαμβάνονται όλα τα απαραίτητα. Αν υπολογίσετε σωστά θα δείτε πως είναι ότι πιο ποιοτικό και ταυτόχρονα οικονομικό μπορείτε να επιλέξετε για αυτό το weekend break..εσείς απλά ετοιμάστε βαλίτσες και διάθεση!

Γνωρίστε τη Ρώμη μαζί μας γιατί μόνο εμείς σας προσφέρουμε :

- Νέο ανανεωμένο πρόγραμμα με διαμονή σε κεντρικά ξενοδοχεία της Ρώμης
- Μόνο απευθείας πτήσεις AEGEAN με ιδανικά ωράρια πτήσεων
- Μουσεία Βατικανού – ΔΩΡΟ το κόστος εισόδου, εξασφαλισμένη προκράτηση, γρήγορη πρόσβαση χωρίς πολύωρη αναμονή
- Μεταφορά από το αεροδρόμιο της Ρώμης στο ξενοδοχείο και αντίστροφα στην επιστροφή
- Πλήρες πρόγραμμα επισκέψεων και αρκετό χρόνο στη διάθεσή σας
- Καθημερινές προτάσεις για επισκέψεις και δραστηριότητες
- Ελληνόφωνος τοπικός συνοδός, μόνιμος κάτοικος Ρώμης
- Rome walking tour..περπατήστε με την τοπική συνοδό στα σοκάκια της πόλης και γνωρίστε τις πιο εντυπωσιακές πλατείες και μνημεία της Ρώμης
- Επίσκεψη στο Τραστέβερε το πιο ρομαντικό κομμάτι της Ρώμης

ΠΡΟΓΡΑΜΜΑ ΕΚΔΡΟΜΗΣ

1 η μέρα : ΠΤΗΣΗ ΓΙΑ ΡΩΜΗ - PIAZZA NAVONA - ROMA BY NIGHT

Συγκέντρωση στο αεροδρόμιο "Μακεδονία" στις 11:40, έλεγχος και πτήση για την αιώνια πόλη. Μόλις φτάσουμε θα μας περιμένει η συνοδός για να επιβιβαστούμε στο λεωφορείο και να κατευθυνθούμε προς την πόλη για να τακτοποιηθούμε στα ξενοδοχεία. Μόλις αρχίζει να πέφτει το φως, σας προσκαλούμε σε μια απροαίρετη νυχτερινή περιήγηση συναντώντας την αυθεντική πλευρά της Ιταλικής Πρωτεύουσας. Έτσι από τη Piazza Navona που είναι γεμάτη με εστιατόρια και υπαίθριους ζωγράφους θα θαυμάσουμε τις τρεις Κρήνες με πιο εντυπωσιακή την περίφημη Κρήνη του Μπερνίνι, των τεσσάρων ποταμών με καθένα από τα αγάλματα να αντιπροσωπεύουν ένα ποτάμι από διαφορετική Ήπειρο. Στη συνέχεια θα περάσουμε από τη περιοχή του Campo de Fiori το οποίο θα σας συναρπάσει με τη ζωντάνια, την πολυχρωμία, και τα γραφικά δρομάκια. Έπειτα διασχίζοντας τον Τιβερη θα καταλήξουμε στην εκκλησία Santa Maria, στη καρδιά της περιοχής Trastevere, μια από τις πιο γραφικές και κοσμοπολίτικες γειτονίες της Ρώμης. Εδώ σας προτείνουμε να γευματίσετε η να απολαύσετε ένα ποτό δίπλα στις όχθες του ποταμού. Επιστροφή στο ξενοδοχείο την προγραμματισμένη ώρα ή εξ ιδίων την ώρα που εσείς επιθυμείτε.

2 η μέρα : ΜΟΥΣΕΙΑ ΒΑΤΙΚΑΝΟΥ - ΑΓΙΟΣ ΠΕΤΡΟΣ - ΚΑΣΤΡΟ ΤΩΝ ΑΓΓΕΛΩΝ - VILLA BORGHESE

Μετά το πρόγευμα στο ξενοδοχείο πηγαίνουμε στο ανεξάρτητο κρατίδιο του Βατικανού για μια μοναδική ξενάγηση. Τα Μουσεία Βατικανού, είναι ένα συγκρότημα μερικών από των κορυφαίων μουσείων του κόσμου με ετήσια επισκεψιμότητα άνω των 4,3 εκατ. τουριστών. Διαθέτουν εκθέματα της μακραίωνης και τεράστιας συλλογής της Ρωμαιοκαθολικής εκκλησίας, περιλαμβανομένων διάσημων αγαλμάτων του αρχαίου κόσμου και αριστουργημάτων της Αναγέννησης και του σήμερα. Στην ξενάγησή μας θα θαυμάσουμε αμέτρητους μοναδικούς θησαυρούς, όπως τον διάδρομο των κηροπηγίων, των τοιχοταπήτων, των Γεωγραφικών χαρτών, τα δωμάτια που έχει διακοσμήσει ο μεγάλος ζωγράφος Ραφαήλ και θα καταλήξουμε στην Καπέλα Σιστίνα με τις τοιχογραφίες του Μιχαήλ Αγγέλου, ένα από τα μεγαλύτερα αριστουργήματα της παγκόσμιας ζωγραφικής. Στη συνέχεια θα θαυμάσουμε τη μεγαλύτερη εκκλησία της Χριστιανοσύνης, το ναό του Αγίου Πέτρου στο Βατικανό, χτισμένο πάνω από το σημείο ταφής του Αποστόλου Πέτρου. Μπορεί να χωρέσει 60.000 άτομα ενώ με την συνολική έκταση ολόκληρου του αρχιτεκτονικού συγκροτήματος αποτελεί και την μεγαλύτερη εκκλησία του κόσμου. Φιλοξενεί πολλά έργα τέχνης καθώς και την περίφημη αποκαθήλωση (Pieta) του Μιχαήλ Αγγέλου. Τελειώνοντας αυτή την ιδιαίτερη επίσκεψη θα έχουμε ελεύθερο χρόνο στο

Ρώμη
Η Αιώνια
Πόλη



κέντρο της πόλης όπου μπορείτε να επισκεφθείτε το περίφημο Κάστρο των Αγγέλων (Castel Sant'Angelo). Στην οροφή του Κάστρου υψώνεται επιβλητικά άγαλμα που απεικονίζει τον Αρχάγγελο Μιχαήλ να βάζει το σπαθί στη θήκη του, που, σύμφωνα με το μύθο, εμφανίστηκε στην κορυφή του φρουρίου το έτος 590 και ως εκ θαύματος έληξε μια σοβαρή επιδημία πανούκλας που είχε πλήξει την πόλη της Ρώμης. Θα σας προτείνουμε να κάνετε μία βόλτα στη Βίλα Μποργκέζε (Villa Borghese), ένα πάρκο 800 στρεμμάτων στη καρδιά της Ρώμης το οποίο είναι έντεχνα διαμορφωμένο με ποικιλίες διαρρυθμίσεις, Ιταλικούς και Αγγλικούς κήπους, λίμνες, συντριβάνια, αγάλματα, αιωνόβια δέντρα και κτήρια. Στο εσωτερικό του στεγάζονται επίσης διάφορα μουσεία, ένας ζωολογικός κήπος όπου μπορείτε να τα επισκεφθείτε. Το πιο πολυσύχναστο τμήμα της Βίλα Μποργκέζε, αλλά και το πιο αγαπημένο των κατοίκων της Ρώμης, είναι ο λόφος του Πιντσιό με έναν ιδιαίτερα όμορφο κήπο ο οποίος είναι διακοσμημένος με εκατοντάδες προτομές επιφανών Ιταλών. Θα κατευθυνθούμε ως την άκρη του, στη Πλατεία Ναπολέοντα, για μια εκπληκτική πανοραμική θέα όλης της πόλης με τις εκκλησίες και τους τρούλους να συνυπάρχουν αρμονικά με τα υπόλοιπα κτίρια. Από εκεί μπορείτε να κατηφορίσετε προς τη πλατεία ντελ Πόπολο ή να συνεχίσετε με κατεύθυνση προς την Τρινιτά ντε Μόντι, όπου στη κορυφή του λόφου βρίσκεται η ιστορική καφετέρια και εστιατόριο Casina Valadier. Επιστροφή στο ξενοδοχείο νωρίς το απόγευμα ή εξ ιδίων όποια ώρα θέλετε, άλλωστε είναι πολύ κοντά.

3η μέρα : ΡΩΜΗ WALKING TOUR - FONTANA DI TREVI - PIAZZA DI SPAGNA - ΚΑΠΙΤΩΛΙΟ - VIA DEL CORSO

Σε αυτή την πόλη μια μέρα ξενάγησης σίγουρα δεν είναι αρκετή. Μετά το πρωινό στο ξενοδοχείο θα ξεκινήσουμε την περιπατητική περιήγησή μας από τη Πιάτσα ντι Σπάνια (Piazza di Spagna) η αλλιώς Πλατεία της Ισπανίας καθώς είναι μία από τις πιο διάσημες πλατείες της Ρώμης, ένα από τα δημοφιλέστερα σημεία συνάντησης και συνάμα ένα από τα πιο όμορφα σημεία της πόλης. Θα περάσουμε από τη διάσημη Φοντάνα Ντι Τρέβι όπου μπορούμε να ρίξουμε ένα νόμισμα κάνοντας μια ευχή, που κατά την παράδοση θα μας φέρει ξανά στη Ρώμη και θα θαυμάσουμε το Παλάτσο Μοντετσιτόριο ή αλλιώς το κοινοβούλιο της Ρώμης όπου βρίσκεται και η αυθεντική στήλη του Αδριανού. Ακολουθεί ένα από τα πιο όμορφα και γοητευτικά αξιοθέατα στη Ρώμη, το Πάνθεον, ένας ναός 2000 ετών, αφιερωμένος σε όλους τους θεούς, τόσο καλοδιατηρημένος που θεωρείται ακόμα και σήμερα, ένα από τα πιο σημαντικά αρχιτεκτονικά κτίρια του Δυτικού κόσμου. Στη συνέχεια θα κατευθυνθούμε στην Piazza Venezia, το κέντρο της Ρώμης με το μνημείο ενώσεως της Ιταλίας και περνώντας από τις Ρωμαϊκές αγορές θα καταλήξουμε στο μεγαλύτερο ρωμαϊκό αμφιθέατρο, το περιφημο Κολοσσαίο. Στη συνέχεια σας προτείνουμε να μας

ακολουθήσετε σε μια εκπληκτική ξενάγηση στο Καπιτώλιο με τον ομώνυμο λόφο, ο οποίος είναι κατώτερος σε μέγεθος από τους άλλους έξι λόφους της Ρώμης, ωστόσο, μπορεί να ονομαστεί η καρδιά της Αιώνιας Πόλης. Σύμφωνα με το μύθο, ο Ρωμύλος αποφάσισε να χτίσει τη Ρώμη ξεκινώντας από αυτόν τον λόφο. Ο Ρεμ διάλεξε έναν άλλο λόφο - τον Αβεντίν, αλλά στη φωτιά της διαμάχης, ο αδερφός του τον σκότωσε και άρχισε να χτίζει από το Καπιτώλιο. Αργότερα, οι κύριοι ναοί της αρχαίας Ρώμης στάθηκαν εδώ και στη συνέχεια ο λόφος έγινε το κέντρο της χριστιανικής Ρώμης. Και τώρα το Καπιτώλιο εξακολουθεί να θεωρείται ο πιο σημαντικός λόφος της Ρώμης: εδώ βρίσκεται το δημαρχείο, μια από τις πιο σημαντικές εκκλησίες της Ρώμης, τα περίφημα μουσεία του Καπιτωλίου και άλλα αξιοθέατα. Προσφέρει επίσης ένα όμορφο πανόραμα των Ρωμαϊκών Φόρουμ. Οι Σκάλες του Καπιτωλίου, η πλατεία D "Aracoeli", οι Ναοί του Καπιτωλίου και τα μουσεία του, είναι κάποια από τα σημαντικότερα αξιοθέατα. Ξεχωρίζουν βέβαια, τα αγάλματα των Διόσκουρων στην κεντρική και το άγαλμα του έφιππου αυτοκράτορα Μάρκου Αυρήλιου. Εναλλακτικά μπορείτε να επισκεφθείτε την κεντρική οδό Via del Corso για να ζήσετε την πόλη όπως εσείς επιθυμείτε. Μετά το τέλος της βόλτας, εκμεταλλευτείτε το χρόνο για να γνωρίσετε την Ιταλική Κουζίνα, να αγοράσετε αναμνηστικά ή να επισκεφθείτε ακόμη περισσότερα αξιοθέατα και σημεία προσωπικού ενδιαφέροντος.

4η μέρα : ΡΩΜΗ - ΕΛΕΥΘΕΡΗ ΗΜΕΡΑ/ ΠΡΟΑΙΡΕΤΙΚΗ ΗΜΕΡΗΣΙΑ ΕΚΔΡΟΜΗ ΣΤΗ ΦΛΩΡΕΝΤΙΑ

Σήμερα μπορείτε να αξιοποιήσετε το χρόνο σας στην αιώνια πόλη όπως εσείς επιθυμείτε. Εναλλακτικά σας προτείνουμε να μας ακολουθήσετε σε μια προαιρετική εκδρομή με τρένο ή λεωφορείο σε μια πόλη που δεν χρειάζεται πολλές συστάσεις, αυτή των Μεδίκων και της Αναγέννησης. Η Φλωρεντία είναι μια πόλη - μουσείο με πίνακες, τοιχογραφίες και γλυπτά από την πλουσιότερη και παραγωγικότερη περίοδο που γνώρισε ποτέ η τέχνη και ο πολιτισμός. Θα δούμε την εκκλησία του Τίμιου Σταυρού, την Σάντα Κρότσε, την πιο εντυπωσιακή εκκλησία της Φλωρεντίας και τόπο ταφής 270 επιφανών Φλωρεντίνων, ανάμεσα στους οποίους ο Γαλιλαίος, ο Μιχαήλ Άγγελος και ο Μακιαβέλι. Θα θαυμάσουμε την γέφυρα Πόντε Βέκιο, με τα σπίτια και τα μαγαζάκια που μοιάζουν να αιωρούνται πάνω από το ποτάμι, μια από τις πιο χαρακτηριστικές εικόνες της Φλωρεντίας. Στην Πιάτσα ντε λα Σινιορία θα δούμε το Παλάτσο Βέκιο, έδρα της τοπικής κυβέρνησης επί επτακόσια χρόνια, στο οποίο σήμερα φιλοξενούνται αξιόλογα έργα γλυπτικής και θα φτάσουμε στην Πιάτσα Σαν Τζιοβάνι, όπου βρίσκεται ο τρίτος μεγαλύτερος καθεδρικός ναός στην Ευρώπη, η Σάντα Μαρία Ντελ Φιόρε, με τον περίφημο τρούλο του Μπρουνελέσκι, σήμα κατατεθέν της πόλης. Χρόνος ελεύθερος για επίσκεψη στην αγορά του Σαν Λορέντζο. Αργά το απόγευμα επιστροφή στη Ρώμη.

5η μέρα : ΡΩΜΗ - ΠΤΗΣΗ ΕΠΙΣΤΡΟΦΗΣ

Μετά το πλούσιο πρωινό μας, έχετε λίγο χρόνο για μια τελευταία βόλτα στη Ρώμη. Αγοράστε αναμνηστικά και πιείτε αυθεντικό Ιταλικό καφέ στη Piazza Navona. Το μεσημέρι αναχώρηση για το αεροδρόμιο και επιβίβαση στο αεροσκάφος για την πτήση επιστροφής.

Σημειώσεις: Οι τιμές είναι δυναμικές και υπόκεινται συνεχώς σε μεταβολές βάσει, διαθεσιμότητας σε εισιτήρια/ξενοδοχεία και επιβεβαιώνονται με την κράτηση. •Η ροή του προγράμματος ενδέχεται να διαφοροποιηθεί χωρίς να παραληφθεί κάτι. •Για την πραγματοποίηση των προαιρετικών εκδρομών απαιτείται η ελάχιστη συμμετοχή. •Οι παιδικές τιμές ισχύουν για 3κλινο ή 4κλινο δωμάτιο με 2 ενήλικες •Οι τιμές είναι ανά άτομο, αφορούν το σύνολο του πακέτου και περιλαμβάνουν ότι αναγράφεται στα περιλαμβανόμενα. •Τιμή σε δίκλινο-τρίκλινο : τιμή ενήλικα σε δίκλινο ή τρίκλινο δωμάτιο •Τιμή παιδιού : Τιμή παιδιού πληρώνει ο μικρός μας φίλος που είναι 2-12 ετών και ταξιδεύει με 2 ενήλικες στο ίδιο δωμάτιο. •Τιμή μονόκλινο : για εσάς που ταξιδεύετε μόνοι ή θέλετε αποκλειστικό δωμάτιο •Βρέφος έως 2 ετών : ταξιδεύει ως infant και πληρώνει 10% της αξίας της εκδρομής + το σύνολο φόρων. •Σύνολο φόρων : Στις αεροπορικές εκδρομές στη στήλη «σύνολο φόρων» αναγράφονται οι φόροι αεροδρομίων, επίναυλοι καυσίμων, ο ΦΠΑ και λοιπές χρεώσεις •Τα τρίκλινα δωμάτια είναι δίκλινα με την προσθήκη μιας πτυσσόμενης κλίνης. •Οι προαιρετικές εκδηλώσεις - εκδρομές απαιτούν ελάχιστο αριθμό συμμετοχών για να πραγματοποιηθούν. •Το γραφείο έχει το δικαίωμα αλλαγής του ξενοδοχείου που αναφέρεται στο πρόγραμμα με άλλο της ίδιας κατηγορίας. •Στα μουσεία / θεάματα που τις ημέρες των εορτών θα παραμείνουν κλειστά λόγω αργιών, δεν περιλαμβάνεται επίσκεψη. *Παρακαλούμε διαβάστε με προσοχή τους γενικούς όρους συμμετοχής •Μην ξεχνάτε πως όποιος κλείνει γρήγορα κερδίζει!

Προαιρετικές Υπηρεσίες: •**Προτεινόμενη ταξιδιωτική ασφάλιση Extra I + Covid19: 20€/άτομο, για περισσότερες πληροφορίες πατήστε [εδώ](#).** •**Προτεινόμενη ταξιδιωτική ασφάλιση Extra II + Covid19: 25€/άτομο, για περισσότερες πληροφορίες πατήστε [εδώ](#).**

Περιλαμβάνονται: • Αεροπορικά εισιτήρια με απευθείας πτήσεις AEGEAN AIRLINES • Αποσκευές: 1 προσωπικό αντικείμενο (40x20x25cm) & 1 χειραποσκευή 8κ (55x40x20cm) • Διανομή για 3 & 4 διαν/σεις σε κεντρικά επιλεγμένα ξενοδοχεία 4* με πρωινό καθημερινά στο ξενοδοχείο • Μεταφορές - περιηγήσεις με πολυτελές λεωφορείο σύμφωνα με το πρόγραμμα • Κόστος εισόδου με ξενάγηση στα μουσεία Βατικανού, εξασφαλισμένη προκράτηση και γρήγορη πρόσβαση χωρίς πολυωρη αναμονή • Συνοδός εκδρομής • Ασφάλεια αστικής ευθύνης

Δεν περιλαμβάνονται: • Εισιτήρια εισόδου σε αξιοθέατα • Δημοτικοί φόροι πόλεως (7,50€/άτομο ανά διανυκτέρευση) • Συνολικό κόστος ακουστικών για τις ξεναγήσεις: 10€ ανά άτομο • Rome By Night: 25€ ενήλικας, 20€ παιδί • Κόστος εισόδου με ξενάγηση στο Καπιτώλιο: 45€ ενήλικας, 35€ παιδί έως 12 ετών • Ημερήσια εκδρομή στη Φλωρεντία : 90€ ενήλικας, 70€ παιδί έως 12 ετών

[LH HOTEL LLOYD 3* \(link\)](#)



[GAMBRINUS HOTEL 4* \(link\)](#)

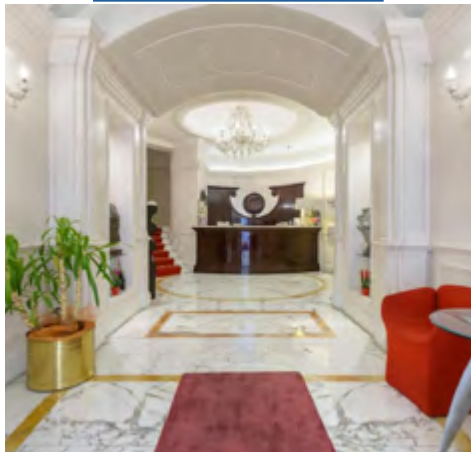

[ALBANI HOTEL ROMA 4* \(link\)](#)

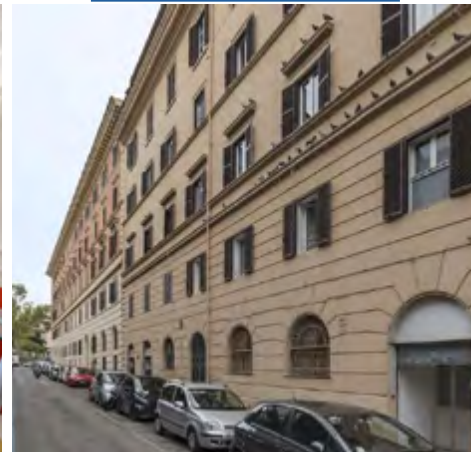

[HOTEL RELAIS DEI PAPI 4* \(link\)](#)



[HOTEL GENIO 4* \(link\)](#)



Βενετία Μιλάνο Σαγηνευτικές Λίμνες της Βόρειας Ιταλίας



5 ημέρες

ΛΙΜΝΕΣ ΛΟΜΒΑΡΔΙΑΣ – ΜΙΛΑΝΟ – ΛΙΜΝΗ ΚΟΜΟ – ΛΟΥΓΚΑΝΟ - ΕΛΒΕΤΙΑ - ΛΙΜΝΗ ΜΑΤΖΟΡΕ - ΒΕΡΟΝΑ – ΛΙΜΝΗ ΓΚΑΡΝΤΑ/ ΣΙΡΜΙΟΝΕ - ΜΕΣΤΡΕ - ΒΕΝΕΤΙΑ

Η δημοφιλέστερη εκδρομή στη Βόρεια Ιταλία που σας δίνει την ευκαιρία να ανακαλύψετε τις μαγευτικές ομορφιές της περιοχής σε μόλις 5 ημέρες. Με απευθείας πτήσεις και ανανεωμένο πρόγραμμα, θα γνωρίσετε ιστορικές πόλεις όπως το Μιλάνο και τη Βενετία, θα θαυμάσετε την αρχιτεκτονική και την τέχνη τους και θα γευτείτε την εξαιρετική ιταλική κουζίνα. Επιπλέον, θα επισκεφτείτε τις υπέροχες λίμνες Como, Maggiore και Garda, απολαμβάνοντας τη φυσική ομορφιά και τη γαλήνη των τοπίων. Χωρίς άγχη και με όλα οργανωμένα από εμάς, απλά ετοιμάστε τη βαλίτσα σας και απολαύστε ένα αξέχαστο ονειρικό ταξίδι!

Γνωρίστε αυτά τα μέρη μαζί μας γιατί σας προσφέρουμε:

- Απευθείας πτήσεις με Ryanair προς Μιλάνο και επιστροφή από Βενετία για την αποφυγή περιττών χιλιομέτρων
- Ιδανικά ωράρια πτήσεων με αναχώρηση πρωί και επιστροφή το απόγευμα για 5 γεμάτες ημέρες
- Διαμονή μόνο σε ξενοδοχεία 4*
- Πλήρες πρόγραμμα περιηγήσεων στις καλύτερες πόλεις της Βόρειας Ιταλίας
- Επιπλέον και μόνο σε αυτό το πρόγραμμα: λίμνη Κόμο & Ματζόρε, Λουγκάνο
- Δύνατοτητα επίσκεψης στο φημισμένο νησί Μπουράνο
- Καθημερινές προτάσεις για επισκέψεις και δραστηριότητες εκτός προγράμματος
- Ελληνόφωνο έμπειρο ξεναγό

ΠΡΟΓΡΑΜΜΑ ΕΚΔΡΟΜΗΣ

1η μέρα : ΠΤΗΣΗ ΓΙΑ ΜΙΛΑΝΟ - ΛΙΜΝΗ ΚΟΜΟ - ΛΟΥΓΚΑΝΟ

Συγκέντρωση στο αεροδρόμιο "ΜΑΚΕΔΟΝΙΑ" στις 04.15 το πρωί και αναχώρηση με απευθείας πτήση της για Μπέργκαμο. Μόλις φτάσουμε, είμαστε έτοιμοι για μια υπέροχη πρώτη μέρα! Φεύγουμε για το Κόμο και το πανέμορφο Λουγκάνο, στην ομώνυμη λίμνη στην Ελβετία. Το Κόμο βρίσκεται στα ιταλο-ελβετικά σύνορα στη βόρεια Ιταλία με θέα στο νοτιοδυτικό άκρο της λίμνης και περιβάλλεται από καταπράσινους λόφους κορυφογραμμών, με αποτέλεσμα το απαράμιλλης ομορφιάς φυσικό τοπίο, με την όμορφη ακρολίμνια περιοχή, το μουσείο Βόλτα σε ελληνορωμαϊκό ρυθμό, το μνημείο Life Electric και την Βίλα Όλμο και το ιστορικό κέντρο της πόλης. Τα όμορφα καφέ και καταστήματα θα κάνουν την βόλτα αυτή αξέχαστη. Στην Piazza del Duomo, θα θαυμάσουμε τον Καθεδρικό Ναό. Η επίσκεψη στον καθεδρικό ναό του Κόμο (Ντουόμο) είναι σίγουρα ένα από τα καλύτερα πράγματα που μπορείτε να κάνετε, καθώς η εκκλησία χαρακτηρίζεται από διάφορα αρχιτεκτονικά στυλ ρωμανικού και γοτθικού ρυθμού. Εκεί βρίσκεται και το Broletto (Παλιό Δημαρχείο), που κάποτε φιλοξενούσε δημόσιες συνελεύσεις. Στην συνέχεια μια βόλτα προς την Piazza San Fedele με την ρωμαϊκή βασιλική του 12ου αιώνα, για να χαθείτε στα όμορφα δρομάκια του κέντρου της πόλης. Χαρείτε τον ελεύθερο χρόνο απολαμβάνοντας έναν καφέ μαζί με τους ντόπιους και αναχωρούμε για Ελβετία και το Λουγκάνο, το οποίο βρίσκεται σε έναν κόλπο στη βόρεια πλευρά της ομώνυμης λίμνης, περιτριγυρισμένης από βουνά που προσφέρουν μια θέα που κόβει την ανάσα στον επισκέπτη. Η μεγαλύτερη πόλη στην παραθεριστική περιοχή του ιταλόφωνου καντονιού Τιτσίνο, δεν είναι μόνο το τρίτο πιο σημαντικό οικονομικό κέντρο της Ελβετίας και ένα συνεδριακό, τραπεζικό και επιχειρηματικό κέντρο, αλλά και μια πόλη με πάρκα, λουλούδια, βίλες και μνημεία. Με μεσογειακό ύφος, το ακρολίμνιο Λουγκάνο προσφέρει όλα τα πλεονεκτήματα μιας πόλης παγκόσμιας κλάσης, σε συνδυασμό με μια μικρή πόλη. Το ιστορικό κέντρο της πόλης, τα πολυάριθμα κτίρια σε ιταλικό στυλ της Λομβαρδίας, τα μουσεία και η ίδια η λίμνη προσκαλούν τους επισκέπτες να δουν τα αξιοθέατα, να απολαύσουν την ατμόσφαιρα και το "dolce far niente". Χάρη στο ήπιο κλίμα του, το Λουγκάνο είναι ένας δημοφιλής τουριστικός προορισμός όπου θα απολαύσουμε τον κοσμοπολίτικο αέρα του στο παραλίμνιο ιστορικό του κέντρο. Στη συνέχεια θα επιβιβαστούμε στο λεωφορείο για να κατευθυνθούμε προς το ξενοδοχείο μας.

Βενετία
Μιλάνο
Σαγηνευτικές
Λίμνες της
Βόρειας Ιταλίας



2η μέρα : ΛΙΜΝΗ ΜΑΤΖΟΡΕ - ΣΤΡΕΖΑ - ΜΙΛΑΝΟ - ΠΕΡΙΗΓΗΣΗ ΠΟΛΗΣ

Μετά το πρωινό στο ξενοδοχείο, είμαστε έτοιμοι για μια ακόμα υπέροχη μέρα με εκδρομή που θα ξεκινήσει από τη λίμνη Ματζόρε και τα πανέμορφα νησιά της. Στη Ματζόρε εκβάλλει ο ποταμός Βερτσάσκα που κατεβαίνει από τις Άλπεις και ενδείκνυται για κολύμπι. Όσον αφορά την κουζίνα, η περιοχή φημίζεται για την γκοργκοντζόλα και το γλυκό ψωμί με ξηρούς καρπούς που ονομάζεται Κρεσεντσίν. Κατευθυνόμαστε προς την κοσμοπολίτικη Στρέζα, ένα φημισμένο, κομψό θέρετρο στις όχθες της λίμνης Ματζόρε. Επίσκεψη, χρόνος ελεύθερος για βόλτες και καφέ. Όσοι επιθυμούν μπορούν να αξιοποιήσουν τον ελεύθερο χρόνο με μια προαιρετική βόλτα-κρουαζιέρα στα κοντινά νησιά της οικογένειας Μπορομέο στο λεγόμενο αρχιπέλαγος των Μπορομέο, στο νησί των Παράδων με τα τουριστικά μαγαζάκια, μπαρ και εστιατόρια και στο νησί Ίσολα Μπέλλα, όπου θα έχετε την ευκαιρία να δείτε εξωτερικά το εντυπωσιακό μπαρόκ παλάτι της αριστοκρατικής οικογένειας Μπορομέο (Βορομαίων) του 17ου αιώνα, με τους καταπληκτικούς βαθμιδωτούς κήπους και την εξαιρετική θέα. Στη συνέχεια επιβιβάζομαστε στο λεωφορείο και αναχωρούμε για το κοσμοπολίτικο Μιλάνο όπου θα ξεκινήσουμε κατευθείαν την περιήγηση μας στη πόλη. Η πόλη της τέχνης και της μόδας, η μητρόπολη που δεν σταματά να σε εκπλήσσει με τα μαγευτικά κρυμμένα μυστικά της και με τη νέα πόλη που αναπτύσσεται κάθετα με ουρανοξύστες που μοιάζουν με κρεμαστούς κήπους, σχεδιασμένους με φιλικά για το περιβάλλον πρότυπα. Η πρωτεύουσα της Λομβαρδίας και μεγαλύτερη πόλη της Ιταλίας μετά από την Ρώμη, έχει μια σπουδαία ιστορία. Από το κάστρο των Σφόρτσα στο ιστορικό κέντρο με τον Ντουόμο, την Γκαλερία Βιτόριο Εμανουέλε II και την διάσημη Λυρική Σκηνή της Σκάλας ξετυλίγεται ένα ακόμη κομμάτι της μακράιωνης ιστορίας του. Η βιομηχανική καρδιά της Ιταλίας θα μαγέψει και τον πιο απαιτητικό επισκέπτη. Στον πολυσύχναστο δρόμο του Κόρσο Βιτόριο Εμανουέλε θα βρείτε εκατοντάδες καταστήματα και πολυκαταστήματα για τις αγορές σας. Αλλά για να απολαύσετε την υπέροχη θέα στον καθεδρικό του Ντουόμο σας προτείνουμε το Ρουφ Γκάρντεν του πολυτελούς πολυκαταστήματος PINASENTE (Rinascete) με τα εστιατόρια και τα μπαρ που διαθέτει. Αργά το απόγευμα επιστροφή στο ξενοδοχείο μας.

3η μέρα : ΣΙΡΜΙΟΝΕ - ΛΙΜΝΗ ΓΚΑΡΝΤΑ - ΒΕΡΟΝΑ - ΜΠΑΛΚΟΝΙ ΙΟΥΛΙΕΤΑΣ - ΒΕΝΕΤΙΑ

Αφού πάρουμε το πρωινό μας στο ξενοδοχείο, νωρίς το πρωί με τις αποσκευές μας, αναχωρούμε για το μαγευτικό παραλίμνιο Σιρμιόνε. Το Σιρμιόνε είναι ένα από τα πιο δημοφιλή «αξιοθέατα» στη λίμνη του Γκάρντα, με χιλιάδες επισκέπτες να πλημμυρίζουν καθημερινά κάθε γωνιά του για να δουν αυτή τη πανέμορφη γραφική χερσόνησο. Θα δείτε εικόνες του σε κάθε διεθνή τουριστικό κατάλογο πληροφοριών για τη λίμνη Γκάρντα με το

κάστρο του 12 αιώνα των Σκαλίτζερι στην είσοδο της παλιάς πόλης, την βίλα της Μαρίας Κάλλας, τον αρχαιολογικό χώρο με την βίλα του Κάτουλλου γνωστή ως Σπήλαια, τις θέρμες από το ανενεργό ηφαίστειο του όρους Μπάλντο και τις ιδιαίτερες παραλίες του. Στην συνέχεια αναχώρηση για την πόλη των ερωτευμένων, την Βερόνα. Επισκέφτηκες ποτέ ένα μέρος που το ερωτεύτηκες με την πρώτη ματιά; Για εμάς ένα από αυτά τα μέρη είναι αυτή η πανέμορφη πόλη του Βένετο. Το Τσέντρο Στόρικο είναι το ιστορικό κέντρο της πόλης όπου θα δούμε τα διασημότερα αξιοθέατα της: την Αρένα της Βερόνας, αυτό το τεράστιο ρωμαϊκό αμφιθέατρο, τις μεγάλες Πιάτσες με τα αναγεννησιακά παλάτι και τις φοντάνες, τους πύργους των αριστοκρατικών οικογενειών που ηγεμόνευσαν κατά την μακράιωνη ιστορία της, αλλά και το σπίτι της Ιουλιέτας, της ηρωίδας του Σαίξπηρ και αυτής της αιώνιας ιστορίας αγάπης, Ανάμεσα στα ιστορικά μνημεία και στην θορυβώδη κοσμοπολίτικη αγορά της πόλης ο καθεδρικός ναός και η βασιλική της Αγίας Αναστασίας ξεχωρίζουν. Δίπλα στον ποταμό Αδίγη που σχηματίζει ένα τεράστιο σίγμα βρίσκεται το Πόντε ντι Πιέτρα, η παλαιότερη γέφυρα της πόλης με όμορφα καφέ και εστιατόρια για μια στάση για χαλάρωση. Ένα ταξίδι στην πόλη του έρωτα που θα σας μείνει αξέχαστο. Τελικός μας προορισμό μας το ξενοδοχείο μας στο Μέστρε της Βενετίας.

4η μέρα : ΒΕΝΕΤΙΑ - ΠΛΑΤΕΙΑ ΣΑΝ ΜΑΡΚΟ - ΛΙΜΝΟΘΑΛΑΣΣΑ ΤΩΝ ΕΝΕΤΩΝ - ΜΠΟΥΡΑΝΟ

Μετά το πρωινό μας θα αναχωρήσουμε για το Μέστρε ώστε να επιβιβαστούμε στο Βαπορέτο και να επισκεφτούμε τη Βενετία. Μοναδική και σαγηνευτική, με τα 124 νησιά και τα 438 γεφύρια που δημιουργούν ένα σενάριο χωρίς αντίστοιχο στον κόσμο. Η πόλη - του μεγάλου εξερευνητή Μάρκο Πόλο (που φέτος το 2024, η Βενετία γιορτάζει τα 700 χρόνια από τον θάνατο του), του ελληνοίταλου ποιητή Ούγκο Φόσκολο, του κωμωδιογράφου Κάρλο Γκολντόνι, του διάσημου εραστή - τυχοδιώκτη και συγγραφέα Καζανόβα, αλλά και των σπουδαίων δασκάλων της ζωγραφικής Τιντορέτο, Μπελίνι, και Τισιάνο, του διάσημου μουσουργού Αντόνιο Βιβάλντι, και πολλών άλλων επιφανών Βενετσιάνων - που ιστορικά χαρακτηρίζεται από τη βυζαντινή παρουσία και τις σχέσεις της με τον αραβικό κόσμο. Η μεγάλη παρουσία και συνεισφορά στην ιστορία της πόλης από το ελληνικό στοιχείο, σηματοδοτείται ανάμεσα στα άλλα και με τον ιστορικό ναό του Αγίου Γεωργίου, την Φλαγγίνειο Σχολή, ένα ελληνικό σχολείο που σήμερα στεγάζει το Ελληνικό Ινστιτούτο Βυζαντινών και Μεταβυζαντινών Σπουδών και το Βυζαντινό μουσείο. Όμως η πραγματική ψυχή της Βενετίας βρίσκεται στην αρχιτεκτονική πτυχή της πόλης. Η μνημειώδης Πιάτσα San Marco χαρακτηρίζεται από τη Βασιλική της και το Παλάτι των Δόγηδων που χτίστηκε εξ ολοκλήρου από μάρμαρο της Ίστριας με την διάσημη γέφυρα των Στεναγμών. Το καμπαναριό περιτριγυρισμένο από τις Παλιές και Νέες Προκουράτιε (Επιτροπείες) με τα διάσημα καφέ Φλοριάν από το 1720 και το καφέ Κουάντρι

στην αγκαλιά του 'Ωραιότερου Σαλονιού του κόσμου' σύμφωνα με την φράση του κατακτητή της Ναπολέοντα Βοναπάρτη. Δεν θα παραλείψουμε να περπατήσουμε μέχρι το ωραιότερο σημείο στο Μεγάλο Κανάλι, με τα δεκάδες Παλάτσι γοτθικού-βενετσιάνικου ρυθμού, στην περιοχή που βρίσκεται το αρχιτεκτονικό αριστούργημα του Αντόνιο νταλ Πόντε, την γέφυρα του Ριάλτο. Θα καταλήξουμε στο Σεστιέρε (διαμέρισμα) του Σαν Πόλο και στο σημείο που θεωρείται ότι ιδρύθηκε η Βενετία, το Κάμπο Σαν Τζάκομο με την ομώνυμη εκκλησία, τα πολλά τουριστικά μαγαζάκια, και πολλά τυπικά βενετσιάνικα Μπάκαρι (ένα είδος εστιατορίου - wine bar). Η πόλη των δόγηδων περιμένει να μαγέψει και τον πιο απαιτητικό επισκέπτη που θα βρει λίγο χρόνο για να απολαύσει μια Όμπρα (ποτήρι κρασί) με ένα Τσικέτο (μεζεδάκι) χαλαρώνοντας σε κάποιο πανέμορφο Κάμπο (μεγάλη πλατεία) ή Καμπιέλο (μικρή πλατεία) που συναντά περπατώντας ανάμεσα στα πολυάριθμα Κάλλι (δρομάκια) ή να απολαύσει μια ρομαντική βόλτα με γόνδολα σε ένα από τα πολλά σημεία πάνω στα κανάλια που οι γονδολιέρηδες περιμένουν τους επισκέπτες.. Νωρίς το απόγευμα, σας προτείνουμε να μας ακολουθήσετε σε μια προαιρετική εκδρομή στη μυστηριώδη λιμνοθάλασσα των Ενετών για να επισκεφθούμε το πανέμορφο χρωματιστό νησιωτικό σύμπλεγμα του Μπουράνο. Το Μπουράνο είναι ένα σύμπλεγμα τριών νησιών που βρίσκεται στο βόρειο άκρο της λιμνοθάλασσας της Βενετίας, διάσημο για την κατασκευή δαντέλας και ως η πιο πολύχρωμη πόλη της Ιταλίας. Κόκκινα και

κίτρινα, ροζ και μπλε, πράσινα και μωβ: σύμφωνα με έναν μύθο ήταν οι ψαράδες που έβαφαν τα σπίτια τους, για να τα αναγνωρίζουν από μακριά τις μεγάλες περιόδους απουσίας τους λόγω ψαρέματος. Αυτά τα χρώματα έχουν γίνει πλέον το κύριο χαρακτηριστικό του και συγκαταλέγουν αυτό το νησί στις 10 πιο πολύχρωμες πόλεις του κόσμου! Όποιος αποφασίσει να επισκεφτεί το νησί Μπουράνο θα γοητευτεί από τα πολλά χρώματα των σπιτιών και τα πολύχρωμα μπαλκόνια με τα λουλούδια που καθρεφτίζονται στα καταπράσινα νερά των καναλιών, από το στρεβλό καμπαναριό, από την ηρεμία του αλλά και με την ηρεμία που οι ηλικιωμένες κυρίες κεντούν τα αυθεντικά σεμεδάκια του Burano. Αργά το απόγευμα θα αναχωρήσουμε όλοι μαζί από την Βενετία, στην περιοχή της Ρίβα ντελί Σκιαβόνι, μπροστά από το Γκαμπριέλι (Gabrielli) με το Καραβάκι για το ξενοδοχείο μας.

5η μέρα : ΒΕΝΕΤΙΑ - ΤΡΕΒΙΖΟ - ΠΤΗΣΗ ΕΠΙΣΤΡΟΦΗΣ

Τελευταία μας μέρα, παίρνουμε πρωινό στο ξενοδοχείο και κατευθυνόμαστε προς το Τρεβίζο και το αεροδρόμιο για να πάρουμε την πτήση της επιστροφής. Όσες φορές κι αν κάναμε αυτό το ταξίδι, εκτός από τις έντονες εικόνες κι εμπειρίες που ζήσαμε, δημιουργήθηκαν και πολύ δυνατές φιλίες που ανανέωσαν το ραντεβού τους για το επόμενο ταξίδι!

Σημειώσεις: Οι τιμές είναι δυναμικές και υπόκεινται συνεχώς σε μεταβολές βάσει, διαθεσιμότητας σε εισιτήρια/ξενοδοχεία και επιβεβαιώνονται με την κράτηση. • Η ροή του προγράμματος ενδέχεται να διαφοροποιηθεί χωρίς να παραληφθεί κάτι. • Για την πραγματοποίηση των προαιρετικών εκδρομών απαιτείται η ελάχιστη συμμετοχή. • Οι παιδικές τιμές ισχύουν για 3κλινο ή 4κλινο δωμάτιο με 2 ενήλικες • Οι τιμές είναι ανά άτομο, αφορούν το σύνολο του πακέτου και περιλαμβάνουν ότι αναγράφεται στα περιλαμβανόμενα. • Τιμή σε δίκλινο-τρίκλινο : τιμή ενήλικα σε δίκλινο ή τρίκλινο δωμάτιο • Τιμή παιδιού : Τιμή παιδιού πληρώνει ο μικρός μας φίλος που είναι 2-12 ετών και ταξιδεύει με 2 ενήλικες στο ίδιο δωμάτιο. • Τιμή μονόκλινο : για εσάς που ταξιδεύετε μόνοι ή θέλετε αποκλειστικό δωμάτιο • Βρέφος έως 2 ετών : ταξιδεύει ως infant και πληρώνει 10% της αξίας της εκδρομής + το σύνολο φόρων. • Σύνολο φόρων : Στις αεροπορικές εκδρομές στη στήλη «σύνολο φόρων» αναγράφονται οι φόροι αεροδρομίων, επίναυλοι καυσίμων, ο ΦΠΑ και λοιπές χρεώσεις • Τα τρίκλινα δωμάτια είναι δίκλινα με την προσθήκη μιας πτυσσόμενης κλίνης. • Οι προαιρετικές εκδηλώσεις - εκδρομές απαιτούν ελάχιστο αριθμό συμμετοχών για να πραγματοποιηθούν. • Το γραφείο έχει το δικαίωμα αλλαγής του ξενοδοχείου που αναφέρεται στο πρόγραμμα με άλλο της ίδιας κατηγορίας. • Στα μουσεία / θεάματα που τις ημέρες των εορτών θα παραμείνουν κλειστά λόγω αργιών, δεν περιλαμβάνεται επίσκεψη. * Παρακαλούμε διαβάστε με προσοχή τους γενικούς όρους συμμετοχής • Μην ξεχνάτε πως όποιος κλείνει γρήγορα κερδίζει!
Προαιρετικές Υπηρεσίες: • Προτεινόμενη ταξιδιωτική ασφάλιση Extra I + Covid19: 20€/άτομο, για περισσότερες πληροφορίες πατήστε [εδώ](#). • Προτεινόμενη ταξιδιωτική ασφάλιση Extra II + Covid19: 25€/άτομο, για περισσότερες πληροφορίες πατήστε [εδώ](#).
Περιλαμβάνονται: • Αεροπορικά εισιτήρια με απευθείας πτήσεις της RYANAIR από Θεσσαλονίκη • Αποσκευές: 1 μικρή χειραποσκευή (40x20x25cm) + 1 χειραποσκευή 10κ (55x40x20cm) ανά άτομο. ***Αν επιθυμείτε επιπλέον αποσκευή ζητήστε μας τιμή. • Διαμονή για 4 διαν/σεις στα ξενοδοχεία που αναφέρονται στον τιμοκατάλογο • Πρωινό καθημερινά στο ξενοδοχείο • Μεταφορές - περιηγήσεις με πολυτελές λεωφορείο σύμφωνα με το πρόγραμμα • Συνοδός εκδρομής • Ασφάλιση αστικής ευθύνης
Δεν περιλαμβάνονται: • Εισιτήρια εισόδων σε αξιοθέατα, προαιρετικές επισκέψεις • Οι δημοτικοί φόροι πόλεων (ανά άτομο ανά διανυκτέρευση στο Μέστρο 3,15€) • Check point: 35€/ άτομο • Εισιτήρια βαπορέτων Βενετίας: 20€ ενήλικες, 15€ παιδιά έως 16 ετών • Εκδρομή στο Μπουράνο: 35€ ενήλικες, 25€ παιδιά έως 16 ετών

[HOTEL CRUISE 4* \(link\)](#)



[VOCO VENICE MESTRE - THE QUID, AN IHG HOTEL 4* \(link\)](#)



Πανόραμα Πολωνίας



6 ημέρες

ΒΑΡΣΟΒΙΑ - ΚΡΑΚΟΒΙΑ - ΒΑΣΙΛΙΚΟ ΚΑΣΤΡΟ - ΑΝΑΚΤΟΡΟ ΠΟΛΙΤΙΣΜΟΥ - ΒΡΟΤΣΛΑΒ - ΑΟΥΣΒΙΤΣ ΜΠΙΡΚΕΝΑΟΥ - BASILICA MARIACKA - ΑΛΑΤΩΡΥΧΕΙΑ ΒΙΕΛΙΤΣΚΑ - ΖΑΚΟΠΑΝΕ - ΑΓΟΡΑ ΥΦΑΣΜΑΤΩΝ

Ταξίδι στις 3 σημαντικότερες πόλεις της Πολωνίας που αποτελούν σημεία αναφοράς ιστορικού, αρχιτεκτονικού και πολιτιστικού ενδιαφέροντος...

Η Κρακοβία, μία παλιά πόλη-κόσμημα, η οποία αποτέλεσε πρωτεύουσα της Πολωνίας για πάνω από 500 χρόνια. Μία πιο urban εκδοχή της Βαρσοβίας, χωρίς αυτό να της στερεί την αίγλη της αρχοντικής πόλης με τις αναγεννησιακές και γοθτικές πινελιές. Μία πόλη σταθμός, καθώς πολύ κοντά σε αυτήν βρίσκεται το πρώην στρατόπεδο συγκέντρωσης 'Αουσβιτς', ένας χώρος μνήμης των θυμάτων που έχασαν την ζωή τους στη διάρκεια του Β' Παγκοσμίου Πολέμου. Άλλο ένα σημαντικό κομμάτι του πολιτισμού, πολύ κοντά στην πόλη της Κρακοβίας, αποτελεί το αλατωρυχείο Βιελίτσκα, το οποίο ιδρύθηκε τον 13ο αιώνα και λειτουργούσε ως χώρος εξόρυξης αλατιού μέχρι το 1996. Ιδιαίτερο στοιχείο αποτελεί το γεγονός ότι απαρτίζεται από 2040 αίθουσες με γλυπτά, εικόνες, ακόμα και παρεκκλήσια τα οποία έχουν δημιουργηθεί εξ ολοκλήρου από αλάτι. Δεν είναι τυχαίο που η πόλη της Κρακοβίας συμπεριλήφθηκε το 1978 στα μνημεία Παγκόσμιας κληρονομιάς της UNESCO.

Το Βρότσλαβ, είναι ο παράδεισος του λάτρη της αρχιτεκτονικής αλλά δεν θα απογοητεύσει και όσους ψάχνουν μια σύγχρονη, ενδιαφέρουσα πόλη με ζωντανή νυχτερινή σκηνή. Είναι πολύ περισσότερα από μια γεμάτη χρώμα παλιά πόλη χτισμένη γύρω από την εκθαμβωτική μεσαιωνική πλατεία της. Αυτή η ιδιαίτερα πανέμορφη πόλη σου προσδίδει άρωμα τέχνης, ιστορίας και όχι μόνο. Τα γοθικά κτίρια της σε συνδυασμό με τον ποταμό Οντέρ και τα μεγάλα πάρκα, σου υπόσχονται πως το ταξίδι σου θα είναι παραμυθένιο.

Η Βαρσοβία, πρωτεύουσα της Πολωνίας, βρίσκεται στην καρδιά της χώρας και αποτελεί μία ευχάριστη έκπληξη για τον κάθε ταξιδιώτη, ο οποίος μπορεί να «χαθεί» στα γραφικά δρομάκια της και να θαυμάσει τον αρχιτεκτονικό της πλούτο. Αναγεννημένη κυριολεκτικά από τις στάχτες της, είναι μία πρωτεύουσα που κατάφερε να δημιουργηθεί εκ θεμελίων μετά τον

Β' Παγκόσμιο Πόλεμο και να εξελίσσεται μέχρι τις μέρες μας. Μία σύγχρονη ευρωπαϊκή πόλη, όπου το μπαρόκ της Παλιάς Πόλης συνυπάρχει με τους ουρανοξύστες της Νέας Πόλης.

Γνωρίστε μαζί μας την Πολωνία γιατί προσφέρουμε:

- Νέο ανανεωμένο πρόγραμμα
- Απευθείας πτήση για Κρακοβία και επιστροφή από Βαρσοβία χωρίς περιττά χλμ.
- Ιδανικά ωράρια πτήσεων με αναχώρηση πρωί και επιστροφή μεσημέρι
- Διαμονή σε πολυτελέστατα ξενοδοχεία 4* στο κέντρο της κάθε πόλης
- Προκράτηση για ξενάγηση στα Αλατωρυχεία Βιελίτσκα
- ΔΩΡΟ είσοδος και περιήγηση στο στρατόπεδο Άουσβιτς – Μπίρκεναου
- Ειδικές προτάσεις για τον ελεύθερο χρόνο σας

ΠΡΟΓΡΑΜΜΑ ΕΚΔΡΟΜΗΣ

1 ημέρα: ΠΤΗΣΗ - ΚΡΑΚΟΒΙΑ - ΠΕΡΙΗΓΗΣΗ ΠΟΛΗΣ - BASILICA MARIACKA ΑΓΟΡΑ ΥΦΑΣΜΑΤΩΝ - ΚΑΣΤΡΟ WAWEL - ΕΒΡΑΪΚΗ ΣΥΝΟΙΚΙΑ

Συγκέντρωση στο αεροδρόμιο "Μακεδονία" το πρωί και απευθείας πτήση για την πανέμορφη Κρακοβία. Άφιξη και περιήγηση πόλης, για να γνωρίσουμε τους θησαυρούς της Κρακοβίας. Στην ξενάγηση αυτή θα περάσουμε από την μνημειώδη πλατεία της Κρακοβίας, όπου θα έχουμε τη δυνατότητα να δούμε την επιβλητική 'Basilica Mariacka', (Η Βασιλική της Κοιμήσεως της Θεοτόκου) και να μάθουμε τον μύθο πίσω από την μελωδία της σάλπιγγας που αντηχεί κάθε μία ώρα σε όλη την πόλη. Θα δούμε, επίσης, και την 'Αγορά των Υφασμάτων', το αρχαιότερο mall της Ευρώπης. Επόμενοι σταθμοί της βόλτας μας αποτελούν το περίφημο 'Κάστρο Wawel', με τον θρυλικό δράκο της Κρακοβίας και ο 'Καθεδρικός Ναός' ο οποίος αποτελεί ένα αρχιτεκτονικό παζλ διαφορετικών χρωμάτων, σχημάτων και στυλ. Στο σημείο αυτό θα έχετε τη δυνατότητα να βγάλετε μερικές από τις πιο ωραίες φωτογραφίες με θέα την πόλη ή το κάστρο, ιδανικές για το φωτογραφικό σας άλμπουμ ή τα stories σας. Η βόλτα μας θα τελειώσει με επίσκεψη στην Εβραϊκή συνοικία (Kazimierz), που αποτελεί την πιο hip/εναλλακτική γειτονιά της πόλης. Εκεί βρίσκεται η παλαιότερη εβραϊκή συνοικία της Πολωνίας και γυρίστηκε η γνωστή ταινία «Η Λίστα του Σίντλερ», του Στίβεν Σπίλμπεργκ. Για τους λάτρες της αντίκας και του βίντατζ, κάποιες μέρες διοργανώνεται η Αγορά 'Antiques Market', που είναι το αντίστοιχο Porto Bello Road Market του Λονδίνου. Στη συνέχεια, ελεύθερος χρόνος για βόλτα και φαγητό στην πόλη της

Πανόραμα
Πολωνίας



Κρακοβίας. Για τους πιο τολμηρούς, προτείνουμε μία βόλτα με ποδήλατο δίπλα στο ποτάμι, καθώς η θέα είναι απλά μαγευτική. Για τους λάτρεις των μουσείων, σας προτείνουμε μία επίσκεψη στο 'Εργοστάσιο του Όσκαρ Σίντλερ', ένα μουσείο με πλούσιο φωτογραφικό υλικό για την ιστορία της Πολωνίας, στη διάρκεια του Β' Παγκοσμίου Πολέμου και τον ρόλο του Γερμανού Όσκαρ Σίντλερ στη διάσωση πολλών Εβραίων. Για τη βραδινή σας έξοδο, προτείνουμε να απολαύσετε το ποτό σας σε ένα από τα πολλά μπαράκια της Εβραϊκής συνοικίας, η οποία διαθέτει πλούσια νυχτερινή ζωή.

2η μέρα : ΚΡΑΚΟΒΙΑ - ΑΛΑΤΩΡΥΧΕΙΑ ΒΙΕΛΙΤΣΚΑ - ΖΑΚΟΠΑΝΕ

Θα αναχωρήσουμε το πρωί για την κοντινή περιοχή της Βιελίτσκα, για να επισκεφθούμε τα αλατωρυχεία της, που αποτελούν μοναδικό κειμήλιο στην ιστορία των ορυχείων. Στις υπόγειες στοές βρίσκονται εκκλησίες σκαλιστές πάνω στο αλάτι, μικρές φωσφορίζουσες λίμνες και ξύλινα υποστρώματα των στοών, τα οποία είναι αληθινά καλλιτεχνήματα μαραγκών της παλιάς εποχής και προσδίδουν στο αλατωρυχείο μια γοητεία, η οποία παρακινεί τους ανθρώπους από όλο τον κόσμο, εδώ και αιώνες να θαυμάσουν αυτό το μοναδικό έργο τέχνης. Από το 1978 έχει τεθεί υπό την αιγίδα της UNESCO. Ιδρύθηκε τον 13ο αι. και αποτελεί το δεύτερο παλαιότερο αλατωρυχείο της Ευρώπης. Μια ολόκληρη «κρυφή», υπόγεια πόλη που εκτείνεται σε βάθος 327 μέτρων, σε εννέα επίπεδα. Τα τρία μόνο είναι ανοιχτά στο ευρύ κοινό, τα οποία και θα επισκεφθούμε, σε μια απόσταση περίπου 2 χιλιομέτρων. Θα έχουμε τη δυνατότητα να θαυμάσουμε διάφορα έργα τέχνης και γλυπτά, λαξευμένα πάνω σε όγκους αλατιού. Ιδιαίτερο εντυπωσιακό κομμάτι των αλατορυχείων, αποτελεί το «Παρεκκλήσι της Αγίας Κίγκα», ένας καθεδρικός ναός με ύψος 12 μέτρα! Μετά την επίσκεψη στα αλατωρυχεία συνεχίζουμε τη διαδρομή μας για να καταλήξουμε στο Ζακοπάνε. Θα περιηγηθούμε στην οδό Krupowki για να δοκιμάσουμε τα θεσπέσια τοπικά παραδοσιακά προϊόντα! (Oscypek - πρόβειο τυρί υψηλής ποιότητας, και πολλά άλλα). Στην οδό Koscieliska για να θαυμάσουμε την παραδοσιακή αρχιτεκτονική και να νιώσουμε το πραγματικό αίσθημα που προσφέρει το Ζακοπάνε. Θα έχουμε ελεύθερο χρόνο για παραδοσιακό μεσημεριανό στην πόλη. Σας προτείνουμε pěstropfes, placek ro zbojnicku, πιερόγκι και τη σούπα kwasnica. Θα πιούμε καφεδάκι και θα αποχαιρετήσουμε το Ζακοπάνε επιστρέφοντας στο ξενοδοχείο μας. Το τελευταίο βράδυ στην Κρακοβία μπορείτε να αφιερώσετε χρόνο για να εξερευνήσετε την μεσαιωνική πλατεία. Είναι από τις μεγαλύτερες του κόσμου, γεμάτη τουριστικούς πάγκους, αλλά και μια αγορά με παραδοσιακά προϊόντα, ενώ δεν της λείπουν και τα αξιοθέατα. Στην άκρη της υψώνεται η επιβλητική βασιλική εκκλησία της St. Mary, στο κέντρο της το εντυπωσιακό κτίσμα της σκεπαστής αγοράς, ενώ ποτέ δεν λείπουν οι άμαξες και οι πωλητές λουλουδιών ανάμεσα στα δεκάδες café που απλώνουν τραπέζια στο πλακόστρωτο.

3η μέρα : ΚΡΑΚΟΒΙΑ - ΑΟΥΣΒΙΤΣ ΜΠΙΡΚΕΝΑΟΥ - ΒΡΟΤΣΛΑΒ

Θα πάρουμε το πρωινό μας και αναχωρούμε για το Βρότσλαβ. Θα έχουμε μια πρώτη στάση στο στρατόπεδο Άουσβιτς Μπίρκεναου. Βρίσκεται στην πολωνική πόλη Oswiecim, περίπου 60 χιλιόμετρα βορειοδυτικά της Κρακοβίας. Αποτελεί τον μεγαλύτερο χώρο συγκέντρωσης και εξόντωσης Εβραίων από το Γ' Ράιχ, στα χρόνια του Β' Παγκοσμίου πολέμου. Μέσα από την περιήγηση στον τόπου όπου βασανίστηκαν και εξοντώθηκαν εκατομμύρια άνθρωποι, θα ζήσετε μία πραγματικά συγκλονιστική εμπειρία. Ο χώρος αυτός, από το 1979, συγκαταλέγεται στα Μνημεία παγκόσμιας κληρονομιάς της UNESCO. Αποχωρώντας με ανάμεικτα συναισθήματα, κατευθυνόμαστε στην πόλη του Βρότσλαβ. Άφιξη αργά το απόγευμα και τακτοποίηση στο ξενοδοχείο. Ελεύθερος χρόνος για μια πρώτη γνωριμία με την υπέροχη πόλη.

4η μέρα : ΒΡΟΤΣΛΑΒ - ΠΕΡΙΗΓΗΣΗ ΠΟΛΗΣ - ΒΑΡΣΟΒΙΑ

Παίρνουμε ένα καλό πρωινό στο ξενοδοχείο και αναχωρούμε για γνωριμία με το Βρότσλαβ, κάποτε κομμάτι της Βοημίας, της Ουγγαρίας, της Αυστροουγγρικής Αυτοκρατορίας, της Πρωσίας και της Γερμανίας. Έγινε πολωνικό το 1945, μετά το τέλος του Β' Παγκοσμίου Πολέμου και είναι σήμερα μια υπέροχη πόλη ενός εκατομμυρίου ανθρώπων, 130 γεφυριών και 12 νησιών, όλα στον ποταμό Όντερ που τη διασχίζει. Με εμφανείς τις επιρροές της Βοημίας, της Αυστρίας και της Πρωσίας ακόμα και σήμερα, είναι ο παράδεισος του λάτρη της αρχιτεκτονικής αλλά δεν θα απογοητεύσει και όσους ψάχνουν μια σύγχρονη, ενδιαφέρουσα πόλη με ζωντανή νυχτερινή σκηνή. Είναι πολύ περισσότερα από μια γεμάτη χρώμα παλιά πόλη χτισμένη γύρω από την εκθαμβωτική μεσαιωνική πλατεία της. Αυτή η ιδιαίτερα πανέμορφη πόλη σου προσδίδει άρωμα τέχνης, ιστορίας και όχι μόνο. Τα γοτθικά κτίρια της σε συνδυασμό με τον ποταμό Όντερ και τα μεγάλα πάρκα, σου υπόσχονται πως το ταξίδι σου θα είναι παραμυθένιο. Και επειδή παραμύθι χωρίς νάνους δεν είναι παραμύθι, γι' αυτό και το Βρότσλαβ θεωρείται η κορυφαία πολύχρωμη παραμυθούπολη της Πολωνίας καθώς περιστοιχίζεται από 163 νάνους. Οι μπρούτζινοι νάνοι (krasnale ή krasnoludki στα πολωνικά) φυσικά δεν έχουν τυχαία θέση στην πόλη. Ο μύθος λέει πως οι νάνοι έδωξαν τον καλικάντζαρο Χοχλίκ από το Βρότσλαβ, όταν έφτασε με την βάρκα του εκεί. Έμειναν από τότε για να φυλάξουν την πόλη. Ο πραγματικός λόγος δημιουργίας τους, όμως, ήταν πολιτικός. Κατά την διάρκεια της δεκαετίας του 1980, συνέβη η " Πορτοκαλί Επανάσταση " (Pomarańczowa Alternatywa) ή " η επανάσταση των νάνων". Τότε το κίνημα αντίστασης ζωγράφιζε πάνω από τα αντικυβερνητικά γκράφιτι, νάνους. Στη συνέχεια θα δούμε το Δημαρχείο της πόλης το οποίο αποτελεί ένα κομψοτέχνημα γοτθικού ρυθμού. Το παλαιότερο κομμάτι του δημαρχείου (consistorium) χτίστηκε το 1299 και αποτελείται από δύο κομμάτια: το κελάρι

και τον Δυτικό Πύργο. Το πάρκο Szczytnicki, το σημαντικότερο πάρκο της πολύχρωμης παραμυθούπολης που αποτελείται από 1000 στρέμματα έκτασης. Αποτελείται από τον Ιαπωνικό Κήπο όπου τα κτήρια και η αρχιτεκτονική είναι από την φιλοσοφία της Ιαπωνίας. Υπάρχει επίσης η πέργκολα, το Centennial Hall και ο ζωολογικός κήπος που όλα μαζί απαρτίζουν αυτό το μαγευτικό πάρκο. Αναχωρούμε για την Βαρσοβία, θα τακτοποιηθούμε στο ξενοδοχείο μας και θα έχουμε μια πρώτη νυχτερινή βόλτα στην πόλη.

5η μέρα : ΒΑΡΣΟΒΙΑ - ΠΕΡΙΗΓΗΣΗ ΠΟΛΗΣ - ΒΑΣΙΛΙΚΟ ΚΑΣΤΡΟ - ΑΝΑΚΤΟΡΟ ΠΟΛΙΤΙΣΜΟΥ

Πρόγευμα στο ξενοδοχείο και ξεκινάμε την περιήγησή μας. Θα δούμε την πλατεία της Παλιάς πόλης με τα πολύχρωμα κτίρια και το Βασιλικό Κάστρο, το οποίο βρίσκεται στην είσοδο της Παλιάς πόλης και αποτελεί ιστορικό και εθνικό μνημείο. Στη συνέχεια, θα δούμε την πλατεία του Κάστρου (Plac Zamkowy), όπου δεσπόζει η 22 μέτρων στήλη του βασιλιά Zygmunt και το Βασιλικό Κάστρο (Zamek Królewski), το οποίο ξαναχτίστηκε μετά τη ναζιστική καταστροφή. Δεν γίνεται να παραλείψουμε το μνημειώδες Ανάκτορο Πολιτισμού και Επιστήμης, δώρο του Στάλιν στη Βαρσοβία, το Μεγάλο Θέατρο Βιέλκι, που στεγάζει την όπερα και το μπαλέτο, το μπαρόκ παλάτι Κρασίνσκι, από τα ομορφότερα κτίρια της πόλης, τους Βασιλικούς Κήπους, το

Εβραϊκό Γκέτο, το σπίτι της Μαρίας Κοζλόφκα Κιουρί, που τιμήθηκε με Νόμπελ και το άγαλμα του Φρεντερίκ Σοπέν, που στολίζει τους κήπους του ανακτόρου Λαζιένσκι. Ελεύθερο απόγευμα για να απολαύσετε την τοπική κουζίνα της Βαρσοβίας, ή να πιείτε το ποτό σας ή μια δροσερή μύρα σε κάποιο από τα διάφορα μπαρ της πόλης πάνω σε κάποιον από τους ουρανοξύστες της. Σας προτείνουμε να επισκεφτείτε την underground και πιο εναλλακτική γωνιά της πόλης, την 'περιοχή της Πράγας'. Εκεί θα έχετε τη δυνατότητα να δείτε μια πιο καλλιτεχνική πλευρά της πόλης με γκαλερί, πολυχώρους πολιτισμού, αντικερί αλλά και διάφορα μπαρ. Για τις οικογένειες, προτείνουμε το συναρπαστικό 'Κέντρο Επιστημών του Κοπέρνικου'. Πρόκειται για ένα διαδραστικό μουσείο, στο οποίο μπορείτε όχι μόνο να δείτε, αλλά και να συμμετέχετε σε δραστηριότητες. Τα παιδιά θα το λατρεύουν και εσείς θα ενθουσιαστείτε!

6η μέρα : ΒΑΡΣΟΒΙΑ | ΕΠΙΣΤΡΟΦΗ

Πρωινό στο ξενοδοχείο και χρόνος ελεύθερος για μια τελευταία βόλτα στην πόλη. Στη συνέχεια μεταφορά στο αεροδρόμιο για την απευθείας πτήση επιστροφής μας με τη Ryanair. Άφιξη στο αεροδρόμιο γεμάτοι με ωραίες αναμνήσεις και δίνοντας ραντεβού για το επόμενο μας ταξίδι!

Σημειώσεις: Οι τιμές είναι δυναμικές και υπόκεινται συνεχώς σε μεταβολές βάσει, διαθεσιμότητας σε εισιτήρια/ξενοδοχεία και επιβεβαιώνονται με την κράτηση. •Η ροή του προγράμματος ενδέχεται να διαφοροποιηθεί χωρίς να παραληφθεί κάτι. •Για την πραγματοποίηση των προαιρετικών εκδρομών απαιτείται η ελάχιστη συμμετοχή. •Οι παιδικές τιμές ισχύουν για 3κλινο ή 4κλινο δωμάτιο με 2 ενήλικες •Οι τιμές είναι ανά άτομο, αφορούν το σύνολο του πακέτου και περιλαμβάνουν ότι αναγράφεται στα περιλαμβανόμενα. •Τιμή σε δίκλινο-τρίκλινο : τιμή ενήλικα σε δίκλινο ή τρίκλινο δωμάτιο •Τιμή παιδιού : Τιμή παιδιού πληρώνει ο μικρός μας φίλος που είναι 2-12 ετών και ταξιδεύει με 2 ενήλικες στο ίδιο δωμάτιο. •Τιμή μονόκλινο : για εσάς που ταξιδεύετε μόνοι ή θέλετε αποκλειστικό δωμάτιο •Βρέφος έως 2 ετών : ταξιδεύει ως infant και πληρώνει 10% της αξίας της εκδρομής + το σύνολο φόρων. •Σύνολο φόρων : Στις αεροπορικές εκδρομές στη στήλη «σύνολο φόρων» αναγράφονται οι φόροι αεροδρομίων, επίναυλοι καυσίμων, ο ΦΠΑ και λοιπές χρεώσεις •Τα τρίκλινα δωμάτια είναι δίκλινα με την προσθήκη μιας πτυσσόμενης κλίνης. •Οι προαιρετικές εκδηλώσεις - εκδρομές απαιτούν ελάχιστο αριθμό συμμετοχής για να πραγματοποιηθούν. •Το γραφείο έχει το δικαίωμα αλλαγής του ξενοδοχείου που αναφέρεται στο πρόγραμμα με άλλο της ίδιας κατηγορίας. •Στα μουσεία / θεάματα που τις ημέρες των εορτών θα παραμείνουν κλειστά λόγω αργιών, δεν περιλαμβάνεται επίσκεψη. *Παρακαλούμε διαβάστε με προσοχή τους γενικούς όρους συμμετοχής •Μην ξεχνάτε πως όποιος κλείνει γρήγορα κερδίζει!
Προαιρετικές Υπηρεσίες: •Προτεινόμενη ταξιδιωτική ασφάλιση Extra I + Covid19: 20€/άτομο, για περισσότερες πληροφορίες πατήστε [εδώ](#). •Προτεινόμενη ταξιδιωτική ασφάλιση Extra II + Covid19: 25€/άτομο, για περισσότερες πληροφορίες πατήστε [εδώ](#).
Περιλαμβάνονται: • Αεροπορικά εισιτήρια με απευθείας πτήσης της RYANAIR • Αποσκευές : 1 προσωπικό αντικείμενο (40x20x25cm) + 1 χειραποσκευή 10κ (55x40x20cm) • Διαμονή στα παραπάνω κεντρικά ξενοδοχεία 4* με πρωινό καθημερινά • Είσοδος και περιήγηση στο στρατόπεδο Άουσβιτς – Μπίρκεναου • Μεταφορές - περιηγήσεις με πολυτελές λεωφορείο σύμφωνα με το πρόγραμμα • Συνόδος εκδρομής • Ασφάλεια αστικής ευθύνης
Δεν περιλαμβάνονται: • Εισιτήρια εισόδων σε αξιοθέατα • Σύνολο φόρων & δημοτικοί φόροι πόλεων: 25€/άτομο • Προαιρετική Επίσκεψη στα Αθλατωχεία Βιεϊλίτσκα 40€/άτομο

Κρακοβία: Garden Square 4* ([link](#))



Βρότσλαβ: Wyndham Old Town 4* ([link](#))



Βαρσοβία : Mercure Warsawa centrum 4* ([link](#))



Βερολίνο Πόσνταμ Δρέσδη



5 ημέρες

ΒΕΡΟΛΙΝΟ - ΞΕΝΑΓΗΣΗ ΠΟΛΗΣ - TIER
GKARNTEN - ΝΗΣΙ ΜΟΥΣΕΙΩΝ - ΜΟΥΣΕΙΟ
ΠΕΡΓΑΜΟΥ - ΕΜΠΟΡΙΚΑ ΚΕΝΤΡΑ - ΚΗΠΟΙ
CHARLOTTENBURG - ΠΟΤΣΝΤΑΜ - ΠΟΤΑΜΟΣ
ΧΑΒΕΛ - ΠΑΛΑΤΙΑ ΣΑΝ ΣΟΥΣΙ - SCHEUNEN-
VIERTEL

Ταξίδι στην πιο ανατρεπτική πόλη...

Αν θέλεις να γνωρίσεις τις πιο αξιόλογες πόλεις της Ευρώπης, το Βερολίνο δεν γίνεται να λείπει από τη λίστα σου. Η πόλη είναι κάτι περισσότερο από ιστορία. Είναι τέχνη, δημιουργία, βιομηχανία, πολιτισμός, εξέλιξη, φτώχη και παράλληλα ακραία χλιδάτη. Θα βρεις ενδιαφέροντα αξιοθέατα, σημαντικά μουσεία όπως αυτό της Περγάμου, τεχνολογία, τεράστια εμπορικά κέντρα, καλό φαγητό και έντονη νυχτερινή ζωή. Στο πρόγραμμα αυτό έχουμε συγκεντρώσει τα σημαντικότερα από τα παραπάνω αλλά παράλληλα αφήνουμε χρόνο για να κάνετε τις επισκέψεις που σας ταιριάζουν πάντα με τη δική μας καθοδήγηση. Με απευθείας πτήσεις, κεντρικά ξενοδοχεία, σωστό πρόγραμμα και τον τοπικό σου φίλο, Έλληνα, μόνιμο κάτοικο Βερολίνου, δεν χρειάζεσαι κάτι περισσότερο, εσύ απλά ετοίμασε βαλίτσα και καλό ταξίδι..

Γνωρίστε το Βερολίνο μαζί μας γιατί προσφέρουμε :

- Νέο ανανεωμένο πρόγραμμα
- Εξασφαλισμένες θέσεις στις απευθείας πτήσεις της RYANAIR
- Δυνατότητα διαμονής σε κεντρικά ξενοδοχεία που σας προσφέρουμε, στην καρδιά της πόλης, στην περιοχή Mitte
- Πλήρες πρόγραμμα επισκέψεων και αρκετό χρόνο στη διάθεσή σας
- Καθημερινές προτάσεις για επισκέψεις και δραστηριότητες εκτός προγράμματος
- Ελληνόφωνο τοπικό συνοδό, μόνιμο κάτοικο Βερολίνου

ΠΡΟΓΡΑΜΜΑ ΕΚΔΡΟΜΗΣ

1 η μέρα : ΘΕΣ/ΝΙΚΗ - ΒΕΡΟΛΙΝΟ - ΠΑΝΟΡΑΜΙΚΗ ΞΕΝΑΓΗΣΗ - NIGHT WALK

Συγκέντρωση στο αεροδρόμιο την Τετάρτη 24 Οκτωβρίου, ώρα 09.30 το πρωί και πτήση για Βερολίνο. Στην άφιξη στο αεροδρόμιο, μας περιμένει η Συνοδός της εκδρομής, μόνιμος κάτοικος Βερολίνου η οποία θα φροντίσει να πάρουμε μια αξέχαστη εμπειρία από την όμορφη πόλη. Στη διαδρομή για το ξενοδοχείο θα μας δώσει τις πρώτες απαραίτητες πληροφορίες για το Βερολίνο ξεκινώντας τη πανοραμική ξενάγηση της πόλης. Μέσα από την αρμονική συνύπαρξη της ιστορικής και της μοντέρνας αρχιτεκτονικής θα εκτυλίσσονται οι ιστορικές στιγμές, που σφράγισαν την τωρινή εικόνα του σύγχρονου Βερολίνου. Από την πύλη του Βραδεμβούργου έως την λεωφόρο Καρλ Μαξ εναλλάσσονται τα μνημεία της βασιλικής εποχής με τα κτίρια του σοσιαλιστικού ρεαλισμού από το κομμουνιστικό παρελθόν της πόλης, ενώ κοντά στο πέρασμα του Τσεκ ποιντ Τσάρλυ τα απομεινάρια του τείχους, σας μεταφέρουν στα γεγονότα του ψυχρού πολέμου. Διασχίζοντας την επιβλητική λεωφόρο της 17ης Ιουνίου απολαμβάνετε τη στήλη της Νίκης και το κεντρικό πάρκο της πόλης, το Tiergarten. Τα δημόσια πάρκα και κήποι του Βερολίνου δεν είναι ούτε ένα ούτε δύο, αλλά 2.500. Γι' αυτό είναι δύσκολο να επιλέξει κανείς πού θα πρωτοπάει. Μια πρώτη διαλογή με γεωγραφικά κριτήρια λέει ότι το «πράσινο» διαμάντι του Mitte είναι το Tiergarten, με τον Ζωολογικό Κήπο, τις γωνιές για μπάρμπεκιου, πικνίκ και τις καλοκαιρινές λίμνες. Στη συνέχεια θα τακτοποιηθούμε στα Ξενοδοχεία. Το βράδυ θα περιηγηθούμε στην Alexanderplatz με το διασημο παγκόσμιο ρολόι, το συντριβάνι του Ποσειδώνα και τον επιβλητικό τηλεοπτικό πύργο του Βερολίνου. Μετά τη περιήγηση μπορείτε να απολαύσετε μια παγωμένη μπύρα σε κάποια pub της περιοχής και να γευματίσετε σε ένα εστιατόριο. Έκτος από εστιατόρια κάνοντας μια βόλτα στην κεντρική πλατεία του Ανατολικού Βερολίνου, την Alexanderplatz, θα συναντήσετε αρκετούς μικροπωλητές που κουβαλάνε μία μικρή ατομική ψησταριά, δεμένη στο σώμα τους, και σου ετοιμάζουν το πιο γνωστό σνακ της χώρας μέσα σε λίγα λεπτά, το currywurst, ένα παραδοσιακό γερμανικό καπνιστό λουκάνικο που το βράζουν και στη συνέχεια το τηγανίζουν και συνήθως το σερβίρουν σε φέτες με σάλτσα ντομάτας και με κάρυ.

2 η μέρα : CITY TOUR - ΝΗΣΙ ΜΟΥΣΕΙΩΝ - ΚΗΠΟΙ ΤΟΥ ΠΑΛΑΤΙΟΥ CHARLOTTENBURG - ΠΟΤΣΝΤΑΜ ΠΟΤΑΜΟΣ ΧΑΒΕΛ - ΠΑΛΑΤΙΑ ΣΑΝ ΣΟΥΣΙ

Παίρνουμε ένα καλό πρωινό στο ξενοδοχείο και θα ξεκινήσουμε τη περιήγησή μας από το στο περίφημο "νησί των μουσείων". Ένα συγκρότημα μουσείων κυριολεκτικά σε ένα νησί στον ποταμό

Βερολίνο
Πότσνταμ
Δρέσδη



Σπρέε, στο κέντρο της πόλης, με πιο δημοφιλές το γνωστό Μουσείο της Περγάμου, τον καθεδρικό ναό αλλά και μια νέα, δυναμική άφιξη στη μουσειακή σκηνή του Βερολίνου, το Humboldt Forum το οποίο στεγάζεται στο Ανάκτορο του Βερολίνου, δηλαδή σε ένα κτίριο με ιστορία ταραγμένη όσο και η ίδια η πόλη. Κύρια κατοικία της δυναστείας Hohenzollern, καταστράφηκε από τους Ανατολικογερμανούς, για να ανακατασκευαστεί ως ένα μουσείο που εστιάζεται στη μη ευρωπαϊκή τέχνη: τις μάσκες από το Καμερούν, τα φιλντισένια αντικείμενα από τη Ναμίμπια, τα θρησκευτικά τελετουργικά της Ινδίας και τις ιαπωνικές ιεροτελεστίες του τσαγιού. Το μουσείο της Περγάμου ξεκίνησε τη λειτουργία του το 1930 και έχει πάνω από 1 εκατομμύριο επισκέπτες ετησίως. Προφανώς, ανάμεσα σε άλλα, θα δούμε το τμήμα των ελληνικών εκθεμάτων, όπου δεσπόζουν η αγορά της Αρχαίας Μιλήτου και ο βωμός της Περγάμου. Θα επισκεφτούμε το νέο χώρο, το "Πανόραμα Περγάμου", όπου πλέον μία από τις πιο μεγάλες συλλογές Ελληνικών Αρχαιοτήτων είναι στη διάθεση των επισκεπτών μ' έναν ειδικό συναρπαστικό τρόπο: η πλέον σύγχρονη Τεχνολογία στα χέρια και στα πόδια μας με υπερσύγχρονα μέσα 3D! Στη συνέχεια θα επιβιβαστούμε στο λεωφορείο και θα κατευθυνθούμε προς το ιστορικό Πότσταμ όπου δεσπόζουν τα βασιλικά ανάκτορα του Κάιζερ Γουλιέλμου και του Φρειδερίκου Β', έχοντας κάνει πρώτα μια στάση στο Charlottenburg με το βαρύ βασιλικό παρελθόν, όπου ξεχωρίζει ο μπαρόκ – και πολύ τουριστικός – κήπος του παλατιού Schloss Charlottenburg. Εδώ δεν θα κάνετε απλώς μια βόλτα στη φύση, αλλά και μια ανασκόπηση στην ιστορία της κηποτεχνίας και της αρχιτεκτονικής τοπίου των τελευταίων 300 χρόνων. Έπειτα από μια αξέχαστη ξενάγηση θα περάσουμε από δρόμους με ιδιαίτερα ιστορικά γεγονότα και ψυχροπολεμικά δράματα (όπως η γέφυρα των κατασκόπων) αλλά και όμορφα μέρη όπως οι υδροβιότοποι του ποταμού Χάβελ, φτάνουμε στην πρωτεύουσα του γερμανικού κρατιδίου του Βρανδεμβούργου, στα 26 χλμ νοτιοδυτικά του Βερολίνου. Αποτελεί σημαντικό μέρος της ευρωπαϊκής πολιτιστικής, ιστορίας ενώ κύριο χαρακτηριστικό του είναι το σύμπλεγμα των παλατιών του Σαν Σουσί, κέντρο παγκόσμιας κληρονομιάς από την Ουνέσκο. Ένα ακόμη ορόσημο του Πότσταμ, είναι η Ολλανδική συνοικία, χτισμένη μεταξύ 1733 - 1742 από τεχνίτες μετανάστες, καθώς και η

3η μέρα : ΒΕΡΟΛΙΝΟ - ΔΡΕΣΔΗ (ΠΡΟΑΙΡΕΤΙΚΗ ΕΚΔΡΟΜΗ)

Σήμερα μπορείτε να αξιοποιήσετε τον χρόνο σας με τον τρόπο που επιθυμείτε. Μη διστάσετε να πάρετε πληροφορίες από τον τοπικό σας φίλο! Εναλλακτικά μπορείτε να μας ακολουθήσετε στην ολόημερη προαιρετική εκδρομή σε μια από τις όμορφότερες πόλεις της Γερμανίας, στη "Φλωρεντία του Βορρά, την Δρέσδη. Η πόλη βρίσκεται στην ανατολική Γερμανία, στο ελεύθερο κρατίδιο της Σαξονίας, και έχει μακρά ιστορία ως κύρια κατοικία για τους βασιλείς της περιοχής.

Στις 13 Φεβρουαρίου του 1945 η αριστοκρατική πόλη καταστράφηκε ολοσχερώς από τους βομβαρδισμούς των συμμαχικών δυνάμεων. Μετά τον πόλεμο, κατάφερε να γίνει σημαντικό βιομηχανικό κέντρο και πολλά ιστορικά κτίρια ανοικοδομήθηκαν, σε σύγχρονη γραμμή για να φτάσει σήμερα να εκπέμπει την αρχική της λάμψη! Θα δούμε τα ωραία αρχιτεκτονικά κτίρια ρυθμού Μπαρόκ και αναγέννησης, όπως την όπερα Zwingler, τμήμα των ανακτόρων των βασιλέων της Σαξονίας, με τον όμορφο κήπο και τις αίθουσες που φιλοξενούν σήμερα τις εκθέσεις των παλιών δασκάλων ζωγράφων. Δεν θα παραλείψουμε το μουσείο της μπλε πορσελάνης, την πανέμορφη εκκλησία των γυναικών Frauenkirche και άλλα αξιοθέατα. Θα έχουμε χρόνο στην κεντρική πλατεία και αργά το απόγευμα θα επιστρέψουμε στο Βερολίνο.

4η μέρα : ΒΕΡΟΛΙΝΟ - ΕΛΕΥΘΕΡΗ ΗΜΕΡΑ

Μετά το πρωινό, είστε ελεύθεροι να απολαύσετε το Βερολίνο με τον δικό σας ρυθμό. Η πόλη προσφέρει αμέτρητες ευκαιρίες για να ανακαλύψετε την πλούσια ιστορία και τον ζωντανό πολιτισμό της. Μια σύντομη αίσθηση προσανατολισμού θα σας βοηθήσει να εξοικειωθείτε με την πόλη, διευκολύνοντας την περιπλάνησή σας. Σας προτείνουμε να ξεκινήσετε την ημέρα σας με μια επίσκεψη σε μία από τις πολλές γκαλερί τέχνης της πόλης, όπως η περίφημη East Side Gallery, όπου μπορείτε να θαυμάσετε τα έργα τέχνης πάνω στο τείχος του Βερολίνου. Αν το επιτρέπει ο καιρός μπορείτε να απολαύσετε μια χαλαρωτική κρουαζιέρα με σκάφος στο Βερολίνο και να εξερευνήσετε τα κυριότερα σημεία της πόλης από το νερό, όπως την κυβερνητική περιοχή, το παλάτι Bellevue και τον κεντρικό σταθμό του Βερολίνου. Μη ξεχάσετε να επισκεφθείτε το μουσείο της Λαοκρατικής Δημοκρατίας της Γερμανίας (DDR Museum), ένα καταπληκτικό μουσείο αφιερωμένο στο παρελθόν της πόλης με επίκεντρο τη ζωή στην ανατολική πλευρά, το οποίο θα σας βοηθήσει να κατανοήσετε καλύτερα την πραγματικότητα των ανθρώπων εκείνης της περιόδου. Θα επισκεφθείτε ένα εκπληκτικό αντίγραφο ενός διαμερίσματος του ανατολικού Βερολίνου της δεκαετίας του 1980, ένα γραφείο παρακολούθησης με τον πλήρη εξοπλισμό του και μία αίθουσα ανάκρισης στις φυλακές της ανατολικής πλευράς. Μέσα από αντικείμενα και διαδραστικές εμπειρίες θα γίνετε κι εσείς κομμάτι αυτής της σκοτεινής εποχής για την ιστορία της γερμανικής πρωτεύουσας. Στη συλλογή του μουσείου συμπεριλαμβάνεται και μια μεγάλη συλλογή από μοτοσυκλέτες που φτιάχνονταν στην ανατολική Γερμανία. Το μεσημέρι, κάντε μια στάση σε μια από τις πολλές παραδοσιακές μπουραρίες για να απολαύσετε μια δροσερή μπίρα και τοπικές σπεσιαλιτέ. Το Βερολίνο φημίζεται για τη ζωντανή γαστρονομική του σκηνή, οπότε μην χάσετε την ευκαιρία να δοκιμάσετε τοπικές λιχουδιές όπως το Currywurst. Το απόγευμα μπορείτε να συνεχίσετε την

εξερεύνηση σας με μια βόλτα στις πολυσύχναστες περιοχές του Βερολίνου, όπως η Alexanderplatz και η Potsdamer Platz, όπου μπορείτε να απολαύσετε την αρχιτεκτονική και την ατμόσφαιρα της πόλης. Αν προτιμάτε κάτι πιο χαλαρωτικό, κάντε μια βόλτα στο Tiergärtchen, το μεγαλύτερο πάρκο της πόλης, και απολαύστε τη φύση. Η ημέρα σας μπορεί να κλείσει με μια επίσκεψη σε κάποιο από τα πολυάριθμα μπαρ και κλαμπ της πόλης. Το Βερολίνο είναι γνωστό για τη νυχτερινή του ζωή, προσφέροντας κάτι για κάθε γούστο, από κομψά κοκτέιλ μπαρ μέχρι εναλλακτικές μουσικές σκηνές. Σήμερα, η ημέρα είναι αφιερωμένη στην περιπλάνησή σας και στην ανακάλυψη της μοναδικής γοητείας του Βερολίνου. Απολαύστε κάθε στιγμή!

5η μέρα : ΒΕΡΟΛΙΝΟ - SCHEUNENVIERTEL - ΕΜΠΟΡΙΚΑ ΚΕΝΤΡΑ - ΠΤΗΣΗ ΕΠΙΣΤΡΟΦΗΣ

Παίρνοντας ένα καλό πρωινό, θα έχουμε λίγο χρόνο για μια τελευταία βόλτα στη πόλη του Βερολίνου. Έτσι λοιπόν, θα περιηγηθούμε στη συνοικία Scheunenviertel, που σημαίνει κυριολεκτικά "η γειτονιά των αχυρώνων" και κατοικήθηκε κυρίως από εβραίους από το 1737 και μετά, στο Βερολίνο. Οι κάτοικοι της περιοχής αυτής χτυπήθηκαν όσο κανείς από τη μιζέρια, τη φτώχεια, τις ταπεινώσεις και τις εφόδους της χιτλερικής αστυνομίας πριν από την "Τελική λύση". Ομως ακόμη και σήμερα, η συνοικία μαρτυρά τον πολιτιστικό πλούτο της εβραϊκής κοινότητας που έζησε εκεί πριν τον Β Παγκόσμιο Πόλεμο. Η περιοχή δε θυμίζει σε τίποτα το υπόλοιπο Βερολίνο με τους φαρδεις και ατέλειωτους δρόμους που μπορεί κανείς να διασχίσει και με ποδήλατο. Στη γειτονία Scheunenviertel, αντίθετα, οι δρόμοι είναι στενοί και δαιδαλώδεις. μικροί κήποι ξεφητρώνουν εδώ και εκεί. Τα κτήρια έχουν δύο-τρεις ορόφους το πολύ ενώ τα περισσότερα διαθέτουν εσωτερικές αυλές, γεμάτες, παλαιότερα, από μικρές βιοτεχνίες γούνας και σιδήρου. Σήμερα το Scheunenviertel είναι μια πολυσύχναστη περιοχή, με παλιά οικιστικά κτίρια και γκαλερί τέχνης να περιβάλλουν την πλατεία RosaLuxemburg-Platz, όπου ο αναπαλαιωμένος χώρος παραστάσεων Volksbühne παρουσιάζει παραγωγές πειραματικού θεάτρου. Σε μικρή απόσταση, ο κινηματογράφος του 1929 Babylon προβάλλει ταινίες σινεφίλ και φιλοξενεί το Διεθνές Φεστιβάλ Κινηματογράφου του Βερολίνου. Πλήθη κόσμου κατακλύζουν τα υπαίθρια καφέ και μπαρ στις αυλές του συγκροτήματος Hackesche Höfe μέρα και νύχτα, ενώ στους κοντινούς δρόμους υπάρχουν μοντέρνες μπουτίκ. Ο χρόνος μετά είναι στη διάθεσή σας. Με την καθοδήγηση του συνοδου, δείτε ατομικά τα μέρη που σας ενδιαφέρουν. Τα εμπορικά κέντρα του Βερολίνου είναι διάσπαρτα σε ολόκληρη την πόλη. Βρίσκονται κυρίως κοντά στην Unter den Linden και στους κάθετους σε αυτή δρόμους όπως η Friedrichstrasse, αλλά και στην Kurfurstendamm, στο Charlottenburg ή στην Potsdamer Platz. Το πιο γνωστό πολυκατάστημα του Βερολίνου είναι το KaDeWe επί της οδού Kurfurstendamm. Οι Galeries Lafayette στην οδό Friedrichstrasse, το γαλλικό πολυκατάστημα

με τον εντυπωσιακό από αρχιτεκτονικής άποψης κώνο στο κέντρο του και το πολυτελές Quartier 206 αξίζουν επίσης μια επίσκεψη. Εναλλακτικά θα σας προτείνουμε να επισκεφθείτε ένα από τα τρία αξιοθέατα αναψυχής του Βερολίνου και ζήστε στιγμές που δεν θα ξεχάσετε ποτέ. Το SEA LIFE Berlin, το Berlin Dungeon και το Madame Tussauds Berlin αλλά και το Berlin Story Bunker όπου μπορείτε να βυθιστείτε στην πολυτάραχη ιστορία της πόλης σε ένα πραγματικό καταφύγιο από τον Δεύτερο παγκόσμιο πόλεμο. Η ξενάγηση μέσα στο καταφύγιο έκτασης 6500 τετραγωνικών μέτρων αναπαράγει μερικά από τα διαβόητα γεγονότα στη γερμανική ιστορία που οδήγησαν στην αυτοκτονία του Χίτλερ. Στη συνέχεια επιβιβαζόμαστε στο λεωφορείο για την μεταφορά μας στο αεροδρόμιο για την πτήση επιστροφής έχοντας τις καλύτερες εντυπώσεις.



Σημειώσεις: Οι τιμές είναι δυναμικές και υπόκεινται συνεχώς σε μεταβολές βάσει, διαθεσιμότητας σε εισιτήρια/ξενοδοχεία και επιβεβαιώνονται με την κράτηση. •Η ροή του προγράμματος ενδέχεται να διαφοροποιηθεί χωρίς να παραληφθεί κάτι. •Για την πραγματοποίηση των προαιρετικών εκδρομών απαιτείται η ελάχιστη συμμετοχή. •Οι παιδικές τιμές ισχύουν για 3κλινο ή 4κλινο δωμάτιο με 2 ενήλικες •Οι τιμές είναι ανά άτομο, αφορούν το σύνολο του πακέτου και περιλαμβάνουν ότι αναγράφεται στα περιλαμβανόμενα. •Τιμή σε δίκλινο-τρίκλινο : τιμή ενήλικα σε δίκλινο ή τρίκλινο δωμάτιο •Τιμή παιδιού : Τιμή παιδιού πληρώνει ο μικρός μας φίλος που είναι 2-12 ετών και ταξιδεύει με 2 ενήλικες στο ίδιο δωμάτιο. •Τιμή μονόκλινο : για εσάς που ταξιδεύετε μόνοι ή θέλετε αποκλειστικό δωμάτιο •Βρέφος έως 2 ετών : ταξιδεύει ως infant και πληρώνει 10% της αξίας της εκδρομής + το σύνολο φόρων. •Σύνολο φόρων : Στις αεροπορικές εκδρομές στη στήλη «σύνολο φόρων» αναγράφονται οι φόροι αεροδρομίων, επίναυθοι καυσίμων, ο ΦΠΑ και λοιπές χρεώσεις •Τα τρίκλινα δωμάτια είναι δίκλινα με την προσθήκη μιας πτυσσόμενης κλίνης. •Οι προαιρετικές εκδηλώσεις - εκδρομές απαιτούν ελάχιστο αριθμό συμμετοχής για να πραγματοποιηθούν. •Το γραφείο έχει το δικαίωμα αλλαγής του ξενοδοχείου που αναφέρεται στο πρόγραμμα με άλλο της ίδιας κατηγορίας. •Στα μουσεία / θεάματα που τις ημέρες των εορτών θα παραμείνουν κλειστά λόγω αργιών, δεν περιλαμβάνεται επίσκεψη. *Παρακαλούμε διαβάστε με προσοχή τους γενικούς όρους συμμετοχής •Μην ξεχνάτε πως όποιος κλείνει γρήγορα κερδίζει!

Προαιρετικές Υπηρεσίες: •**Προτεινόμενη ταξιδιωτική ασφάλιση Extra I + Covid19: 20€/άτομο, για περισσότερες πληροφορίες πατήστε [εδώ](#).** •**Προτεινόμενη ταξιδιωτική ασφάλιση Extra II + Covid19: 25€/άτομο, για περισσότερες πληροφορίες πατήστε [εδώ](#).**

Περιλαμβάνονται: • Αεροπορικά εισιτήρια με απευθείας πτήσεις της RYANAIR • Αποσκευές: 1 προσωπικό αντικείμενο (40x20x25εκ) και 1 χειραποσκευή 10kg ανά άτομο (55x40x20εκ) ** Εφόσον επιθυμείτε ζητήστε μας τιμή για αποσκευή 20 κιλών. • Διαμονή για 4 διαν/σεις στο ξενοδοχείο που θα επιλέξετε με πρωινό καθημερινά στο ξενοδοχείο • Μεταφορές - περιηγήσεις σύμφωνα με το πρόγραμμα • Συνόδος εκδρομής • Ασφάλεια αστικής ευθύνης

Δεν περιλαμβάνονται: • Εισιτήρια εισόδων σε αξιοθέατα & προαιρετικές δραστηριότητες • Δημοτικοί φόροι πόλεων • Εκδρομή στο Δρέσδη : Τιμή ενήλικα 80€, τιμή παιδιού 55€

[TITANIC COMFORT BERLIN MITTE 3* \(link\)](#)



[NOVOTEL BERLIN MITTE 4* \(link\)](#)

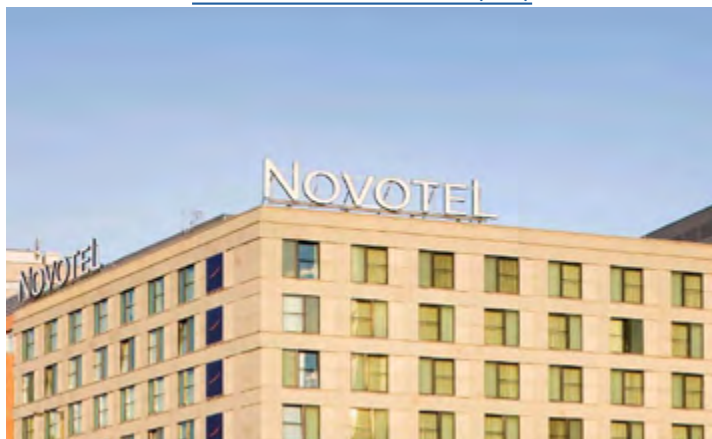



Βουκουρέστι



5 ημέρες

ΒΟΥΚΟΥΡΕΣΤΙ - ΣΠΙΤΙ ΤΟΥ ΛΑΟΥ - ΝΑΟΣ ΣΩΤΗΡΙΑΣ ΚΑΡΠΑΘΙΑ ΟΡΗ - ΣΙΝΑΪΑ - ΜΠΡΑΝ - ΠΥΡΓΟΣ ΔΡΑΚΟΥΛΑ - THERME BUCHAREST PARK ΕΘΝΙΚΗ ΠΙΝΑΚΟΘΗΚΗ

Αποκαλείται το “Παρίσι των Βαλκανίων” ή το Μικρό Παρίσι. Η πόλη διακρίνεται για την πλούσια ιστορία της, τα ιδιαίτερα κομψά κτίρια και τα πολύ ενδιαφέροντα μουσεία. Το ιστορικό κέντρο είναι μεγαλοπρεπέστατο και δεν έχει να ζηλέψει απολύτως τίποτα από τις υπόλοιπες μεγάλες πόλεις της κεντρικής Ευρώπης. Θα σας εντυπωσιάσει η μεγαλομανία του Τσαουσέσκου «σκαλισμένη» στα μάρμαρα του δεύτερου μεγαλύτερου κτιρίου του πλανήτη, η παλιά πόλη με τα φασαριόζικα mainstream cafe να παίζουν μουσική στη διαπασών, τα κομψά βουλεβάρτα, αλλά και η εκδρομή στα Καρπάθια και στον Πύργο του Δράκουλα. Σήμερα, είναι μία από τις πιο αναπτυσσόμενες πόλεις, με σταθερή εξέλιξη και ιδιαίτερα μεγάλο πλούτο αξιοθέατων. Η πόλη που σίγουρα θα σας εντυπωσιάσει!

Γνωρίστε το ΒΟΥΚΟΥΡΕΣΤΙ μαζί μας γιατί προσφέρουμε :

- Προπληρωμένες θέσεις με απευθείας πτήσεις της RYANAIR
- Ιδανικά ωράρια πτήσεων για να έχετε 5 “γεμάτες” μέρες
- Το πληρέστερο - ανανεωμένο πρόγραμμα με επισκέψεις που παραλείπονται σε άλλα προγράμματα αλλά είναι
- σημαντικές, ειδικά προσαρμοσμένο στα νέα δεδομένα της Ρουμανικής πρωτεύουσας
- 2 Ξεναγήσεις πόλης (City tours) για να τα δούμε όλα!
- Δυνατότητα διαμονής σε αξιόλογα ξενοδοχεία με τιμές γκρουπ.
- Επιλογή διαμονής ανάμεσα σε 2 πολυτελή ξενοδοχεία 4* στο κέντρο της πόλης.
- Στις τιμές περιλαμβάνεται μόνο το πρωινό, γιατί στην πρωτεύουσα υπάρχουν πολλά ωραία εστιατόρια, οικονομικά και
- πολυτελή, με τοπικές και διεθνείς γεύσεις που δεν πρέπει να χάσετε για ένα τυπικό μπουφέ ξενοδοχείου.
- Πολυτελές, άνετο και ειδικά κλιματιζόμενο λεωφορείο.
- Bucharest walking tour...περπατήστε με την συνοδό μας στα σοκάκια της πόλης και δείτε πως περνούν τις μέρες τους οι
- κάτοικοι της πρωτεύουσας.
- Ημερήσια εκδρομή στα Καρπάθια με

- επιπλέον επίσκεψη στο υπέροχο Brasov.
- Επίσκεψη στο Athenaeum το πιο φημισμένο μέγαρο μουσικής της χώρας.
- Επίσκεψη στο μουσείο Φυσικής Ιστορίας για τους λάτρεις της φύσης.
- Επίσκεψη στο μουσείο του Χωριού και στο Hard Rock Cafe.
- Επίσκεψη στο Therme Park & Spa ένα από τα καλύτερα hot spot της πόλης

ΠΡΟΓΡΑΜΜΑ ΕΚΔΡΟΜΗΣ

1 η μέρα : ΑΝΑΧΩΡΗΣΗ - ΒΟΥΚΟΥΡΕΣΤΙ

Συγκέντρωση στις 11.15 το πρωί στο αεροδρόμιο Μακεδονία, έλεγχος και απευθείας πτήση για το Βουκουρέστι. Άφιξη και θα ξεκινήσουμε αμέσως τη βόλτα μας με μια πανοραμική περιήγηση για γνωρίσουμε την πόλη του Βουκουρεστίου ή αλλιώς την πόλη της χαράς. Θα περπατήσουμε στην παλιά πόλη, θα δούμε παραδοσιακά αρχοντικά, λιθόστρωτους δρόμους και θα μας μαγέψουν τα σοκάκια που θυμίζουν μια άλλη εποχή. Ελεύθερος χρόνος για φαγητό στα παραδοσιακά εστιατόρια. Στη συνέχεια τακτοποίηση στα δωμάτια για ξεκούραση. Για το βράδυ σας προτείνουμε μια βόλτα στο φωταγωγημένο Βουκουρέστι για να απολαύσετε ένα κοκτέιλ στα μοντέρνα μπαρ που στεγάζονται σε κτίρια του 17ου αιώνα

2 η μέρα : ΒΟΥΚΟΥΡΕΣΤΙ - ΞΕΝΑΓΗΣΗ ΠΟΛΗΣ - ΣΠΙΤΙ ΤΟΥ ΛΑΟΥ - ROMANIAN ATHENAEUM - PRIMAVERI PALACE - ΣΠΙΤΙ ΟΙΚΟΓΕΝΕΙΑΣ ΤΣΑΟΥΣΕΣΚΟΥ - THERME BUCHAREST PARK & SPA

Παίρνουμε ένα καλό πρωινό στο ξενοδοχείο και θα ξεκινήσουμε περιήγηση στην πόλη που αποκαλείται το Παρίσι των Βαλκανίων. Πρώτη μας στάση θα είναι σε ένα από τα κορυφαία αξιοθέατα του Βουκουρεστίου, το περίφημο Μέγαρο του Κοινοβουλίου. Το παλάτι της Βουλής ή αλλιώς “Σπίτι του λαού” παραγγέλθηκε από τον Νικολάε Τσαουσέσκου, τον δικτάτορα της Ρουμανίας και κατασκευάστηκε μεταξύ 1984-1997. Η κατασκευή του ξεκίνησε από το τρελό όνειρο του Τσαουσέσκου και έφτασε να γίνει το μεγαλύτερο κτίριο στην Ευρώπη, 2ο μεγαλύτερο στον κόσμο. Συνεχίζοντας θα δούμε το Ναό της Σωτηρίας του Ρουμανικού Λαού, που όταν αποπερατωθεί θα είναι ο μεγαλύτερος εν λειτουργία Ορθόδοξος Ναός στον κόσμο. Θα επισκεφτούμε το Romanian Athenaeum, το πιο φημισμένο μέγαρο μουσικής της χώρας. Άνοιξε τις πύλες του το 1888 και έκτοτε αποτελεί το σημείο αναφοράς για τα πολιτιστικά δρώμενα της πόλης και φιλοξενεί τη φιλαρμονική ορχήστρα George Enescu... Κτίριο-σύμβολο του εθνικού πολιτισμού με το εντυπωσιακό μαρμάρινο λόμπι, το τεράστιο θόλο πλούσια

Βουκουρέστι



διακοσμημένο και τις καθλωτικές τοιχογραφίες που συναντάμε σε λίγα κτίρια στον κόσμο. Η κατασκευή του κτιρίου ολοκληρώθηκε χάρη σε ιδιωτικές δωρεές. Θα συνεχίσουμε την περιήγηση μας στην πόλη, θαυμάζοντας την στρατιωτική Ακαδημία, το συγκρότημα που αποτελεί την έδρα του Ορθόδοξου Πατριαρχείου της Ρουμανίας, το μουσείο του Πυροσβέστη κ.α. Θα επισκεφτούμε το σπίτι της οικογένειας Τσαουσέσκου, γνωστό και ως Ανοιξιάτικο Παλάτι – Primaveraii Palace. Μια έπαυλη χτισμένο τη δεκαετία του 1960. Διαθέτει συνολικά 30 υπερπολυτελή δωμάτια, επίχρυσα μπάνια, αίθουσα κινηματογράφου, πισίνες, θερμοκήπιο και μεγάλους εντυπωσιακούς κήπους, σε μια έκταση 14.000 τετραγωνικών μέτρων... Θα καταλήξουμε στο ιστορικό κέντρο του Βουκουρεστίου που σφύζει από ζωή οποιαδήποτε ώρα της ημέρας. Μπορείτε να απολαύσετε το φαγητό, το ποτό ή το γλυκό σας και να θαυμάσετε μοναδικά κτίρια του 19ου αιώνα. Στη συνέχεια, ελάτε μαζί μας προαιρετικά στο Therme Bucharest Park & Spa. Μοιάζει με τροπικό νησί, ένας αληθινός παράδεισος που απέχει μόλις είκοσι λεπτά από το κέντρο της πόλης του Βουκουρεστίου. Ένα πάρκο ευεξίας, χαλάρωσης και διασκέδασης 30.000 τετραγωνικών μέτρων, το οποίο διαθέτει 8 εσωτερικές και εξωτερικές θερμικές πισίνες, γεμάτες με ιαματικό νερό. Εκεί θα βρείτε επίσης τον μεγαλύτερο εσωτερικό και εξωτερικό κήπο της Ρουμανίας με πάνω από 800.000 φυτά και εκατοντάδες είδη δέντρων, στα οποία συμπεριλαμβάνεται η μεγαλύτερη έκταση με πραγματικούς φοίνικες στην Ευρώπη. Το ιαματικό νερό στις πισίνες του συγκροτήματος βγαίνει από βάθος 3.100 μέτρων, ενώ η θερμοκρασία στην ατμόσφαιρα του Therme Bucharest Park κυμαίνεται μόνιμα μεταξύ 29 και 30 βαθμών Κελσίου.

3η μέρα : ΚΑΡΠΑΘΙΑ ΟΡΗ - ΣΙΝΑΙΑ - ΠΑΛΑΤΙ ΠΕΛΕΣ - ΜΠΡΑΝ - ΠΥΡΓΟΣ ΔΡΑΚΟΥΛΑ - ΜΠΡΑΣΟΒ - ΜΑΥΡΗ ΕΚΚΛΗΣΙΑ

Θα πάρουμε το πρωινό μας και αναχωρούμε για Μετά το πρωινό αναχωρούμε για ημερήσια προαιρετική εκδρομή στα θρυλικά Καρπάθια. Αφού διασχίσουμε την κοιλάδα του ποταμού Πράχωβα φτάνουμε στη Σινάια, το "μαργαριτάρι των Καρπαθίων". Θα δούμε καθ' οδόν το Μοναστήρι της Σινάια, το 1ο κτίριο που χτίστηκε, και από το οποίο πήρε την ονομασία της η πόλη. Στη συνέχεια θα επισκεφτούμε το παλάτι Πελες, θερινή κατοικία του βασιλιά Καρόλου, του 1ου Βασιλιά της Ρουμανίας. Αναχώρηση για το Μπραν, όπου θα επισκεφτούμε τον περίφημο Πύργο Μπραν, γνωστό ως "Πύργο του Δράκουλα", ο οποίος χτίστηκε το 14ο αιώνα ως αμυντικό φρούριο απέναντι στις οθωμανικές επιθέσεις. Θα έχουμε ελεύθερο χρόνο για αναμνηστικά σουβενίρ στα αμέτρητα μαγαζάκια. Συνεχίζοντας τον δρόμο μας θα επισκεφτούμε την ιστορική αλλά και μοναδικής ομορφιάς πόλη Μπρασόβ με την διάσημη γοτθικού ρυθμού Μαύρη εκκλησία της. Επιστροφή στο Βουκουρεστί.

4η μέρα : ΒΟΥΚΟΥΡΕΣΤΙ - ΕΛΛΗΝΙΚΗ ΕΚΚΛΗΣΙΑ ΜΟΥΣΕΙΟ ΧΩΡΙΟΥ - HERASTRAU PARK - HARD ROCK CAFE - ΜΟΥΣΕΙΟ ΦΥΣΙΚΗΣ ΙΣΤΟΡΙΑΣ - ΕΘΝΙΚΟ ΜΟΥΣΕΙΟ ΤΕΧΝΗΣ - CALEA VICTORIEI - ΕΜΠΟΡΙΚΟ ΚΕΝΤΡΟ AFI COTROCENI

Παίρνουμε ένα καλό πρωινό στο ξενοδοχείο και θα ξεκινήσουμε μια ακόμη περιήγηση στην πόλη, για να ανακαλύψουμε σημεία που δεν είδαμε κατά την πρώτη μας περιήγηση. Θα επισκεφτούμε την Ελληνική εκκλησία που θυμίζει Παρθενώνα, θα δούμε την Αψίδα του θριάμβου, εμπνευσμένη από αυτή του Παρισιού και θα φτάσουμε στο Μουσείο του Χωριού. Ένα μουσείο μοναδικό στο είδος του, με περισσότερα από 300 ξύλινα σπίτια, ανεμόμυλους, εκκλησίες και άλλες κατασκευές στις οποίες βλέπουμε την αρχιτεκτονική από όλες τις περιοχές της χώρας. Κάθε ξύλινη κατασκευή έχει προέλευση από διαφορετική περιοχή της χώρας, αναπαριστώντας την ζωή στην ύπαιθρο. Μεταξύ των κτισμάτων μπορεί κανείς να θαυμάσει αγροτόσπιτα, ανεμόμυλους και εκκλησίες, ενώ οι πινακίδες που υπάρχουν σε αυτά, σας ενημερώνουν για τον τόπο προέλευσής και κατασκευής τους. Κατόπιν θα έχουμε ελεύθερο χρόνο να κάνουμε μια όμορφη βόλτα στο Πάρκο Χεραστράου (Herastrau Park), μια τεράστια έκταση πρασίνου σε ένα μαγευτικό περιβάλλον, που καταλαμβάνει 1870 στρέμματα, γύρω από την ομώνυμη λίμνη Χεραστράου, η οποία καταλαμβάνει σχεδόν τη μισή έκταση του πάρκου. Υπέροχα γεφυράκια, εξαιρετική θέα και σίγουρα καφεδάκι στο φημισμένο HARD ROCK CAFE. Συνεχίζουμε για να επισκεφτούμε το Μουσείο Φυσικής Ιστορίας, γνωστό και ως Grigore Antipa National Museum of Natural History. Ιδρύθηκε το 1834 και έγινε ένα εμβληματικό μέρος για τους λάτρεις της φύσης από τη Ρουμανία και από το εξωτερικό. Τα εκθέματα απεικονίζουν την εξέλιξη της ζωής στη Γη. Η συλλογή του περιλαμβάνει πάνω από 2 εκατομμύρια δείγματα και θεωρείται ως ένα από τα πιο διάσημα και καλά οργανωμένα μουσεία φυσικής ιστορίας στον κόσμο. Συνεχίζουμε στην Calea Victoriei, την «Λεωφόρο νίκης», όπου θα συναντήσουμε πολλά κτίρια και μνημεία, όπως το παλάτι του Κατακουζηνού, την φημισμένη μπυραρία Capsa, την πλατεία επανάστασης, το βασιλικό ανάκτορο, και το Εθνικό Μουσείο Ιστορίας της Ρουμανίας. Θα σταματήσουμε στην πλατεία επανάστασης για τις απαραίτητες φωτογραφίες και θα επισκεφτούμε τα ανάκτορα της βασιλικής οικογένειας, όπου σήμερα φιλοξενούν το Εθνικό Μουσείο Τέχνης στο Βουκουρέστι. Εμείς θα επιλέξουμε την Ευρωπαϊκή Γκαλερί Τέχνης, με έργα των διάσημων καλλιτεχνών, όπως ο Ρέμπραντ, Tizian, Tintoretto, El Greco, Rubens, Ρενουάρ, Μονέ, ο Ντελακρουά. Συνεχίζουμε με το μεγαλύτερο εμπορικό κέντρο της πόλης το Afi Cotroceni. Αγορές, ποικιλία καταστημάτων, εστιατόρια, καφέ και ένα μεγάλο παγοδρόμιο. Επιστροφή στο ξενοδοχείο και χρόνος ελεύθερος. Για το βράδυ σας προτείνουμε μια βόλτα στην μοναδική κοσμοπολίτικη λεωφόρο, με τα υπέροχα κτίρια, Calea Victoriei.

5η μέρα : ΒΟΥΚΟΥΡΕΣΤΙ - ΕΘΝΙΚΗ ΠΙΝΑΚΟΘΗΚΗ - ΕΠΙΣΤΡΟΦΗ

Τελευταία μέρα σήμερα αλλά επειδή η πτήση είναι απογευματινή έχουμε χρόνο για μια τελευταία βόλτα. Πάρτε ένα καλό πρωινό και απολαύστε την ημέρα αυτή με τον τρόπο που εσείς επιθυμείτε. Βρίσκεστε στο κέντρο του Βουκουρεστίου οπότε μπορείτε να επισκεφθείτε την Εθνική Πινακοθήκη η να απολαύσετε ένα ατμοσφαιρικό γεύμα παρέα με ιππότες και πριγκίπισσες στο εστιατόριο Excalibur όπου κάθε πιάτο κι ένα ιπποτικό όνομα! Στη συνέχεια μετάβαση στο αεροδρόμιο για την επιστροφή μας.



Σημειώσεις: Οι τιμές είναι δυναμικές και υπόκεινται συνεχώς σε μεταβολές βάσει, διαθεσιμότητας σε εισιτήρια/ξενοδοχεία και επιβεβαιώνονται με την κράτηση. • Η ροή του προγράμματος ενδέχεται να διαφοροποιηθεί χωρίς να παραληφθεί κάτι. • Για την πραγματοποίηση των προαιρετικών εκδρομών απαιτείται η ελάχιστη συμμετοχή. • Οι παιδικές τιμές ισχύουν για 3κλινο ή 4κλινο δωμάτιο με 2 ενήλικες. • Οι τιμές είναι ανά άτομο, αφορούν το σύνολο του πακέτου και περιλαμβάνουν ότι αναγράφεται στα περιλαμβανόμενα. • Τιμή σε δίκλινο-τρίκλινο: τιμή ενήλικα σε δίκλινο ή τρίκλινο δωμάτιο. • Τιμή παιδιού: Τιμή παιδιού πληρώνει ο μικρός μας φίλος που είναι 2-12 ετών και ταξιδεύει με 2 ενήλικες στο ίδιο δωμάτιο. • Τιμή μονόκλινο: για εσάς που ταξιδεύετε μόνοι ή θέλετε αποκλειστικό δωμάτιο. • Βρέφος έως 2 ετών: ταξιδεύει ως infant και πληρώνει 10% της αξίας της εκδρομής + το σύνολο φόρων. • Σύνολο φόρων: Στις αεροπορικές εκδρομές στη στήλη «σύνολο φόρων» αναγράφονται οι φόροι αεροδρομίων, επίναυλοι καυσίμων, ο ΦΠΑ και λοιπές χρεώσεις. • Τα τρίκλινα δωμάτια είναι δίκλινα με την προσθήκη μιας πτυσσόμενης κλίνης. • Οι προαιρετικές εκδηλώσεις - εκδρομές απαιτούν ελάχιστο αριθμό συμμετοχής για να πραγματοποιηθούν. • Το γραφείο έχει το δικαίωμα αλλαγής του ξενοδοχείου που αναφέρεται στο πρόγραμμα με άλλο της ίδιας κατηγορίας. • Στα μουσεία / θεάματα που τις ημέρες των εορτών θα παραμείνουν κλειστά λόγω αργιών, δεν περιλαμβάνεται επίσκεψη. * Παρακαλούμε διαβάστε με προσοχή τους γενικούς όρους συμμετοχής. • Μην ξεχνάτε πως όποιος κλείνει γρήγορα κερδίζει!

Προαιρετικές Υπηρεσίες: • **Προτεινόμενη ταξιδιωτική ασφάλιση Extra I + Covid19: 20€/άτομο, για περισσότερες πληροφορίες πατήστε [εδώ](#).** • **Προτεινόμενη ταξιδιωτική ασφάλιση Extra II + Covid19: 25€/άτομο, για περισσότερες πληροφορίες πατήστε [εδώ](#).**

Περιλαμβάνονται: • Αεροπορικά εισιτήρια με απευθείας πτήσεις της RYANAIR • Αποσκευές: 1 προσωπικό αντικείμενο (40x20x25cm) + 1 χειραποσκευή 10κ (55x40x20cm) ανά άτομο • Διαμονή για 4 διαν/σεις στο ξενοδοχείο που θα επιλέξετε • Πρωινό καθημερινά στο ξενοδοχείο • Μεταφορές - περιηγήσεις με πολυτελές λεωφορείο σύμφωνα με το πρόγραμμα • Συνοδός εκδρομής • Ασφάλεια αστικής ευθύνης

Δεν περιλαμβάνονται: • Εισιτήρια σε αξιοθέατα • Δημοτικοί φόροι ξενοδοχείων • Προαιρετική εκδρομή ΣΙΝΑΪΑ-ΜΠΡΑΝ-ΠΥΡΓΟΣ ΔΡΑΚΟΥΛΑ: 35€ ενήλικας, 20€ παιδί. • Προαιρετική μεταφορά Therme Bucharest Park 10 ευρώ ανά άτομο

[MERCURE UNIRII 4* \(link\)](#)

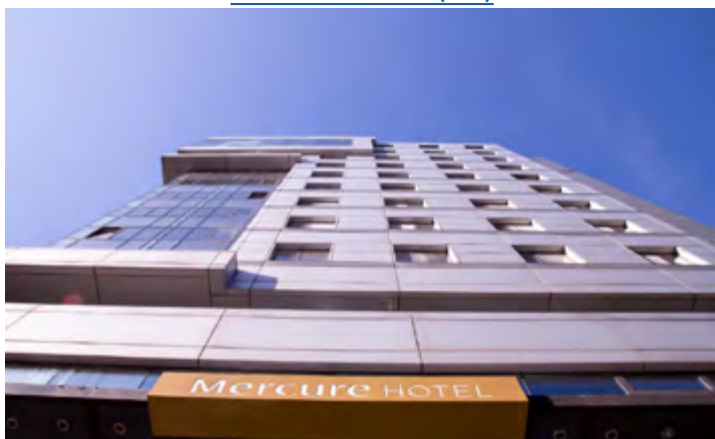

[NOVOTEL CITY CENTER 4* plus \(link\)](#)



Βουκουρέστι Καρπάθια Πύργος Δράκουλα



4 ημέρες

ΒΟΥΚΟΥΡΕΣΤΙ - ΣΠΙΤΙ ΤΟΥ ΛΑΟΥ - ΝΑΟΣ
ΣΩΤΗΡΙΑΣ - ΚΑΡΠΑΘΙΑ ΟΡΗ - ΣΙΝΑΪΑ - ΜΠΡΑΝ
- ΠΥΡΓΟΣ ΔΡΑΚΟΥΛΑ - THERME BUCHAREST
PARK - ΕΘΝΙΚΗ ΠΙΝΑΚΟΘΗΚΗ

Αποκαλείται το “Παρίσι των Βαλκανίων” ή το Μικρό Παρίσι. Διακρίνεται για την πλούσια ιστορία, τα ιδιαίτερα κομψά κτίρια και τα πολύ ενδιαφέροντα μουσεία. Το ιστορικό κέντρο είναι μεγαλοπρεπέστατο και δεν έχει να ζηλέψει απολύτως τίποτα από τις υπόλοιπες μεγάλες πόλεις της κεντρικής Ευρώπης. Θα σας εντυπωσιάσει η μεγαλομανία του Τσαουσέσκου «σκαλισμένη» στα μάρμαρα του δεύτερου μεγαλύτερου κτιρίου του πλανήτη, η παλιά πόλη με τα φασαριόζικα mainstream cafe να παίζουν μουσική στη διαπασών, τα κομψά βουλεβάρτα, αλλά και η εκδρομή στα Καρπάθια και στον Πύργο του Δράκουλα. Σήμερα, είναι μία από τις πιο αναπτυσσόμενες πόλεις, με σταθερή εξέλιξη και ιδιαίτερα μεγάλο πλούτο αξιοθέατων. Η πόλη που σίγουρα θα σας εντυπωσιάσει!

Ελάτε μαζί μας στο Βουκουρέστι γιατί προσφέρουμε:

- Το πληρέστερο - ανανεωμένο πρόγραμμα.
- Περιλαμβάνονται επισκέψεις που παραλείπονται σε άλλα προγράμματα αλλά είναι ιδιαίτερα σημαντικές. Επίσης το πρόγραμμα είναι ειδικά προσαρμοσμένο στα νέα δεδομένα της Ρουμανικής πρωτεύουσας για να αποφύγουμε συνωστισμό σε αξιοθέατα, κίνηση στους δρόμους κλπ.
- Πρόγραμμα χωρίς διανυκτέρευση στην πολύ φθηνότερη Σόφια, για να μην χάσετε πολύτιμο χρόνο από την γνωριμία με το
- “Παρίσι των Βαλκανίων”
- 2 ξηναγήσεις πόλης (City tours) για να τα δούμε όλα!
- Δυνατότητα διαμονής σε αξιόλογα ξενοδοχεία με τιμές γκρουπ
- Στις τιμές περιλαμβάνεται μόνο το πρωινό, γιατί στην πρωτεύουσα υπάρχουν πολλά ωραία εστιατόρια, οικονομικά και
- πολυτελή, με τοπικές και διεθνείς γεύσεις που δεν πρέπει να χάσετε για ένα τυπικό σερβιριζόμενο δείπνο ξενοδοχείου.
- Πολυτελής, άνετο και ειδικά κλιματιζόμενο

λεωφορείο

- Bucharest walking tour..περπατήστε με την συνοδό μας στα σοκάκια της πόλης και δείτε πως περνούν τις μέρες τους οι κάτοικοι της πρωτεύουσας
- Ημερήσια εκδρομή στα Καρπάθια με επιπλέον επίσκεψη στο υπέροχο Brasov
- Επίσκεψη στο Athenaeum το πιο φημισμένο μέγαρο μουσικής της χώρας
- Επίσκεψη στο μουσείο Φυσικής Ιστορίας για τους λάτρεις της φύσης
- Επίσκεψη στο μουσείο του Χωριού και στο Hard Rock Cafe
- Επίσκεψη στο Therme Park & Spa ένα από τα καλύτερα hot spot της πόλης
- Εμπειρία και εξειδίκευση στο Βουκουρέστι...

ΠΡΟΓΡΑΜΜΑ ΕΚΔΡΟΜΗΣ

1η μέρα : ΑΝΑΧΩΡΗΣΗ - ΒΟΥΚΟΥΡΕΣΤΙ - ΓΝΩΡΙΜΙΑ ΜΕ ΤΗΝ ΠΟΛΗ

Συγκέντρωση στο σημείο συνάντησης νωρίς το πρωί και αναχώρηση για Προμαχώνα. Περνώντας τα σύνορα και κάνοντας τις απαραίτητες στάσεις φτάνουμε στο Ρούσε. Συνεχίζουμε και περνώντας την Γέφυρα της Φιλίας πάνω από τον Δούναβη, φτάνουμε το απόγευμα στην πανέμορφη πρωτεύουσα της Ρουμανίας για να τακτοποιηθούμε στο ξενοδοχείο. Η διαμονή μας είναι στη καρδιά της πόλης, οπότε μαζί με την συνοδό θα ξεκινήσουμε για μια πρώτη γνωριμία με περιπατητική βραδινή περιήγηση.

2η μέρα : ΒΟΥΚΟΥΡΕΣΤΙ - ΞΕΝΑΓΗΣΗ ΠΟΛΗΣ - ΣΠΙΤΙ ΤΟΥ ΛΑΟΥ - ROMANIAN ATHENAEUM PRIMAVERI PALACE - ΣΠΙΤΙ ΟΙΚΟΓΕΝΕΙΑΣ ΤΣΑΟΥΣΕΣΚΟΥ - THERME BUCHAREST PARK & SPA

Παίρνουμε ένα καλό πρωινό στο ξενοδοχείο και θα ξεκινήσουμε περιήγηση στην πόλη που αποκαλείται το Παρίσι των Βαλκανίων. Πρώτη μας στάση θα είναι σε ένα από τα κορυφαία αξιοθέατα του Βουκουρεστίου, το περίφημο Μέγαρο του Κοινοβουλίου. Το παλάτι της Βουλής ή αλλιώς “Σπίτι του λαού” παραγγέλθηκε από τον Νικολάε Τσαουσέσκου, τον δικτάτορα της Ρουμανίας και κατασκευάστηκε μεταξύ 1984-1997. Η κατασκευή του ξεκίνησε από το τρελό όνειρο του Τσαουσέσκου και έφτασε να γίνει το μεγαλύτερο κτίριο στην Ευρώπη, 2ο μεγαλύτερο στον κόσμο. Συνεχίζοντας θα δούμε το Ναό της Σωτηρίας του Ρουμανικού Λαού, που όταν αποπερατωθεί θα είναι ο μεγαλύτερος εν λειτουργία Ορθόδοξος Ναός στον κόσμο. Θα επισκεφτούμε το Romanian Athenaeum, το πιο φημισμένο μέγαρο μουσικής της χώρας. Άνοιξε τις

Βουκουρέστι
Καρπάθια
Πύργος
Δράκουλα



πύλες του το 1888 και έκτοτε αποτελεί το σημείο αναφοράς για τα πολιτιστικά δρώμενα της πόλης και φιλοξενεί τη φιλαρμονική ορχήστρα George Enescu... Κτίριο-σύμβολο του εθνικού πολιτισμού με το εντυπωσιακό μαρμαρίνο λόμπι, το τεράστιο θόλο πλούσια διακοσμημένο και τις καθηλωτικές τοιχογραφίες που συναντάμε σε λίγα κτίρια στον κόσμο. Η κατασκευή του κτιρίου ολοκληρώθηκε χάρη σε ιδιωτικές δωρεές. Θα συνεχίσουμε την περιήγηση μας στην πόλη, θαυμάζοντας την στρατιωτική Ακαδημία, το συγκρότημα που αποτελεί την έδρα του Ορθόδοξου Πατριαρχείου της Ρουμανίας, το μουσείο του Πυροσβέστη κ.α. Θα επισκεφτούμε το σπίτι της οικογένειας Τσαουσέσκου, γνωστό και ως Ανοιξιάτικο Παλάτι – Primavera Palace. Μια έπαυλη χτισμένο τη δεκαετία του 1960. Διαθέτει συνολικά 30 υπερπολυτελή δωμάτια, επίχρυσα μπάνια, αίθουσα κινηματογράφου, πισίνες, θερμοκήπιο και μεγάλους εντυπωσιακούς κήπους, σε μια έκταση 14.000 τετραγωνικών μέτρων... Θα καταλήξουμε στο ιστορικό κέντρο του Βουκουρεστίου που σφύζει από ζωή οποιαδήποτε ώρα της ημέρας. Μπορείτε να απολαύσετε το φαγητό, το ποτό ή το γλυκό σας και να θαυμάσετε μοναδικά κτίρια του 19ου αιώνα. Στη συνέχεια, ελάτε μαζί μας προαιρετικά στο Therme Bucharest Park & Spa. Μοιάζει με τροπικό νησί, ένας αληθινός παράδεισος που απέχει μόλις είκοσι λεπτά από το κέντρο της πόλης του Βουκουρεστίου. Ένα πάρκο ευεξίας, χαλάρωσης και διασκέδασης 30.000 τετραγωνικών μέτρων, το οποίο διαθέτει 8 εσωτερικές και εξωτερικές θερμικές πισίνες, γεμάτες με ιαματικό νερό. Εκεί θα βρείτε επίσης τον μεγαλύτερο εσωτερικό και εξωτερικό κήπο της Ρουμανίας με πάνω από 800.000 φυτά και εκατοντάδες είδη δέντρων, στα οποία συμπεριλαμβάνεται η μεγαλύτερη έκταση με πραγματικούς φοίνικες στην Ευρώπη. Το ιαματικό νερό στις πισίνες του συγκροτήματος βγαίνει από βάθος 3.100 μέτρων, ενώ η θερμοκρασία στην ατμόσφαιρα του Therme Bucharest Park κυμαίνεται μόνιμα μεταξύ 29 και 30 βαθμών Κελσίου.

3η μέρα : ΚΑΡΠΑΘΙΑ ΟΡΗ - ΣΙΝΑΙΑ - ΠΑΛΑΤΙ ΠΕΛΕΣ - ΜΠΡΑΝ ΠΥΡΓΟΣ ΔΡΑΚΟΥΛΑ - ΜΠΡΑΣΟΒ - ΜΑΥΡΗ ΕΚΚΛΗΣΙΑ

Μετά το πρωινό αναχωρούμε για ημερήσια προαιρετική εκδρομή στα θρυλικά Καρπάθια. Αφού διασχίσουμε την κοιλάδα του ποταμού Πράχωβα φτάνουμε στη Σινάια, το "μαργαριτάρι των Καρπαθίων". Θα δούμε καθ' οδόν το Μοναστήρι της Σινάια, το 1ο κτίριο που χτίστηκε, και από το οποίο πήρε την ονομασία της η πόλη. Στη συνέχεια θα επισκεφτούμε το παλάτι Πελες, θερινή κατοικία του βασιλιά Καρόλου, του 1ου Βασιλιά της Ρουμανίας. Αναχώρηση για το Μπραν, όπου θα επισκεφτούμε τον περίφημο Πύργο Μπραν, γνωστό ως "Πύργο του Δράκουλα", ο οποίος χτίστηκε το 14ο αιώνα ως αμυντικό φρούριο απέναντι στις οθωμανικές επιθέσεις. Θα έχουμε ελεύθερο χρόνο για αναμνηστικά σουβενίρ στα αμέτρητα μαγαζάκια. Συνεχίζοντας τον δρόμο μας θα επισκεφτούμε

την ιστορική αλλά και μοναδικής ομορφιάς πόλη Μπρασόβ με την διάσημη γοτθικού ρυθμού Μαύρη εκκλησία της. Επιστροφή στο Βουκουρέστι.

4η μέρα : ΒΟΥΚΟΥΡΕΣΤΙ - ΕΠΙΣΤΡΟΦΗ

Τελευταία μέρα στη Ρουμανική πρωτεύουσα, έχουμε λίγο χρόνο στη διάθεσή μας μετά το πρωινό και ήρθε η ώρα για την επιστροφή. Η διαδρομή γίνεται με τις απαραίτητες στάσεις και αργά το απόγευμα φτάνουμε στην πόλη μας.

Σημειώσεις: Οι τιμές είναι δυναμικές και υπόκεινται συνεχώς σε μεταβολές βάσει, διαθεσιμότητας σε εισιτήρια/ξενοδοχεία και επιβεβαιώνονται με την κράτηση. • Η ροή του προγράμματος ενδέχεται να διαφοροποιηθεί χωρίς να παραληφθεί κάτι. • Για την πραγματοποίηση των προαιρετικών εκδρομών απαιτείται η ελάχιστη συμμετοχή. • Οι παιδικές τιμές ισχύουν για 3κλινο ή 4κλινο δωμάτιο με 2 ενήλικες • Οι τιμές είναι ανά άτομο, αφορούν το σύνολο του πακέτου και περιλαμβάνουν ότι αναγράφεται στα περιλαμβανόμενα. • Τιμή σε δίκλινο-τρίκλινο : τιμή ενήλικα σε δίκλινο ή τρίκλινο δωμάτιο • Τιμή παιδιού : Τιμή παιδιού πληρώνει ο μικρός μας φίλος που είναι 2-12 ετών και ταξιδεύει με 2 ενήλικες στο ίδιο δωμάτιο. • Τιμή μονόκλινο : για εσάς που ταξιδεύετε μόνοι ή θέλετε αποκλειστικό δωμάτιο • Βρέφος έως 2 ετών : ταξιδεύει ως infant και πληρώνει 10% της αξίας της εκδρομής + το σύνολο φόρων. • Τα τρίκλινα δωμάτια είναι δίκλινα με την προσθήκη μιας πτυσσόμενης κλίνης. • Οι προαιρετικές εκδηλώσεις - εκδρομές απαιτούν ελάχιστο αριθμό συμμετοχής για να πραγματοποιηθούν. • Το γραφείο έχει το δικαίωμα αλλαγής του ξενοδοχείου που αναφέρεται στο πρόγραμμα με άλλο της ίδιας κατηγορίας. • Στα μουσεία / θεάματα που τις ημέρες των εορτών θα παραμείνουν κλειστά λόγω αργιών, δεν περιλαμβάνεται επίσκεψη. • Η περιήγηση στο ΣΠΙΤΙ ΤΟΥ ΛΑΟΥ και στο ROMANIAN ATHENAEUM, πραγματοποιείται εφόσον είναι διαθέσιμα για επίσκεψη από τουριστικά γκρουπ (δηλ δεν υπάρχει κάποια εκδήλωση) • Για την επίσκεψη στο Therme Bucharest Park & Spa είναι υποχρεωτικό να έχετε μαγιό, πετσέτα και παντόφλες. * Παρακαλούμε διαβάστε με προσοχή τους γενικούς όρους συμμετοχής • Μην ξεχνάτε πως όποιος κλείνει γρήγορα κερδίζει!

Προαιρετικές Υπηρεσίες: • Προτεινόμενη ταξιδιωτική ασφάλιση Extra I + Covid19: 20€/άτομο, για περισσότερες πληροφορίες πατήστε [εδώ](#). • Προτεινόμενη ταξιδιωτική ασφάλιση Extra II + Covid19: 25€/άτομο, για περισσότερες πληροφορίες πατήστε [εδώ](#). • Προαιρετική εκδρομή ΣΙΝΑΙΑ-ΜΠΡΑΝ-ΜΠΡΑΣΟΒ-ΠΥΡΓΟΣ ΔΡΑΚΟΥΛΑ 7 Ενήλικες: 20€, Παιδιά έως 12 ετών: 15€ • Προαιρετική μεταφορά Therme Bucharest Park: 10€ ανά άτομο

Περιλαμβάνονται: • Διαμονή στο ξενοδοχείο της επιλογής σας • Πρωινό καθημερινά στο ξενοδοχείο • Σύγχρονο λεωφορείο για την εκτέλεση των περιηγήσεων σύμφωνα με το πρόγραμμα • Εμπειρος συνοδός του γραφείου καθ' όλη τη διάρκεια του ταξιδιού • Ασφάλεια αστικής ευθύνης

Δεν περιλαμβάνονται: • Είσοδοι σε αξιοθέατα • Σύνολο φόρων, δημοτικοί φόροι διαμονής 15€

[MERCURE UNIRII 4* \(link\)](#)



[NOVOTEL CITY CENTER 4* plus \(link\)](#)



[ATRIUM CITY CENTER 4* \(link\)](#)



Βουκουρέστι Καρπάθια Πύργος Δράκουλα



5 ημέρες

ΒΟΥΚΟΥΡΕΣΤΙ - ΣΠΙΤΙ ΤΟΥ ΛΑΟΥ - ΝΑΟΣ ΣΩΤΗΡΙΑΣ - ΚΑΡΠΑΘΙΑ ΟΡΗ - ΣΙΝΑΪΑ - ΜΠΡΑΝ - ΠΥΡΓΟΣ ΔΡΑΚΟΥΛΑ - THERME BUCHAREST PARK - ΕΘΝΙΚΗ ΠΙΝΑΚΟΘΗΚΗ

Αποκαλείται το “Παρίσι των Βαλκανίων” ή το Μικρό Παρίσι. Διακρίνεται για την πλούσια ιστορία, τα ιδιαίτερα κομψά κτίρια και τα πολύ ενδιαφέροντα μουσεία. Το ιστορικό κέντρο είναι μεγαλοπρεπέστατο και δεν έχει να ζηλέψει απολύτως τίποτα από τις υπόλοιπες μεγάλες πόλεις της κεντρικής Ευρώπης. Θα σας εντυπωσιάσει η μεγαλομανία του Τσαουσέσκου «σκαλισμένη» στα μάρμαρα του δεύτερου μεγαλύτερου κτιρίου του πλανήτη, η παλιά πόλη με τα φασαριόζικα mainstream cafe να παίζουν μουσική στη διαπασών, τα κομψά βουλεβάρτα, αλλά και η εκδρομή στα Καρπάθια και στον Πύργο του Δράκουλα. Σήμερα, είναι μία από τις πιο αναπτυσσόμενες πόλεις, με σταθερή εξέλιξη και ιδιαίτερα μεγάλο πλούτο αξιοθέατων. Η πόλη που σίγουρα θα σας εντυπωσιάσει!

Ελάτε μαζί μας στο Βουκουρέστι γιατί προσφέρουμε:

- Το πληρέστερο - ανανεωμένο πρόγραμμα.
- Περιλαμβάνονται επισκέψεις που παραλείπονται σε άλλα προγράμματα αλλά είναι ιδιαίτερα σημαντικές. Επίσης το πρόγραμμα είναι ειδικά προσαρμοσμένο στα νέα δεδομένα της Ρουμανικής πρωτεύουσας για να αποφύγουμε συνωστισμό σε αξιοθέατα, κίνηση στους δρόμους κλπ.
- Πρόγραμμα χωρίς διανυκτέρευση στην πολύ φθηνότερη Σόφια, για να μην χάσετε πολύτιμο χρόνο από την γνωριμία με το
- “Παρίσι των Βαλκανίων”
- 2 ξηναγήσεις πόλης (City tours) για να τα δούμε όλα!
- Δυνατότητα διαμονής σε αξιόλογα ξενοδοχεία με τιμές γκρουπ
- Στις τιμές περιλαμβάνεται μόνο το πρωινό, γιατί στην πρωτεύουσα υπάρχουν πολλά ωραία εστιατόρια, οικονομικά και
- πολυτελή, με τοπικές και διεθνείς γεύσεις που δεν πρέπει να χάσετε για ένα τυπικό σερβιριζόμενο δείπνο ξενοδοχείου.
- Πολυτελής, άνετο και ειδικά κλιματιζόμενο

λεωφορείο

- Bucharest walking tour..περπατήστε με την συνοδό μας στα σοκάκια της πόλης και δείτε πως περνούν τις μέρες τους οι κάτοικοι της πρωτεύουσας
- Ημερήσια εκδρομή στα Καρπάθια με επιπλέον επίσκεψη στο υπέροχο Brasov
- Επίσκεψη στο Athenaeum το πιο φημισμένο μέγαρο μουσικής της χώρας
- Επίσκεψη στο μουσείο Φυσικής Ιστορίας για τους λάτρεις της φύσης
- Επίσκεψη στο μουσείο του Χωριού και στο Hard Rock Cafe
- Επίσκεψη στο Therme Park & Spa ένα από τα καλύτερα hot spot της πόλης
- Εμπειρία και εξειδίκευση στο Βουκουρέστι...

ΠΡΟΓΡΑΜΜΑ ΕΚΔΡΟΜΗΣ

1η μέρα : ΑΝΑΧΩΡΗΣΗ - ΒΟΥΚΟΥΡΕΣΤΙ - ΓΝΩΡΙΜΙΑ ΜΕ ΤΗΝ ΠΟΛΗ

Συγκέντρωση στο σημείο συνάντησης νωρίς το πρωί και αναχώρηση για Προμαχώνα. Περνώντας τα σύνορα και κάνοντας τις απαραίτητες στάσεις φτάνουμε στο Ρούσε. Συνεχίζουμε και περνώντας την Γέφυρα της Φιλίας πάνω από τον Δούναβη, φτάνουμε το απόγευμα στην πανέμορφη πρωτεύουσα της Ρουμανίας για να τακτοποιηθούμε στο ξενοδοχείο. Η διαμονή μας είναι στη καρδιά της πόλης, οπότε μαζί με την συνοδό θα ξεκινήσουμε για μια πρώτη γνωριμία με περιπατητική βραδινή περιήγηση.

2η μέρα : ΒΟΥΚΟΥΡΕΣΤΙ - ΞΕΝΑΓΗΣΗ ΠΟΛΗΣ - ΣΠΙΤΙ ΤΟΥ ΛΑΟΥ - ROMANIAN ATHENAEUM PRIMAVERI PALACE - ΣΠΙΤΙ ΟΙΚΟΓΕΝΕΙΑΣ ΤΣΑΟΥΣΕΣΚΟΥ - THERME BUCHAREST PARK & SPA

Παίρνουμε ένα καλό πρωινό στο ξενοδοχείο και θα ξεκινήσουμε περιήγηση στην πόλη που αποκαλείται το Παρίσι των Βαλκανίων. Πρώτη μας στάση θα είναι σε ένα από τα κορυφαία αξιοθέατα του Βουκουρεστίου, το περίφημο Μέγαρο του Κοινοβουλίου. Το παλάτι της Βουλής ή αλλιώς “Σπίτι του λαού” παραγγέλθηκε από τον Νικολάε Τσαουσέσκου, τον δικτάτορα της Ρουμανίας και κατασκευάστηκε μεταξύ 1984-1997. Η κατασκευή του ξεκίνησε από το τρελό όνειρο του Τσαουσέσκου και έφτασε να γίνει το μεγαλύτερο κτίριο στην Ευρώπη, 2ο μεγαλύτερο στον κόσμο. Συνεχίζοντας θα δούμε το Ναό της Σωτηρίας του Ρουμανικού Λαού, που όταν αποπερατωθεί θα είναι ο μεγαλύτερος εν λειτουργία Ορθόδοξος Ναός στον κόσμο. Θα επισκεφτούμε το Romanian Athenaeum, το πιο φημισμένο μέγαρο μουσικής της χώρας. Άνοιξε τις

Βουκουρέστι
Καρπάθια
Πύργος
Δράκουλα



πύλες του το 1888 και έκτοτε αποτελεί το σημείο αναφοράς για τα πολιτιστικά δρώμενα της πόλης και φιλοξενεί τη φιλαρμονική ορχήστρα George Enescu... Κτίριο-σύμβολο του εθνικού πολιτισμού με το εντυπωσιακό μαρμάρινο λόμπι, το τεράστιο θόλο πλούσια διακοσμημένο και τις καθηλωτικές τοιχογραφίες που συναντάμε σε λίγα κτίρια στον κόσμο. Η κατασκευή του κτιρίου ολοκληρώθηκε χάρη σε ιδιωτικές δωρεές. Θα συνεχίσουμε την περιήγηση μας στην πόλη, θαυμάζοντας την στρατιωτική Ακαδημία, το συγκρότημα που αποτελεί την έδρα του Ορθόδοξου Πατριαρχείου της Ρουμανίας, το μουσείο του Πυροσβέστη κ.α. Θα επισκεφτούμε το σπίτι της οικογένειας Τσαουσέσκου, γνωστό και ως Ανοιχιάτικο Παλάτι – Primaverii Palace. Μια έπαυλη χτισμένο τη δεκαετία του 1960. Διαθέτει συνολικά 30 υπερπολυτελή δωμάτια, επίχρυσα μπάνια, αίθουσα κινηματογράφου, πισίνες, θερμοκήπιο και μεγάλους εντυπωσιακούς κήπους, σε μια έκταση 14.000 τετραγωνικών μέτρων... Θα καταλήξουμε στο ιστορικό κέντρο του Βουκουρεστίου που σφύζει από ζωή οποιαδήποτε ώρα της ημέρας. Μπορείτε να απολαύσετε το φαγητό, το ποτό ή το γλυκό σας και να θαυμάσετε μοναδικά κτίρια του 19ου αιώνα. Στη συνέχεια, ελάτε μαζί μας προαιρετικά στο Therme Bucharest Park & Spa. Μοιάζει με τροπικό νησί, ένας αληθινός παράδεισος που απέχει μόλις είκοσι λεπτά από το κέντρο της πόλης του Βουκουρεστίου. Ένα πάρκο ευεξίας, χαλάρωσης και διασκέδασης 30.000 τετραγωνικών μέτρων, το οποίο διαθέτει 8 εσωτερικές και εξωτερικές θερμικές πισίνες, γεμάτες με ιαματικό νερό. Εκεί θα βρείτε επίσης τον μεγαλύτερο εσωτερικό και εξωτερικό κήπο της Ρουμανίας με πάνω από 800.000 φυτά και εκατοντάδες είδη δέντρων, στα οποία συμπεριλαμβάνεται η μεγαλύτερη έκταση με πραγματικούς φοίνικες στην Ευρώπη. Το ιαματικό νερό στις πισίνες του συγκροτήματος βγαίνει από βάθος 3.100 μέτρων, ενώ η θερμοκρασία στην ατμόσφαιρα του Therme Bucharest Park κυμαίνεται μόνιμα μεταξύ 29 και 30 βαθμών Κελσίου.

3η μέρα : ΚΑΡΠΑΘΙΑ ΟΡΗ - ΣΙΝΑΙΑ - ΠΑΛΑΤΙ ΠΕΛΕΣ - ΜΠΡΑΝ ΠΥΡΓΟΣ ΔΡΑΚΟΥΛΑ - ΜΠΡΑΣΟΒ - ΜΑΥΡΗ ΕΚΚΛΗΣΙΑ

Μετά το πρωινό αναχωρούμε για ημερήσια προαιρετική εκδρομή στα θρυλικά Καρπάθια. Αφού διασχίσουμε την κοιλάδα του ποταμού Πράχωβα φτάνουμε στη Σινάια, το "μαργαριτάρι των Καρπαθίων". Θα δούμε καθ' οδόν το Μοναστήρι της Σινάια, το 1ο κτίριο που χτίστηκε, και από το οποίο πήρε την ονομασία της η πόλη. Στη συνέχεια θα επισκεφτούμε το παλάτι Πελες, θερινή κατοικία του βασιλιά Καρόλου, του 1ου Βασιλιά της Ρουμανίας. Αναχώρηση για το Μπραν, όπου θα επισκεφτούμε τον περίφημο Πύργο Μπραν, γνωστό ως "Πύργο του Δράκουλα", ο οποίος χτίστηκε το 14ο αιώνα ως αμυντικό φρούριο απέναντι στις οθωμανικές επιθέσεις. Θα έχουμε ελεύθερο χρόνο για αναμνηστικά σουβενίρ στα αμέτρητα μαγαζάκια. Συνεχίζοντας τον δρόμο μας θα επισκεφτούμε

την ιστορική αλλά και μοναδικής ομορφιάς πόλη Μπρασόβ με την διάσημη γοτθικού ρυθμού Μαύρη εκκλησία της. Επιστροφή στο Βουκουρέστι.

4η μέρα : ΒΟΥΚΟΥΡΕΣΤΙ - ΕΛΛΗΝΙΚΗ ΕΚΚΛΗΣΙΑ ΜΟΥΣΕΙΟ ΧΩΡΙΟΥ - HERASTRAU PARK HARD ROCK CAFE - ΜΟΥΣΕΙΟ ΦΥΣΙΚΗΣ ΙΣΤΟΡΙΑΣ - ΕΘΝΙΚΟ ΜΟΥΣΕΙΟ ΤΕΧΝΗΣ CALEA VICTORIEI - ΕΜΠΟΡΙΚΟ ΚΕΝΤΡΟ AFI COTROCENI

Παίρνουμε ένα καλό πρωινό στο ξενοδοχείο και θα ξεκινήσουμε μια ακόμη περιήγηση στην πόλη, για να ανακαλύψουμε σημεία που δεν είδαμε κατά την πρώτη μας περιήγηση. Θα επισκεφτούμε την Ελληνική εκκλησία που θυμίζει Παρθενώνα, θα δούμε την Αψίδα του θριάμβου, εμπνευσμένη από αυτή του Παρισιού και θα φτάσουμε στο Μουσείο του Χωριού. Ένα μουσείο μοναδικό στο είδος του, με περισσότερα από 300 ξύλινα σπίτια, ανεμόμυλους, εκκλησίες και άλλες κατασκευές στις οποίες βλέπουμε την αρχιτεκτονική από όλες τις περιοχές της χώρας. Κάθε ξύλινη κατασκευή έχει προέλευση από διαφορετική περιοχή της χώρας, αναπαριστώντας την ζωή στην ύπαιθρο. Μεταξύ των κτισμάτων μπορεί κανείς να θαυμάσει αγροτόσπιτα, ανεμόμυλους και εκκλησίες, ενώ οι πινακίδες που υπάρχουν σε αυτά, σας ενημερώνουν για τον τόπο προέλευσής και κατασκευής τους. Κατόπιν θα έχουμε ελεύθερο χρόνο να κάνουμε μια όμορφη βόλτα στο Πάρκο Χεραστράου (Herastrau Park), μια τεράστια έκταση πρασίνου σε ένα μαγευτικό περιβάλλον, που καταλαμβάνει 1870 στρέμματα, γύρω από την ομώνυμη λίμνη Χεραστράου, η οποία καταλαμβάνει σχεδόν τη μισή έκταση του πάρκου. Υπέροχα γεφυράκια, εξαιρετική θέα και σίγουρα καφεδάκι στο φημισμένο HARD ROCK CAFE. Συνεχίζουμε για να επισκεφτούμε το Μουσείο Φυσικής Ιστορίας, γνωστό και ως Grigore Antipa National Museum of Natural History. Ιδρύθηκε το 1834 και έγινε ένα εμβληματικό μέρος για τους λάτρεις της φύσης από τη Ρουμανία και από το εξωτερικό. Τα εκθέματα απεικονίζουν την εξέλιξη της ζωής στη Γη. Η συλλογή του περιλαμβάνει πάνω από 2 εκατομμύρια δείγματα και θεωρείται ως ένα από τα πιο διάσημα και καλά οργανωμένα μουσεία φυσικής ιστορίας στον κόσμο. Συνεχίζουμε στην Calea Victoriei, την «Λεωφόρο νίκης», όπου θα συναντήσουμε πολλά κτίρια και μνημεία, όπως το παλάτι του Κατακουζηνού, την φημισμένη μπιραρία Capsa, την πλατεία επανάστασης, το βασιλικό ανάκτορο, και το Εθνικό Μουσείο Ιστορίας της Ρουμανίας. Θα σταματήσουμε στην πλατεία επανάστασης για τις απαραίτητες φωτογραφίες και θα επισκεφτούμε τα ανάκτορα της βασιλικής οικογένειας, όπου σήμερα φιλοξενούν το Εθνικό Μουσείο Τέχνης στο Βουκουρέστι. Εμείς θα επιλέξουμε την Ευρωπαϊκή Γκαλερί Τέχνης, με έργα των διάσημων καλλιτεχνών, όπως ο Ρέμπραντ, Tizian, Tintoretto, El Greco, Rubens, Ρενουάρ, Μονέ, ο Ντελακρουά. Συνεχίζουμε με το μεγαλύτερο εμπορικό κέντρο της πόλης το Afi Cotroceni. Αγορές, ποικιλία καταστημάτων, εστιατόρια, καφέ και ένα μεγάλο παγοδρόμιο. Επιστροφή στο ξενοδοχείο και

χρόνος ελεύθερος. Για το βράδυ σας προτείνουμε μια βόλτα στην μοναδική κοσμοπολίτικη λεωφόρο, με τα υπέροχα κτίρια, Calea Victoriei.

5η μέρα : ΒΟΥΚΟΥΡΕΣΤΙ - ΕΠΙΣΤΡΟΦΗ

Τελευταία μέρα στη Ρουμανική πρωτεύουσα, έχουμε λίγο χρόνο στη διάθεσή μας μετά το πρωινό και ήρθε η ώρα για την επιστροφή. Η διαδρομή γίνεται με τις απαραίτητες στάσεις και αργά το απόγευμα φτάνουμε στην πόλη μας.

Σημειώσεις: Οι τιμές είναι δυναμικές και υπόκεινται συνεχώς σε μεταβολές βάσει, διαθεσιμότητας σε εισιτήρια/ξενοδοχεία και επιβεβαιώνονται με την κράτηση. • Η ροή του προγράμματος ενδέχεται να διαφοροποιηθεί χωρίς να παραληφθεί κάτι. • Για την πραγματοποίηση των προαιρετικών εκδρομών απαιτείται η ελάχιστη συμμετοχή. • Οι παιδικές τιμές ισχύουν για 3κλινο ή 4κλινο δωμάτιο με 2 ενήλικες • Οι τιμές είναι ανά άτομο, αφορούν το σύνολο του πακέτου και περιλαμβάνουν ότι αναγράφεται στα περιλαμβανόμενα. • Τιμή σε δίκλινο-τρίκλινο : τιμή ενήλικα σε δίκλινο ή τρίκλινο δωμάτιο • Τιμή παιδιού : Τιμή παιδιού πληρώνει ο μικρός μας φίλος που είναι 2-12 ετών και ταξιδεύει με 2 ενήλικες στο ίδιο δωμάτιο. • Τιμή μονόκλινο : για εσάς που ταξιδεύετε μόνοι ή θέλετε αποκλειστικό δωμάτιο • Βρέφος έως 2 ετών : ταξιδεύει ως infant και πληρώνει 10% της αξίας της εκδρομής + το σύνολο φόρων. • Τα τρίκλινα δωμάτια είναι δίκλινα με την προσθήκη μιας πτυσσόμενης κλίνης. • Οι προαιρετικές εκδηλώσεις - εκδρομές απαιτούν ελάχιστο αριθμό συμμετοχών για να πραγματοποιηθούν. • Το γραφείο έχει το δικαίωμα αλλαγής του ξενοδοχείου που αναφέρεται στο πρόγραμμα με άλλο της ίδιας κατηγορίας. • Στα μουσεία / θεάματα που τις ημέρες των εορτών θα παραμείνουν κλειστά λόγω αργιών, δεν περιλαμβάνεται επίσκεψη. • Η περιήγηση στο ΣΠΙΤΙ ΤΟΥ ΛΑΟΥ και στο ROMANIAN ATHENAEUM, πραγματοποιείται εφόσον είναι διαθέσιμα για επίσκεψη από τουριστικά γκρουπ (δηλ δεν υπάρχει κάποια εκδήλωση) • Για την επίσκεψη στο Therme Bucharest Park & Spa είναι υποχρεωτικό να έχετε μαγιό, πετσέτα και παντόφλες. * Παρακαλούμε διαβάστε με προσοχή τους γενικούς όρους συμμετοχής • Μην ξεχνάτε πως όποιος κλείνει γρήγορα κερδίζει!

Προαιρετικές Υπηρεσίες: • Προτεινόμενη ταξιδιωτική ασφάλιση Extra I + Covid19: 20€/άτομο, για περισσότερες πληροφορίες πατήστε [εδώ](#). • Προτεινόμενη ταξιδιωτική ασφάλιση Extra II + Covid19: 25€/άτομο, για περισσότερες πληροφορίες πατήστε [εδώ](#). • Προαιρετική εκδρομή ΣΙΝΑΙΑ-ΜΠΡΑΝ-ΜΠΡΑΣΟΒ-ΠΥΡΓΟΣ ΔΡΑΚΟΥΛΑ / Ενήλικες: 20€, Παιδιά έως 12 ετών: 15€ • Προαιρετική μεταφορά Therme Bucharest Park: 10€ ανά άτομο

Περιλαμβάνονται: • Διαμονή στο ξενοδοχείο της επιλογής σας • Πρωινό καθημερινά στο ξενοδοχείο • Σύγχρονο λεωφορείο για την εκτέλεση των περιηγήσεων σύμφωνα με το πρόγραμμα • Έμπειρος συνοδός του γραφείου καθ' όλη τη διάρκεια του ταξιδιού • Ασφάλεια αστικής ευθύνης

Δεν περιλαμβάνονται: • Είσοδοι σε αξιοθέατα • Σύνολο φόρων, δημοτικοί φόροι διαμονής 15€

[MERCURE UNIRII 4* \(link\)](#)

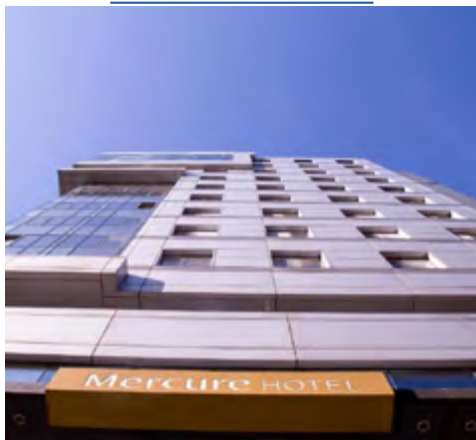

[NOVOTEL CITY CENTER 4* plus \(link\)](#)



[ATRIUM CITY CENTER 4* \(link\)](#)



Πανόραμα Ελβετίας Αλσατία Χαϊδελβέργη



6 ημέρες

ΖΥΡΙΧΗ - ΚΑΤΑΡΡΑΚΤΕΣ ΡΗΝΟΥ - ΛΟΥΚΕΡΝΗ
- ΒΕΡΝΗ - ΒΑΣΙΛΕΙΑ - ΚΟΛΜΑΡ - ΣΤΡΑΣΒΟΥΡΓΟ
- ΔΡΟΜΟΣ ΤΟΥ ΚΡΑΣΙΟΥ - ΧΑΪΔΕΛΒΕΡΓΗ

Ελβετία..αν δεν έχεις πάει, πρέπει να πας! Θα εξερευνήσουμε μαζί την αγορά και το ιστορικό κέντρο της Βασιλείας, της Ζυρίχης, τους καταρράκτες του Ρήνου και πανέμορφες πόλεις, όπως η Λουκέρνη και η πρωτεύουσα Βέρνη. Θα δοκιμάσουμε φυσικά και την τοπική γαστρονομία που ξεπερνάει κατά πολύ το δίπτυχο «τυρί-σοκολάτα», χαρακτηριστικά που θα θυμάστε για πάντα!

Αλσατία...ένα ταξίδι όνειρο ζωής! Η Αλσατία είναι μια ιδιαίτερα όμορφη περιοχή η οποία εκτείνεται κατά μήκος της δυτικής όχθης του Ρήνου. Κατά την αρχαιότητα ανήκε στους Κέλτες. Αργότερα υπήρξε μέρος της Γερμανίας αλλά και της Γαλλίας. Η περιοχή «άλλαξε χέρια» αρκετές φορές, ώσπου με το πέρας του Α΄ Παγκόσμιου εντάχθηκε μόνιμα στο κράτος της Γαλλίας. Οι αλλαγές αυτές είχαν ως αποτέλεσμα την ανάμειξη των πληθυσμών και τη δημιουργία μιας διαφορετικής νοοτροπίας η οποία φαίνεται από την καθημερινότητα των κατοίκων μέχρι την κουλτούρα και την αρχιτεκτονική. Στο ταξίδι αυτό θα επισκεφτούμε υπέροχα μέρη από την πρωτεύουσα της Αλσατίας το Στρασβούργο, τα Κρασοχώρια, τη γραφική Χαϊδελβέργη και το Φράιμπουργκ.

Ταξιδέψτε μαζί μας γιατί προσφέρουμε :

- Μοναδική τιμή με αντίστοιχες ποιοτικές παροχές.
- Απευθείας πτήσεις για Ζυρίχη και επιστροφή από Φρανκφούρτη
- Ιδανικά ωράρια πτήσεων με αναχώρηση πρωί και επιστροφή απόγευμα για 6 "γεμάτες" ημέρες
- Δύο διανυκτερεύσεις στη Ζυρίχη, στο πολυτελές ξενοδοχείο Zuri by Fassbind 4*, με άμεση πρόσβαση στο κέντρο της πόλης
- Δύο διανυκτερεύσεις στο Στρασβούργο, σε ξενοδοχεία 3* & 4*, δίπλα στην καρδιά της πόλης
- Μία διανυκτέρευση στη Χαϊδελβέργη, στο ξενοδοχείο Staycity 4*, σε απόλυτα κεντρική τοποθεσία

- Επίσκεψη στα διασημότερα οινικά χωριά της Αλσατίας, Κολμάρ, Ρικβίρ, Εγκισχάιμ, Ομπερνέ, όπου θα δοκιμάσουμε τα καλύτερα κρασιά της Ευρώπης!
- Περιήγηση στην πόλη-κόσμημα Φράιμπουργκ αγαπημένη πόλη του Νίκου Καζαντζάκη
- Επίσκεψη στις πιο όμορφες πόλεις της Ελβετίας, τη Λουκέρνη & τη Βέρνη
- Επίσκεψη στην Βασιλεία, την πόλη σταυροδρόμι των 3 χωρών (Ελβετία-Γαλλία-Γερμανία)

ΠΡΟΓΡΑΜΜΑ ΕΚΔΡΟΜΗΣ

1η - ΠΤΗΣΗ ΓΙΑ ΖΥΡΙΧΗ – ΚΑΤΑΡΡΑΚΤΕΣ ΡΗΝΟΥ – ΠΕΡΙΗΓΗΣΗ ΣΤΗ ΖΥΡΙΧΗ

Συγκέντρωση στο αεροδρόμιο "Μακεδονία", έλεγχος και απευθείας πτήση για Ζυρίχη. Άφιξη και αμέσως αναχωρούμε για να δούμε ένα θαύμα της φύσης! Θα επισκεφθούμε τους καταρράκτες του Ρήνου. Ένας ποταμός που πηγάζει από τις Ελβετικές Άλπεις, περνάει όλη την Ευρώπη και εκβάλλει στην Βόρεια θάλασσα στην Ολλανδία. Η περιοχή αυτή της Ελβετίας έχει μια μεγάλη ποικιλία από φυσικά αξιοθέατα και μνημεία, αλλά η μαγεία της περισσότερο κρύβεται στην τοποθεσία και στο θέαμα που δημιουργούν οι καταρράκτες του Ρήνου, που ονομάζονται Reinfall και είναι οι μεγαλύτεροι της Ευρώπης! Στη συνέχεια, θα μεταβούμε στο κέντρο της Ζυρίχης, τη μεγαλύτερη πόλη της Ελβετίας, που πολλοί αποκαλούν «θησαυροφυλάκιο του πλανήτη», αφού είναι η πόλη με τις περισσότερες τράπεζες, αναλογικά με τον πληθυσμό, και ταυτόχρονα αυτή με τις πιο ισχυρές χρηματικές καταθέσεις. Την ίδια στιγμή είναι και μία πόλη πανέμορφη, που εκτείνεται στις όχθες του ποταμού Λιμάτ. Ένας τόπος που αγαπάει την τέχνη και την τιμάει μέσα από ενδιαφέροντα πολιτισμικά ιδρύματα που συνυπάρχουν αρμονικά, απολύτως φυσικά και αυτονόητα, με τις υπέροχες μπουτίκ των κορυφαίων οίκων μόδας και βέβαια με καταπληκτικά καταστήματα ρολογιών που μαγεύουν με τις γυαλιστερές, καλοφτιαγμένες βιτρίνες. Μεταξύ άλλων θα δούμε τη Γοτθική Εκκλησία του 13ου αιώνα Fraumünster (Φραουμίνστερ) με τα περίφημα βιτρό, την εκκλησία του Αγίου Πέτρου με τη μεγαλύτερη πλάκα ρολογιού της Ευρώπης, το Δημαρχείο, την Όπερα και το μοντέρνο κτίριο Le Corbusier (Λε Κορμπυζιέ), κέντρο προστασίας περιβάλλοντος. Ελεύθερος χρόνος στο κέντρο για φαγητό, βόλτες και αγορές. Στη συνέχεια μεταφορά και τακτοποίηση στο ξενοδοχείο μας.

2η ημέρα ΛΟΥΚΕΡΝΗ - ΒΕΡΝΗ

Σήμερα 2η μέρα του ταξιδιού μας, επιλέγουμε να επισκεφτούμε 2 από τις ομορφότερες πόλεις της Ελβετίας, χωρίς άλλη επίσκεψη γιατί πραγματικά

Πανόραμα
Ελβετίας
Αλσατία
Χαϊδελβέργη



αξίζει να τις αφιερώσουμε αρκετό χρόνο. Παίρνουμε ένα καλό πρωινό στο ξενοδοχείο και αναχωρούμε για μια ακόμη εκδρομική εμπειρία στο αλπικό ελβετικό ανάγλυφο. Μετά από μια μαγευτική διαδρομή στα βουνά με λίμνες και ποτάμια φτάνουμε στη Λουκέρνη, στις όχθες της ομώνυμης λίμνης. Θα περιηγηθούμε στην παλιά πόλη με τις χρωματιστές προσόψεις των σπιτιών, όπου θα δούμε την κλειστή γέφυρα του παρεκκλησίου από τον 14ο αιώνα, το Δημαρχείο, την εκκλησία του Αγ. Πέτρου, την κεντρική Πλατεία, τη μεσαιωνική αγορά του κρασιού, τις φημισμένες εκκλησίες των Φραγκισκανών, των Ιησουιτών, τη Χοφκίρκε και φυσικά το λιθόστρωτο ιστορικό κέντρο, τα οποία δίνουν στην πόλη μια παραμυθένια χροιά. Μέσω ενός ειδικού παραλίμιου δρόμου, φτάνουμε στην ομοσπονδιακή πρωτεύουσα της Ελβετίας, τη Βέρνη. Κτισμένη σε μια απόκρημνη καμπή του ποταμού Άαρ με φόντο τις μεγαλειώδεις Άλπεις, αποτελεί το διοικητικό κέντρο της Ελβετίας. Με τους πλακόστρωτους δρόμους, τα σπίτια με τις κόκκινες στέγες και τις γραφικές προσόψεις, η παλιά πόλη της Βέρνης είναι το καλύτερο διατηρημένο ιστορικό κέντρο στην Ελβετία. Η ιστορική μεσαιωνική παλιά πόλη της Βέρνης έχει ανακηρυχθεί από το 1983 Μνημείο Παγκόσμιας Κληρονομιάς από την UNESCO. Ξεκινώντας την περιήγησή μας από την πλατεία Μπέρεν Πλατς που καλύπτει την περιοχή που κάποτε ήταν τάφος, δηλαδή το τέλος της πόλης, όπου υπήρχαν αρκούδες, εξ ου και το όνομά της, διερχόμεστε από την πλατεία την Μπούντεν Πλατς, όπου το κτίριο που δεσπόζει είναι το Μπούντενχάους, το επιβλητικό Ομοσπονδιακό Κοινοβούλιο της Ελβετίας, απ όπου βλέπουμε τον ποταμό Άαρ που περιβάλλει την πόλη σε σχήμα πετάλου, συνεχίζουμε προς τον επιβλητικό Καθεδρικό Ναό, βλέπουμε τον Πύργο Κέφιγκτουρμ, δυτική πύλη της Μεσαιωνικής πόλης και αργότερα φυλακή και τον κεντρικό δρόμο, τη Μαρκτγκάσε, που ανοίγεται μπροστά μας εντυπωσιακός, με ψηλά κτίρια και με τις σημαίες να κυματίζουν στα περισσότερα από αυτά, όπως και τη συνέχεια, την Κραγκάσα, όπου κυριαρχούν τα στιβαρά πέτρινα κτίρια με τις στοές και οι κρήνες - συντριβάνια με τις στολισμένες με γλυπτά λαϊκής τεχνοτροπίας από μορφές της ιστορίας και της μυθολογίας, αλλά και γεμάτες με λουλούδια. Στοιχεία βέβαια που φτάνουν έως σήμερα και είναι μάρτυρες του πόσο πλούσια και ένδοξη ήταν η πόλη της Βέρνης κατά τον 16ο αι. Τελειώνοντας βλέπουμε τον Πύργο με το περίφημο αστρονομικό ρολόι και τη γέφυρα Νίντεγκμπρίκε του ποταμού Άαρ, με το πάρκο των αρκούδων. Επιστροφή στη Ζυρίχη.

3η ημέρα ΖΥΡΙΧΗ – ΒΑΣΙΛΕΙΑ – ΦΡΑΪΜΠΟΥΡΓΚ - ΣΤΡΑΣΒΟΥΡΓΟ

Πρόγευμα στο ξενοδοχείο μας και αναχώρηση για τη Βασιλεία. Η πόλη «μοιράζεται» ανάμεσα σε Ελβετία, Γερμανία και Γαλλία, στις όχθες του ποταμού Ρήνου, ο οποίος τη χωρίζει σε δύο μέρη: την Grossbasel (Μεγάλη Βασιλεία) και την Kleinbasel (Μικρή

Βασιλεία). Σήμερα είναι η ισχυρότερη οικονομικά πόλη της Ελβετίας και φιλοξενεί τα περισσότερα μουσεία πολιτισμού και έργων τέχνης της χώρας. Κατά την περιήγησή μας στην πόλη, θα δούμε τον υπέροχο καθεδρικό ναό Münster (Μύνστερ), την Marktplatz και το Δημαρχείο. Ελεύθερος χρόνος για καφέ. Στη συνέχεια αναχωρούμε για το Φράιμπουργκ (Freiburg), από τις πιο φημισμένες πανεπιστημιούπολεις της Γερμανίας που -όχι άδικα- χαρακτηρίζεται ως η "περιβαλλοντική πρωτεύουσα της Ευρώπης", λόγω της έξυπνης αξιοποίησης της ενέργειας από τον ήλιο, τον οποίο απολαμβάνει μεγάλο μέρος του χρόνου. Θα περιηγηθούμε στο πολύ προσεκτικά αποκατεστημένο στην αρχική του μορφή και πεζοδρομημένο ιστορικό κέντρο για να θαυμάσουμε τον Καθεδρικό ναό, ένα από τα μεγάλα αριστουργήματα γοθικής τέχνης στη Γερμανία, το κατακόκκινο Koifhus, το πρώτο πολυκατάστημα στον κόσμο, τις όμορφες κρήνες της πλατείας, το όχι ένα, αλλά δύο Δημαρχεία, αλλά και το αρτ νουβό κεντρικό κτίριο ενός από τα παλαιότερα πανεπιστήμια της Ευρώπης. Ελεύθερος χρόνος για φαγητό και αναμνηστικές αγορές. Στη συνέχεια αναχωρούμε για το Στρασβούργο και τακτοποίηση στο ξενοδοχείο μας. Ελεύθερος χρόνος για μία πρώτη γνωριμία με το κέντρο της πόλης.

4η ημέρα ΣΤΡΑΣΒΟΥΡΓΟ – ΔΡΟΜΟΣ ΤΟΥ ΚΡΑΣΙΟΥ - ΟΜΠΕΡΝΙΕ - ΡΙΚΒΙΡ - ΕΓΚΙΣΑΙΜ - ΚΟΛΜΑΡ

Σήμερα ελάτε μαζί μας σε μια υπέροχη προαιρετική εκδρομή στα φημισμένα κρασοχώρια. Νότια της πόλης του Στρασβούργου και σε ακτίνα 100 χλμ. υπάρχουν 67 φημισμένα κρασοχώρια, σε Γαλλικό έδαφος. Λόγω του ότι η περιοχή αυτή περικλείεται από τη μια πλευρά από τα Βόσγια όρη και από την άλλη από το Ρήνο, δημιουργείται ένα μοναδικό μικροκλίμα ιδανικό για τις αμπελοκαλλιέργειες. Πρώτη μας στάση το Ομπερνέ (Obernai), στους πρόποδες του Όρους της αγίας Οντίλ, προστάτιδας της Αλσατίας. Η πόλη είναι γνωστή για τις πανέμορφες προσόψεις σπιτιών, το δημαρχείο και τον χαρακτηριστικό πύργο που έχει απομείνει από το παρεκκλήσι της Παναγίας του 13ου αι. αλλά και το αναγεννησιακό πηγάδι με τους έξι κουβάδες στολισμένο με λουλούδια. Συνεχίζουμε για το χωριό Ρίκβιρ. Έναν δημοφιλή τουριστικό προορισμό, κυρίως για την αρχιτεκτονική των κτιρίων του 16ου αιώνα, που μοιάζουν ανέπαφα. Συνεχίζουμε διασχίζοντας τον «Δρόμο του κρασιού», γεμάτο από αμπελώνες, στις πλαγιές των Βοσγίων λόφων και φτάνουμε στο γραφικό χωριό Εγκισάιμ στη βόρειο - ανατολική Γαλλία. Το Εγκισάιμ «απλωμένο» γύρω από ένα φρούριο του 8ου αιώνα, έχει αλλάξει ελάχιστα τους τελευταίους πέντε αιώνες. Με τα πόδια θα περιηγηθούμε στο ιστορικό του κέντρο που φιλοξενεί τον πραγματικά εντυπωσιακό καθεδρικό ναό της πόλης του 13ου αιώνα, χαρακτηριστικό δείγμα ρωμανικού και γοθικού ρυθμού. Στο τέλος αναχωρούμε για τη Γαλλική πόλη Κολμάρ, το στολίδι της Αλσατίας. Περιηγηθείτε στο ιστορικό του κέντρο που

χαρακτηρίζεται από παραδοσιακά σπίτια χτισμένα στις όχθες του ποταμού Λάουχ. Εκεί θα θαυμάσετε το δημαρχείο, τον καθεδρικό ναό αφιερωμένο στον Άγιο Μαρτίνο όπως επίσης και μικρές πανέμορφες πλατείες με ενδιαφέρουσες υπαίθριες αγορές. Θα έχουμε ελεύθερο χρόνο στο πιο όμορφο σημείο της παλαιάς πόλης, την Μικρή Βενετία που χαρακτηρίζεται από κανάλια, περίτεχνες γέφυρες, αριστοκρατικά καφέ και πολυτελή εστιατόρια. Αργά το απόγευμα επιστροφή στο ξενοδοχείο μας στο Στρασβούργο.

5η ημέρα ΣΤΡΑΣΒΟΥΡΓΟ – ΠΕΡΙΗΓΗΣΗ ΠΟΛΗΣ - ΜΠΑΝΤΕΝ ΜΠΑΝΤΕΝ - ΧΑΪΔΕΛΒΕΡΓΗ

Πρωινό και θα ξεκινήσουμε την ξενάγηση μας, στην πόλη που μοιάζει περισσότερο με πρωτεύουσα της Ευρώπης παρά με παλιά πόλη της Αλσατίας. Το ιστορικό κέντρο, ονομαζόμενο "Petite France" (Μικρή Γαλλία), χαρακτηρίστηκε ως "αξιοθέατο παγκόσμιας κληρονομιάς" από την UNESCO το 1988. Διαθέτει τη ζωντάνια μιας πανεπιστημιούπολης, εξαιτίας του πανεπιστημίου του Στρασβούργου που ιδρύθηκε το 1566 ένα από τα παλαιότερα της χώρας. Θα περπατήσουμε στην παλιά πόλη, γεμάτη γραφικά σπιτάκια με ξύλο και χρώμα, όπου δεσπόζει ο καθεδρικός ναός της Παναγίας του Στρασβούργου. Αξίζει να θαυμάσετε το αστρονομικό ρολόι και τα βιτρό του 12ου αιώνα. Στην πλατεία Σατό δίπλα στον καθεδρικό, βρίσκεται ο πύργος των Ροάν του 18ου αιώνα, άλλοτε οικία του αρχιεπισκόπου, που σήμερα στεγάζει τα κυριότερα μουσεία της πόλης, το μουσείο Καλών Τεχνών, το Μουσείο Διακοσμητικών Τεχνών και Αρχαιολογίας και την οικία Καμερζέλ. Το μεσημέρι ελεύθερος χρόνος στους πεζόδρομους της πόλης για καφέ ή φαγητό στα εξαιρετικά αλσατικά εστιατόρια. Στη συνέχεια θα αναχωρήσουμε για την πόλη Μπάντεν – Μπάντεν. Βρίσκεται στη Γερμανία και είναι κτισμένη σε ρυθμό Μπαρόκ. Καταπράσινη πόλη που φημίζεται για τα θερμά λουτρά της, που σώζονται από τα Ρωμαϊκά χρόνια. Αξίζει να επισκεφθείτε το Καζίνο για να θαυμάσετε το υπέροχο κτίριο. Στη συνέχεια αναχώρηση για τη Χαϊδελβέργη και τακτοποίηση στο ξενοδοχείο μας. Ελεύθερος χρόνος στη διάθεσή σας για μία πρώτη γνωριμία με το κέντρο της πόλης.

6η ημέρα ΧΑΪΔΕΛΒΕΡΓΗ ΠΕΡΙΗΓΗΣΗ ΠΟΛΗΣ - ΦΡΑΝΚΦΟΥΡΤΗ – ΠΤΗΣΗ ΕΠΙΣΤΡΟΦΗΣ

Πρωινό στο ξενοδοχείο μας και ξεκινάμε την περιήγησή μας στην παραμυθένια Χαϊδελβέργη, χτισμένη στις όχθες του ποταμού Νέκαρ. Η σημερινή μας μέρα είναι όλη αφιερωμένη σε αυτή την πόλη γιατί πραγματικά αξίζει! Θα περπατήσουμε στο πεζοδρομημένο ιστορικό της κέντρο, στη Χάουπτ Στράσσε (Hauptstrasse), που θεωρείται ο μεγαλύτερος πεζόδρομος της Γερμανίας με μήκος 1,6 χλμ. Θα θαυμάσουμε μεσαιωνικές και νεότερης περιόδου εκκλησίες, όπως αυτή του Αγίου Πνεύματος και αυτή των Ιησουιτών. Στην πόλη επίσης εντυπωσιάζουν η λεγόμενη «φυλακή

των φοιτητών», ο «πύργος των μαγισσών», τμήμα του μεσαιωνικού οχυρωματικού τείχους, το ξενοδοχείο Zum Ritter, από το 1592, το παλιό πανεπιστήμιο της πόλης και η γέφυρα που ενώνει την πόλη με την απέναντι όχθη. Τέσσερις γέφυρες στεφανώνουν τις όχθες του Νέκαρ, με την Παλιά Γέφυρα (Altebrücke) να είναι μακράν η ωραιότερη. Όσοι επιθυμούν μπορούν να ακολουθήσουν τον συνοδό και να περάσουν στην απέναντι πλευρά της πόλης για να περπατήσουν στο περίφημο Μονοπάτι των Φιλοσόφων (Philosophenweg), ένα γραφικό και καταπράσινο καλντερίμι όπου συνήθιζαν στα χρόνια της Ρομαντικής περιόδου να περιδιαβαίνουν καθηγητές και φιλόσοφοι του πανεπιστημίου. Στον λόφο πάνω από την Παλιά Πόλη δεσπόζει το Κάστρο (προαιρετική ανάβαση) από όπου απολαμβάνει κανείς την καλύτερη θέα στην πόλη, με τα κωδωνοστάσια και τις στέγες των σπιτιών. Στη συνέχεια επιβίβαση στο λεωφορείο μας και μεταφορά στο αεροδρόμιο της Φρανκφούρτης για την πτήση επιστροφής.



Σημειώσεις: Οι τιμές είναι δυναμικές και υπόκεινται συνεχώς σε μεταβολές βάσει, διαθεσιμότητας σε εισιτήρια/ξενοδοχεία και επιβεβαιώνονται με την κράτηση. •Η ροή του προγράμματος ενδέχεται να διαφοροποιηθεί χωρίς να παραληφθεί κάτι. •Για την πραγματοποίηση των προαιρετικών εκδρομών απαιτείται η ελάχιστη συμμετοχή. •Οι παιδικές τιμές ισχύουν για 3κλινο ή 4κλινο δωμάτιο με 2 ενήλικες •Οι τιμές είναι ανά άτομο, αφορούν το σύνολο του πακέτου και περιλαμβάνουν ότι αναγράφεται στα περιλαμβανόμενα. •Τιμή σε δίκλινο-τρίκλινο : τιμή ενήλικα σε δίκλινο ή τρίκλινο δωμάτιο •Τιμή παιδιού : Τιμή παιδιού πληρώνει ο μικρός μας φίλος που είναι 2-12 ετών και ταξιδεύει με 2 ενήλικες στο ίδιο δωμάτιο. •Τιμή μονόκλινο : για εσάς που ταξιδεύετε μόνοι ή θέλετε αποκλειστικό δωμάτιο •Βρέφος έως 2 ετών : ταξιδεύει ως infant και πληρώνει 10% της αξίας της εκδρομής + το σύνολο φόρων. •Τα τρίκλινα δωμάτια είναι δίκλινα με την προσθήκη μιας πτυσσόμενης κλίνης. •Οι προαιρετικές εκδηλώσεις - εκδρομές απαιτούν ελάχιστο αριθμό συμμετοχής για να πραγματοποιηθούν. •Το γραφείο έχει το δικαίωμα αλλαγής του ξενοδοχείου που αναφέρεται στο πρόγραμμα με άλλο της ίδιας κατηγορίας. • Στα μουσεία / θεάματα που τις ημέρες των εορτών θα παραμείνουν κλειστά λόγω αργιών, δεν περιλαμβάνεται επίσκεψη. *Παρακαλούμε διαβάστε με προσοχή τους γενικούς όρους συμμετοχής •Οι επιβάτες αεροπορικών εκδρομών οφείλουν να είναι 2 ώρες νωρίτερα στο αεροδρόμιο από τις αναφερόμενες ώρες αναχώρησης των πτήσεων, στην αναχώρηση & στην επιστροφή. •Μην ξεχνάτε πως όποιος κλείνει γρήγορα κερδίζει!

Προαιρετικές Υπηρεσίες: • Προτεινόμενη ταξιδιωτική ασφάλιση Extra I + Covid19: 20€/άτομο, για περισσότερες πληροφορίες πατήστε [εδώ](#). • Προτεινόμενη ταξιδιωτική ασφάλιση Extra II + Covid19: 25€/άτομο, για περισσότερες πληροφορίες πατήστε [εδώ](#).

Περιλαμβάνονται: • Αεροπορικά εισιτήρια με απευθείας πτήσεις της Swiss και της Aegean • Αποσκευές : 1 χειραποσκευή 8 κιλών(55x40x23εκ) και 1 προσωπικό αντικείμενο (40x20x25εκ.) *Ζητήστε μας τιμή για επιπλέον αποσκευή 23 κιλών. • Διαμονή στα ξενοδοχεία που αναγράφονται στον τιμοκατάλογο • Πρωινό σε μπουφέ καθημερινά στο ξενοδοχείο • Μεταφορές - περιηγήσεις με πολυτελές λεωφορείο σύμφωνα με το πρόγραμμα • Έμπειρος συνοδός εκδρομής • Ασφάλεια αστικής ευθύνης

Δεν περιλαμβάνονται: • Εισιτήρια σε αξιοθέατα, κρουαζιέρες και προαιρετικές υπηρεσίες • Δημοτικοί φόροι πόλεων 20€ ανά άτομο • Διελεύσεις - checkpoint 30€ ανά άτομο • Εκδρομή στα Κρασοχώρια: Τιμή ενήλικα 50€, τιμή παιδιού μέχρι 12 ετών 35€

[ZURI BY FASSBIND 4* \(link\)](#)



[IBIS HISTORIQUE 3* \(link\)](#)



[STAYCITY APARTHOTEL 4* \(link\)](#)



[DES VOSGES BW PREMIER COLLECTION 4* \(link\)](#)





HERODOTUS travel

ΚΑΤΑΣΤΗΜΑΤΑ

ΘΕΣΣΑΛΟΝΙΚΗ 📍

Κέντρο, Μητροπόλεως 20 | Χαριλάου, 25ης Μαρτίου 123

ΑΘΗΝΑ 📍

Φιλελλήνων 3, Σύνταγμα (2ος όροφος)

☎ 231 231 5151

🌐 www.herodotus.gr

ΓΕΜΗ 42179006000

ΜΗΤΕ 0933E60000098500